

學校名單

School List



參加幼稚園教育計劃 Joining the Kindergarten Education Scheme (2023/24 學年 School Year)

浸信會培理學校	BAPTIST PUI LI SCHOOL	6
寶寶幼兒學校	BO BO NURSERY SCHOOL	8
迦南幼稚園 (小西灣)	CANNAN KINDERGARTEN (SIU SAI WAN)	10
明愛香港太平洋獅子會幼兒學校	CARITAS LIONS CLUB OF HONG KONG (PACIFIC) NURSERY SCHOOL	12
柴灣浸信會學前教育中心呂明才幼稚園	CHAI WAN BAPTIST CHURCH PRE-SCHOOL EDUCATION LUI MING CHOI KINDERGARTEN	14
柴灣浸信會學前教育中心呂明才幼稚園 (小西灣)	CHAI WAN BAPTIST CHURCH PRE-SCHOOL EDUCATION LUI MING CHOI KINDERGARTEN (SIU SAI WAN)	16
啟思幼稚園 (杏花邨)	CREATIVE KINDERGARTEN (HENG FA CHUEN)	18
明我幼稚園	DOMINIC SAVIO KINDERGARTEN	20
基督教香港信義會興華幼兒學校	ELCHK HING WAH NURSERY SCHOOL	22
怡寶中英文幼稚園	EPOCH ANGLO-CHINESE KINDERGARTEN	24
循道衛理聯合教會愛華村堂幼稚園	EPWORTH VILLAGE METHODIST CHURCH KINDERGARTEN	26
懷恩浸信會幼稚園	GRACE BAPTIST KINDERGARTEN	28
路德會杏花邨幼兒園	HENG FA CHUEN LUTHERAN DAY NURSERY	30
港九街坊婦女會丁毓珠幼稚園	HK&KKWA TING YUK CHEE KINDERGARTEN	32
港九街坊婦女會環翠幼稚園	HK&KKWA WAN TSUI KINDERGARTEN	34
合一堂陳伯宏紀念幼稚園	HOP YAT CHURCH CHAN PAK WANG MEMORIAL KINDERGARTEN	36
基督教康山中英文幼稚園	KORNHILL CHRISTIAN ANGLO-CHINESE KINDERGARTEN	38
嶺南幼稚園 (小西灣)	LINGNAN KINDERGARTEN (SIU SAI WAN)	40
嶺南幼稚園 (小西灣) 二校	LINGNAN NO.2 KINDERGARTEN (SIU SAI WAN)	42
粵南信義會腓力堂興民幼兒學園	LUTHERAN PHILIP HOUSE HING MAN NURSERY SCHOOL	44
新翠培元幼稚園	NEW JADE ELEMENTI KINDERGARTEN	46
北角衛理堂幼稚園	NORTH POINT METHODIST CHURCH KINDERGARTEN	48
北角衛理堂幼稚園 (炮台山)	NORTH POINT METHODIST CHURCH KINDERGARTEN (FORTRESS HILL)	50
保良局慧妍雅集幼稚園	PO LEUNG KUK WAI YIN KINDERGARTEN	52
筲箕灣循道衛理幼稚園	SHAU KEI WAN METHODIST KINDERGARTEN	54
筲箕灣街坊福利會張錦添紀念幼稚園	SHAUKIWAN KAI FONG WELFARE COMMUNITY CENTRE CHEUNG KAM TIM MEMORIAL KINDERGARTEN	56
筲箕灣崇真幼兒學校	SHAUKIWAN TSUNG TSIN NURSERY SCHOOL	58
聖公會主誕堂幼稚園	SHENG KUNG HUI HOLY NATIVITY CHURCH KINDERGARTEN	60
欣苗幼稚園	SPRING VIEW KINDERGARTEN	62
聖安娜中英文幼稚園 (本地課程)	ST ANNA ANGLO-CHINESE KINDERGARTEN (LOCAL STREAM)	64
聖道明中英文幼稚園	ST. DOMINIC ANGLO-CHINESE KINDERGARTEN	66
路德會聖雅各幼稚園	ST. JAMES LUTHERAN KINDERGARTEN	68
聖保羅堂幼稚園 (北角)	ST. PAUL'S CHURCH KINDERGARTEN (NORTH POINT)	70
北角聖彼得堂幼稚園	ST. PETER'S CHURCH KINDERGARTEN	72
天主教海星幼稚園	STAR OF THE SEA CATHOLIC KINDERGARTEN	74
宣道會上書房中英文幼稚園	THE CHRISTIAN & MISSIONARY ALLIANCE SCHOLARS' ANGLO-CHINESE KINDERGARTEN	76
中華基督教會柴灣堂幼兒園	THE CHURCH OF CHRIST IN CHINA CHAI WAN CHURCH DAY NURSERY	78
勵志會陳鄭潔雲幼稚園	THE ENDEAVOURERS CHAN CHENG KIT WAN KINDERGARTEN	80
香港中國婦女會幼稚園	THE HONG KONG CHINESE WOMEN'S CLUB KINDERGARTEN	82



香港青年協會青樂幼稚園	THE HONG KONG FEDERATION OF YOUTH GROUPS CHING LOK KINDERGARTEN	84
救世軍北角幼兒學校	THE SALVATION ARMY NORTH POINT NURSERY SCHOOL	86
香港東區婦女福利會幼兒園	THE WOMEN'S WELFARE CLUB (EASTERN DISTRICT) NURSERY HONG KONG	88
東華三院方樹福堂幼稚園	TUNG WAH GROUP OF HOSPITALS FONG SHU FOOK TONG KINDERGARTEN	90
東華三院捷和鄭氏幼兒園	TWGHs CHIAP HUA CHENG'S NURSERY SCHOOL	92
東華三院方樹泉幼兒園	TWGHs FONG SHU CHUEN NURSERY SCHOOL	94
香港東區婦女福利會黎桂添幼兒園	WOMEN'S WELFARE CLUB (EASTERN DISTRICT) HONG KONG LAI KWAI TIM DAY NURSERY	96
耀東浸信會幼稚園	YIU TUNG BAPTIST KINDERGARTEN	98
路德會錫安堂幼稚園	ZION LUTHERAN KINDERGARTEN	100

沒有參加幼稚園教育計劃 Not Joining the Kindergarten Education Scheme (2023/24 學年 School Year)

	ABC PATHWAYS INTERNATIONAL KINDERGARTEN	102
銅鑼灣維多利亞 (海峰園) 幼兒園	CAUSEWAY BAY VICTORIA NURSERY (HARBOUR HEIGHTS)	104
漢基國際學校	CHINESE INTERNATIONAL SCHOOL	106
雅惠國際幼稚園 (鯉景灣)	GRACE GARDEN INTERNATIONAL KINDERGARTEN (LEI KING WAN)	108
	GUIDEPOST MONTESSORI INTERNATIONAL KINDERGARTEN (CHAI WAN)	110
	HAMILTON HILL INTERNATIONAL KINDERGARTEN (ISLAND EAST)	112
香港民生幼稚園 (北角)	HONG KONG MAN SANG KINDERGARTEN (NORTH POINT)	114
港島蒙特梭利國際幼稚園	ISLAND MONTESSORI INTERNATIONAL KINDERGARTEN	116
漢迪國際幼稚園 (港島東)	KENDALL INTERNATIONAL PRESCHOOL (ISLAND EAST)	118
蘇浙小學校	KIANGSU & CHEKIANG PRIMARY SCHOOL	120
	KOREAN INTERNATIONAL SCHOOL	122
康怡維多利亞幼稚園	KORNHILL VICTORIA KINDERGARTEN	124
學之園幼稚園 (君豪峰)	LEARNING HABITAT KINDERGARTEN (NOVUM EAST)	126
	LYC'EE FRANCAIS INTERNATIONAL (FRENCH INTERNATIONAL SCHOOL)	128
瑪歌瑞特國際幼稚園 (康怡)	MAGART INTERNATIONAL KINDERGARTEN (KORNHILL)	130
明慧國際幼稚園	MING WAI INTERNATIONAL KINDERGARTEN	132
明慧國際幼稚園 (北角分校)	MING WAI INTERNATIONAL KINDERGARTEN (NORTH POINT BRANCH)	134
明慧幼稚園	MING WAI KINDERGARTEN	136
奧伊斯嘉日本語幼稚園	OISCA JAPANESE KINDERGARTEN	138
高主教書院幼稚園部	RAIMONDI COLLEGE KINDERGARTEN SECTION	140
聖安娜中英文幼稚園 (非本地課程)	ST ANNA ANGLO-CHINESE KINDERGARTEN (NON-LOCAL STREAM)	142
蒙特梭利國際學校	THE INTERNATIONAL MONTESSORI SCHOOL - AN IMEF SCHOOL	144
多多寶馬山國際幼稚園	TUTOR TIME BRAEMAR HILL INTERNATIONAL KINDERGARTEN	146
維多利亞 (康怡) 幼兒園	VICTORIA (KORNHILL) NURSERY	148
維多利亞幼稚園	VICTORIA KINDERGARTEN	150
維多利亞 (海峰園) 幼兒園	VICTORIA NURSERY (HARBOUR HEIGHTS)	152
雅然中英文幼稚園	WISE LE SAGE ANGLO-CHINESE KINDERGARTEN	154



學校資料	
學校類別	非牟利
學生類別	男女
校監姓名	李美蓮女士
校長姓名	關淑玲女士
創校年份	1965
已使用課室的總容額 (2022年9月資料)	557
註冊課室數目	10
戶外遊戲場地	有
室內遊戲場地	有
音樂室	有
其他特別室 / 場地	大禮堂、小禮堂、家長活動室、社工輔導室
校長及教學人員總人數 (2022年9月資料) *	28
學校網址	http://www.puili.edu.hk
質素評核：結果及報告	符合要求 https://www.edb.gov.hk/attachment/tc/edu-system/preprimary-kindergarten/quality-assurance-frame-work/qr/qr-report/Baptist_PuiLi.pdf

校長及教學人員資歷及人數 (2022年9月資料) *	
學歷	
持有學位	20
非持有學位	8
專業資格	
幼兒教育證書或以上	27
合格幼稚園教師	1
其他師資訓練	0
合格助理幼稚園教師	0
其他	0

* 不包括任職0-2歲級別之教師

師生比例 (2022年9月資料)	
上午時段師生比例	1 : 10.8
下午時段師生比例	1 : 7.3
上述比例包括 2-3 歲班級	沒有

學生人數 (2022年9月資料)				
	幼兒班	低班	高班	總數
上午班	77	75	75	227
下午班	51	39	39	129
全日班	24	26	25	75

全年學費 (2023 / 24學年)				
		幼兒班	低班	高班
扣減政府資助後的全年學費 (期數)	上午班	免費	免費	免費
	下午班	免費	免費	免費
	全日班	\$15,860 (10)	\$15,860 (10)	\$15,860 (10)

有關學費資料詳情，請參看收費證明書。

幼兒服務 (2022年9月資料)			
提供2-3歲幼兒服務	-	提供2歲以下幼兒服務	-
收費水平 (全年)	- (半日)	收錄2-3歲級別兒童人數	0
	- (全日)	參加幼兒中心資助計劃	-
提供暫托服務	-	提供延長服務時間	-

課程資料	
課程類別：本地	
課程規劃	
<p>參照教育局《幼稚園教育課程指引》，按幼兒成長發展特徵編排適切課程，使幼兒從生活經驗、感官接觸和趣味性活動中學習，藉此培養創作、思考和解決問題的能力。課程設計以兒童為中心，著重學習的主動性，主要以主題教學模式，配合專題研習、語常會英語教學、新思維數學活動及繪本戲劇活動。為幼兒提供富趣味和生活化的語言環境，讓其在自然氣氛下得到全面均衡發展。</p> <p>本校會遵照《幼稚園教育課程指引》(2017)規劃課程，不會要求幼兒班兒童執筆寫字，亦不會要求兒童做機械式的抄寫或操練式的計算練習。</p>	
學習 / 教學模式及活動	
<p>重視發展幼兒多元智能、品德教育和生命教育，為幼兒創造學習的空間。除主題綜合活動教學法外，設全語文及專題研習教學法等，透過師生互動、家校合作，共同探索幼兒學習的旅程。特設個別教學、小組教學、大班教學以照顧幼兒的發展和個別的差異，因應幼兒興趣，滿足個別的發展需要。學習語言以母語為主，並輔以英語及普通話。除了幫助幼兒有良好的語言基礎外，也培育他們從小喜愛學習英語及普通話。</p>	
兒童學習經驗評估	
<p>以持續性觀察紀錄幼兒的發展進程和學習表現，包括操弄教具、參與課室環境學習角，並為每位幼兒建立「兒童成長檔案」，定期向家長提交報告，幫助家長了解子女的整體表現。</p>	

學校特色	
學校使命及抱負	
<p>以基督博愛精神為幼兒提供優質全人教育。使幼兒能樂於學習、善於溝通、勇於承擔、敢於創新。辦學特色：以品德及生命教育為主，除給予豐富學識之同時，也孕育幼兒有良好的品格修養，奠定積極正面的價值觀及健康而高尚的生命素質。</p>	
對學生支援	
<p>幫助家長深入地瞭解學校的辦學目標和幼兒成長的規律，以輔助子女成長。學校與家庭有緊密的聯絡，彼此支援，瞭解幼兒的生活狀況。教師已接受有關提升幼兒專注力、感覺統合訓練及遊戲輔導等校本培訓，能洞察幼兒的行為問題，以正面的態度和適切的輔導技巧，合力培育幼兒健康成長。</p>	
對非華語學童的支援	
<p>獲批支援非華語學童的資助；增聘教學人員 / 教學助理以支援非華語學童學習中文；安排翻譯 / 傳譯服務；鼓勵非華語家長義工參與以加強學校與家長之間的溝通；建構豐富學習中文的語言環境；建構共融校園以促進學生的融合；促進教師參加專業發展計劃，建立幫助非華語學童學習中文的策略；參加由教育局舉辦的校本專業支援計劃。</p>	
對有特殊需要的學童的支援	
<p>正在參與到校學前康復服務。</p>	
與家長聯繫	
家長教師會：有	
其他家長活動 / 聯繫	
<p>舉辦家長日、家長觀課、育兒講座、家長系列課程（分別專為爸爸、媽媽開辦的課程）、家長興趣班、親子活動、遊戲日、旅行、運動會等。經常透過學生手冊、電話、學校網頁及手機 Apps 等與家長保持良好的溝通。</p>	

主要教育用品的收費 (2022 / 23學年)			
夏季校服	\$150 / 套	冬季校服	\$165 / 套
書包	\$90 / 個	茶點	\$700 / 年
課本	\$898-976 / 年	練習簿 / 作業	\$180-250 / 年
文具	\$280-350 / 年	寢具	\$185 / 套

校長及教學人員每月薪酬幅度
(2023年3月資料)

- (i) ≤ \$30,000
- (ii) \$30,001 - \$40,000
- (iii) > \$40,000

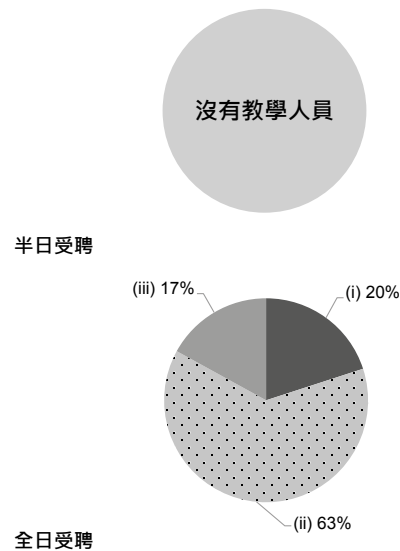

校長及教學人員幼兒教學年資
(2023年3月資料)

- (i) < 4 年
- (ii) 4 - 7 年
- (iii) > 7 年

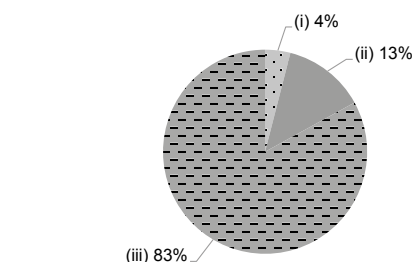

2021/22年度學校開支資料

開支帳目經核數師審核 有

- (i) 校長及教學人員薪酬
- (ii) 非教學人員薪酬
- (iii) 租金、管理費、差餉及地租
- (iv) 教學用品
- (v) 員工培訓及專業發展
- (vi) 其他開支

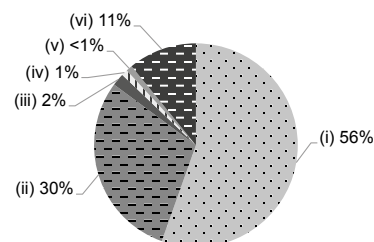



地址：香港太古城太古灣道星輝台 P1012-P1016 平台

學校編號 566101

電話：2568 9706

傳真：2568 1944

校址編號 0001

學校資料	
學校類別	非牟利
學生類別	男女
校監姓名	鄭會泉先生
校長姓名	鄭啟然先生
創校年份	1986
已使用課室的總容額 (2022年9月資料)	61
註冊課室數目	5
戶外遊戲場地	沒有
室內遊戲場地	有
音樂室	有
其他特別室 / 場地	家長資源室、閱讀角
校長及教學人員總人數 (2022年9月資料) *	9
學校網址	http://www.bobonursery.com.hk
質素評核：結果及報告	符合要求 https://www.edb.gov.hk/attachment/tc/edu-system/preprimary-kindergarten/quality-assurance-frame-work/qr/qv-report/BoBo.pdf

校長及教學人員資歷及人數 (2022年9月資料) *	
學歷	
持有學位	3
非持有學位	6
專業資格	
幼兒教育證書或以上	9
合格幼稚園教師	0
其他師資訓練	0
合格助理幼稚園教師	0
其他	0

* 不包括任職0-2歲級別之教師

師生比例 (2022年9月資料)	
上午時段師生比例	1 : 6.0
下午時段師生比例	1 : 7.1
上述比例包括 2-3 歲班級	有

學生人數 (2022年9月資料)				
	幼兒班	低班	高班	總數
上午班	2	4	7	13
下午班	8	5	3	16
全日班	11	10	9	30

全年學費 (2023 / 24學年)				
		幼兒班	低班	高班
扣減政府資助後的 全年學費 (期數)	上午班	免費	免費	免費
	下午班	免費	免費	免費
	全日班	\$15,768 (12)	\$15,768 (12)	\$15,768 (12)

有關學費資料詳情，請參看收費證明書。

幼兒服務 (2022年9月資料)			
提供2-3歲幼兒服務	有	提供2歲以下幼兒服務	有
收費水平 (全年)	\$47,760 (半日)	收錄2-3歲級別兒童人數	13
	\$68,940 (全日)	參加幼兒中心資助計劃	沒有
提供暫托服務	沒有	提供延長服務時間	沒有

課程資料	
課程類別：本地	
課程規劃	
以品德與認知發展為基礎，培養尊重與互愛的品格，以及建立自主與探索的學習態度。	
本校會遵照《幼稚園教育課程指引》(2017)規劃課程，不會要求幼兒班兒童執筆寫字，亦不會要求兒童做機械式的抄寫或操練式的計算練習。	
學習 / 教學模式及活動	
- 專題研習，促進學會學習。 - 蒙特梭利數學，建立數學邏輯。 - 英文拼音，掌握靈活串字技巧。	
兒童學習經驗評估	
以持續性觀察記錄兒童的學習成效。	

學校特色	
學校使命及抱負	
- 培養兒童互愛的情操，啟迪恆持的學習態度。 - 幫助家長認識及實踐培育兒童的方法與技巧，以達至優質全人教育及照顧。 - 以學校的理念與抱負為基礎，讓社會及公眾明白學前教育的重點與重要性。	
對學生支援	
新生適應期、大姐姐哥哥互動計劃、小一模擬及參觀小學。	
對非華語學童的支援	
獲批支援非華語學童的資助；增聘教學人員 / 教學助理以支援非華語學童學習中文；建構豐富學習中文的語言環境；建構共融校園以促進學生的融合；促進教師參加專業發展計劃，建立幫助非華語學童學習中文的策略。	
對有特殊需要的學童的支援	
正在參與到校學前康復服務。	
與家長聯繫	
家長教師會：沒有	
其他家長活動 / 聯繫	
個別面談、家長講座及親子活動。	

主要教育用品的收費 (2022 / 23學年)			
夏季校服	\$120 / 套	冬季校服	\$170 / 套
書包	\$100 / 個	茶點	\$0 / 年
課本	\$300-380 / 年	練習簿 / 作業	\$170-260 / 年
文具	\$92 / 年	寢具	沒有此項目

校長及教學人員每月薪酬幅度
(2023年3月資料)

- (i) ≤ \$30,000
- (ii) \$30,001 - \$40,000
- (iii) > \$40,000

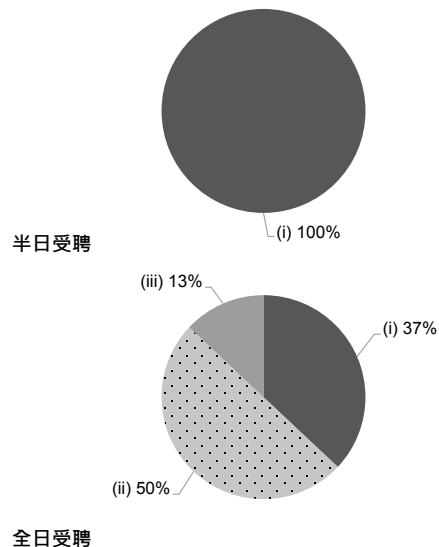

校長及教學人員幼兒教學年資
(2023年3月資料)

- (i) < 4 年
- (ii) 4 - 7 年
- (iii) > 7 年

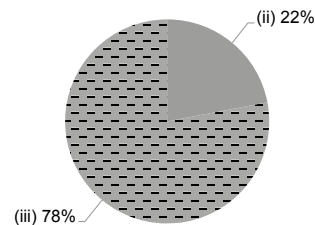

2021/22年度學校開支資料

開支帳目經核數師審核

正在審核中

- (i) 校長及教學人員薪酬
- (ii) 非教學人員薪酬
- (iii) 租金、管理費、差餉及地租
- (iv) 教學用品
- (v) 員工培訓及專業發展
- (vi) 其他開支

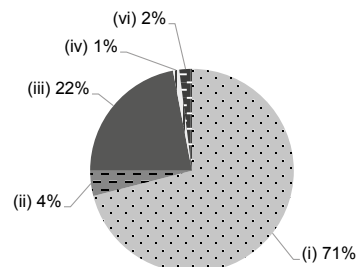



學校資料	
學校類別	非牟利
學生類別	男女
校監姓名	林薇女士
校長姓名	李家寶女士
創校年份	1993
已使用課室的總容額 (2022年9月資料)	420
註冊課室數目	7
戶外遊戲場地	沒有
室內遊戲場地	有
音樂室	有
其他特別室 / 場地	圖書室、活動室、教師資源室
校長及教學人員總人數 (2022年9月資料) *	21
學校網址	http://www.cannan.edu.hk
質素評核：結果及報告	符合要求 https://www.edb.gov.hk/attachment/tc/edu-system/preprimary-kindergarten/quality-assurance-frame-work/qr/qv-report/Cannan_SSW.pdf

校長及教學人員資歷及人數 (2022年9月資料) *	
學歷	
持有學位	14
非持有學位	7
專業資格	
幼兒教育證書或以上	21
合格幼稚園教師	0
其他師資訓練	0
合格助理幼稚園教師	0
其他	0

* 不包括任職0-2歲級別之教師

師生比例 (2022年9月資料)	
上午時段師生比例	1 : 8.8
下午時段師生比例	1 : 6.2
上述比例包括 2-3 歲班級	沒有

學生人數 (2022年9月資料)				
	幼兒班	低班	高班	總數
上午班	91	85	0	176
下午班	12	23	96	131
全日班	0	0	0	0

全年學費 (2023 / 24學年)				
		幼兒班	低班	高班
扣減政府資助後的 全年學費 (期數)	上午班	\$3,970 (10)	\$3,970 (10)	\$3,970 (10)
	下午班	\$3,970 (10)	\$3,970 (10)	\$3,970 (10)
	全日班	-	-	-

有關學費資料詳情，請參看收費證明書。

幼兒服務 (2022年9月資料)			
提供2-3歲幼兒服務	沒有	提供2歲以下幼兒服務	沒有
收費水平 (全年)	- (半日)	收錄2-3歲級別兒童人數	0
	- (全日)	參加幼兒中心資助計劃	沒有
提供暫托服務	沒有	提供延長服務時間	沒有

課程資料

課程類別：本地
課程規劃
以兒童為本位，重視培育兒童的知識、技能、價值觀和態度。內容涵蓋六個學習範疇，注重全面性、均衡性及適切性。兼顧兒童的品德、認知和語言、身體、情意和群性、美感五項發展目標。並切合兒童的發展需要、能力、興趣及經驗。尊重每一個兒童的獨特性，照顧兒童的學習差異，課程安排具靈活性，按校本需要增設專科老師，推行兩文三語活動。
本校會遵照《幼稚園教育課程指引》(2017)規劃課程，不會要求幼兒班兒童執筆寫字，亦不會要求兒童做機械式的抄寫或操練式的計算練習。
學習 / 教學模式及活動
設定生活化的學習主題，以故事引發幼兒解難、探索及創意思維；利用繪本增潤學習內容，設計多元及有趣的綜合活動，豐富兒童的學習經驗。同時注重幼兒的雙語發展，從互動中提升語言能力。設網上親子閱讀計劃，透過中英文好書推介，為家長提供閱讀指引，培養幼兒喜愛閱讀的習慣。課室設置物料豐富的興趣角，兒童透過五感進行探索，從遊戲中自發學習，再配合自選分組模式，培養兒童成為主動的學習者。
兒童學習經驗評估
採用進展性和總結性評估方式，評估內容涵蓋知識、技能、價值觀和態度。老師透過日常觀察，按主題內容進行持續性評估，為兒童撰寫主題學習評估、繪本活動報告、行為觀察記錄、作品分析等；每學年會進行兩次總結性評估，總結兒童的整體學習表現和發展情況。所有記錄及活動相片均收集在學習歷程檔案內，是兒童成長的佐證。

學校特色

學校使命及抱負
提供全面優質服務予家長及幼兒，並不斷努力改善及持續高質素服務。促進幼兒達至「全人」發展，致力建構幼兒在品德、認知和語言、身體、情意和群性、美感上的發展，奠下良好的基礎，為終身學習作好準備。
對學生支援
由駐校社工及老師恆常觀察兒童的表現，以能適時介入，提供協助及關顧服務。設新生入學適應期，老師會與家長作緊密聯繫。又為兒童安排小一模擬及參觀活動，讓順利銜接小一作好準備。
對非華語學童的支援
獲批支援非華語學童的資助；增聘教學人員 / 教學助理以支援非華語學童學習中文；以不同方式，配合主題或遊戲，加深非華語學童對社區環境和設施的認識，幫助兒童瞭解本地文化及生活習慣，按需要加入適切的語文學習元素，善用環境空間，設計有意義、富趣味的語文遊戲，提升兒童學習和運用中文的動機，發展聽、說、讀、寫能力。
對有特殊需要的學童的支援
學校重視兒童的多樣性，透過參與計劃，以支援兒童的學習和發展。教師具備專業知識，與家長保持溝通協作，共同關顧兒童的健康和成長。
與家長聯繫
家長教師會：沒有
其他家長活動 / 聯繫
家長可藉着家長會、觀課、課程講座等活動，瞭解學校的願景、辦學目標及子女的學習情況。老師常透過電話或面談，與家長保持緊密聯繫，收集家長意見。學校亦會透過網上通訊，舉辦親子活動、親職講座及邀請畢業生家長回校參與義工服務，交流經驗。

主要教育用品的收費 (2022 / 23學年)

夏季校服	\$150-170 / 套	冬季校服	\$90-260 / 套
書包	\$150 / 個	茶點	\$600 / 年
課本	\$2,374-2,612 / 年	練習簿 / 作業	\$798-1,028 / 年
文具	\$0 / 年	寢具	沒有此項目

校長及教學人員每月薪酬幅度 (2023年3月資料)

- (i) ≤ \$30,000
- (ii) \$30,001 - \$40,000
- (iii) > \$40,000

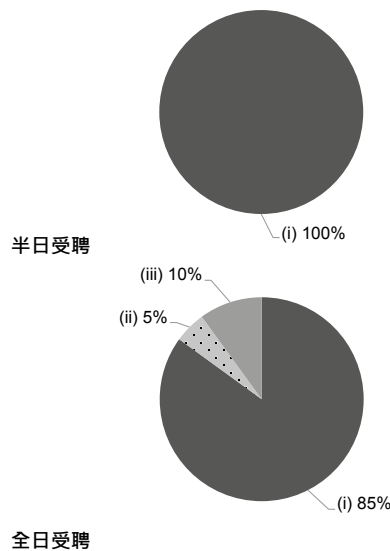

校長及教學人員幼兒教學年資 (2023年3月資料)

- (i) < 4 年
- (ii) 4 - 7 年
- (iii) > 7 年

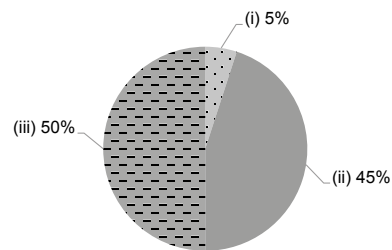

2021/22年度學校開支資料

開支帳目經核數師審核 有

- (i) 校長及教學人員薪酬
- (ii) 非教學人員薪酬
- (iii) 租金、管理費、差餉及地租
- (iv) 教學用品
- (v) 員工培訓及專業發展
- (vi) 其他開支

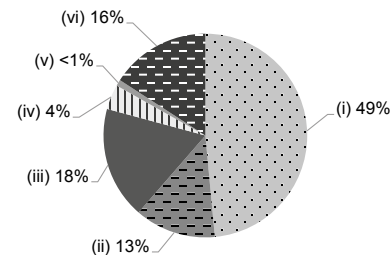



地址：香港柴灣小西灣道 9 號富欣花園停車場地下

學校編號 566039

電話：2505 3553

傳真：2505 2400

校址編號 0001

學校資料	
學校類別	非牟利
學生類別	男女
校監姓名	梁志堅女士
校長姓名	田菁玉女士
創校年份	1997
已使用課室的總容額 (2022年9月資料)	78
註冊課室數目	4
戶外遊戲場地	沒有
室內遊戲場地	有
音樂室	有
其他特別室 / 場地	多功能活動室、融合教育兒童學習室
校長及教學人員總人數 (2022年9月資料) *	11
學校網址	http://lcns.caritas.org.hk/
質素評核：結果及報告	符合要求 https://www.edb.gov.hk/attachment/tc/edu-system/preprimary-kindergarten/quality-assurance-frame-work/qr/qv-report/Caritas_LionsClubHKPacific.pdf

校長及教學人員資歷及人數 (2022年9月資料) *	
學歷	
持有學位	8
非持有學位	3
專業資格	
幼兒教育證書或以上	11
合格幼稚園教師	0
其他師資訓練	0
合格助理幼稚園教師	0
其他	0

* 不包括任職0-2歲級別之教師

師生比例 (2022年9月資料)	
上午時段師生比例	1 : 7.5
下午時段師生比例	1 : 7.5
上述比例包括 2-3 歲班級	有

學生人數 (2022年9月資料)				
	幼兒班	低班	高班	總數
上午班	0	0	0	0
下午班	0	0	0	0
全日班	15	24	25	64

全年學費 (2023 / 24學年)				
		幼兒班	低班	高班
扣減政府資助後的全年學費 (期數)	上午班	-	-	-
	下午班	-	-	-
	全日班	\$16,032 (12)	\$16,032 (12)	\$16,032 (12)

有關學費資料詳情，請參看收費證明書。

幼兒服務 (2022年9月資料)			
提供2-3歲幼兒服務	有	提供2歲以下幼兒服務	沒有
收費水平 (全年)	- (半日)	收錄2-3歲級別兒童人數	18
	\$37,728 (全日)	參加幼兒中心資助計劃	有
提供暫托服務	有	提供延長服務時間	有

課程資料	
課程類別：本地	
課程規劃	
按幼兒身心發展與興趣，並以「兒童為本」原則編訂課程；語文、個人與群體、幼兒數學、大自然與生活、藝術與創意、體能與健康等學習範疇。重視宗教與品德培育、語文教育及創意思維的發展。	
本校會遵照《幼稚園教育課程指引》(2017)規劃課程，不會要求幼兒班兒童執筆寫字，亦不會要求兒童做機械式的抄寫或操練式的計算練習。	
學習 / 教學模式及活動	
融匯主題綜合課程與全語言教學方法建立兒童兩文三語的能力；學習語言以母語為主，輔以英語及普通話，幫助幼兒建立良好的語言基礎。推行親子閱讀、朗讀計劃及有意義讀寫活動，鼓勵兒童改編故事、創作兒歌；同時透過英語共讀、語音遊戲及延伸活動，強化英語聽、說、讀、寫的能力。學校同時運用多元化教學策略及明愛「思、言、起、行」教學模式，透過個別、小組學習、遊戲及生活體驗等方式，兼融全語言教學法、創意思考設計活動、奧福音樂活動、蒙特梭利教學法及情境教學等，並配合參觀、訪問、實驗等，培養兒童主動探索、民主協商及解難能力，建立兒童自信、自律和自理能力，奠下自主學習的基礎，訂定每天的自由遊戲時間，讓兒童自由選擇和探索，提升兒童的學習興趣和求知精神，培養良好品德和正面積極的學習態度。	
兒童學習經驗評估	
全學年採用持續性評估，為每一名幼兒建立「兒童學習檔案」；按幼兒不同年齡編製「兒童身心發展及學習紀錄表」，每年定期與家長個別面談及商議幼兒學習計劃。	

學校特色	
學校使命及抱負	
校訓：忠誠勤樸敬主人。本著天主仁愛的精神，推動真理、仁愛、正義、自由與和平；培養幼兒德、智、體、群、美、靈六育均衡發展，使兒童成為一個充滿愛心、主動學習及具備領導才能的人。	
對學生支援	
重視兒童的品德培育；每年舉行「兒童月」和「愛心與關懷運動」，鼓勵兒童以愛待人，培育互諒、互重、互愛、互助、包容和接納等情操，促進情緒及社群發展；設混合年齡活動，新生入學及小學生適應等措施，加強兒童適應環境的能力。本校設有駐校社工服務，為有需要的學童及家長，提供適切的支援及輔導服務。	
對非華語學童的支援	
沒有資料	
對有特殊需要的學童的支援	
正在參與到學前康復服務。推行融合教育，有專業輔導老師，為有情緒及特殊學習需要的兒童編訂個別學習課程及行為輔導計劃，支援兒童及家長。	
與家長聯繫	
家長教師會：有	
其他家長活動 / 聯繫	
重視家校協作；定期邀請家長到校觀課、參與策劃及帶領兒童活動；同時提供親子借閱圖書服務、舉行家長會、親職教育等活動；加強家長與校方的聯繫及推廣正確的學前教育觀念；並定期出版學校活動特刊、派發兒童學習報告，加強家長對幼兒學習進程的了解。	

主要教育用品的收費 (2022 / 23學年)			
夏季校服	\$58 / 套	冬季校服	\$65-245 / 套
書包	\$58 / 個	茶點	\$0 / 年
課本	\$232-605 / 年	練習簿 / 作業	\$0 / 年
文具	\$0 / 年	寢具	沒有此項目

校長及教學人員每月薪酬幅度
(2023年3月資料)

- (i) ≤ \$30,000
- (ii) \$30,001 - \$40,000
- (iii) > \$40,000

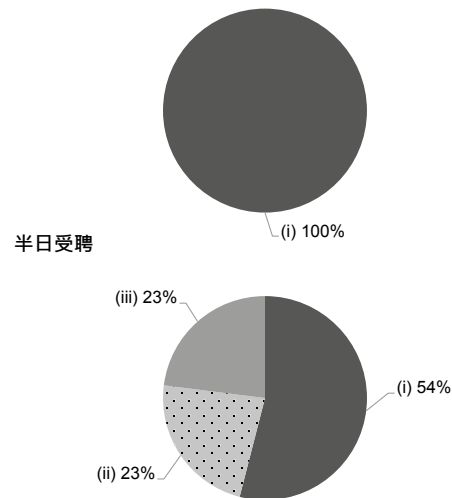

校長及教學人員幼兒教學年資
(2023年3月資料)

- (i) < 4 年
- (ii) 4 - 7 年
- (iii) > 7 年

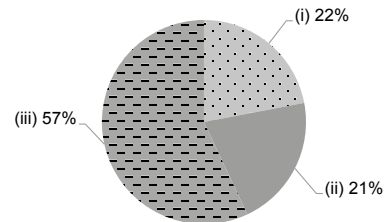

2021/22年度學校開支資料

開支帳目經核數師審核 有

- (i) 校長及教學人員薪酬
- (ii) 非教學人員薪酬
- (iii) 租金、管理費、差餉及地租
- (iv) 教學用品
- (v) 員工培訓及專業發展
- (vi) 其他開支

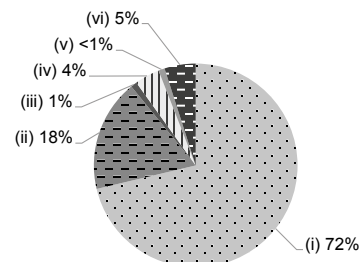



地址：香港柴灣翡翠道 30 號 1 樓及 4 樓天台(包括幼兒中心)

學校編號 325597

電話：2558 0199

傳真：2558 5699

校址編號 0001

學校資料	
學校類別	非牟利
學生類別	男女
校監姓名	賴少薇女士
校長姓名	招子玲女士
創校年份	1988
已使用課室的總容額 (2022年9月資料)	91
註冊課室數目	7
戶外遊戲場地	有
室內遊戲場地	有
音樂室	有
其他特別室 / 場地	沒有
校長及教學人員總人數 (2022年9月資料) *	9
學校網址	http://www.cwbclmc.edu.hk
質素評核：結果及報告	符合要求 https://www.edb.gov.hk/attachment/tc/edu-system/preprimary-kindergarten/quality-assurance-frame-work/qr/qr-report/CWBCPSELMC_ChaiWan.pdf

校長及教學人員資歷及人數 (2022年9月資料) *	
學歷	
持有學位	6
非持有學位	3
專業資格	
幼兒教育證書或以上	9
合格幼稚園教師	0
其他師資訓練	0
合格助理幼稚園教師	0
其他	0

* 不包括任職0-2歲級別之教師

師生比例 (2022年9月資料)	
上午時段師生比例	1 : 7.8
下午時段師生比例	1 : 6.5
上述比例包括 2-3 歲班級	有

學生人數 (2022年9月資料)				
	幼兒班	低班	高班	總數
上午班	3	8	3	14
下午班	0	0	0	0
全日班	14	18	17	49

全年學費 (2023 / 24學年)				
		幼兒班	低班	高班
扣減政府資助後的全年學費 (期數)	上午班	免費	免費	免費
	下午班	免費	免費	免費
	全日班	\$15,864 (12)	\$15,864 (12)	\$15,864 (12)

有關學費資料詳情，請參看收費證明書。

幼兒服務 (2022年9月資料)			
提供2-3歲幼兒服務	有	提供2歲以下幼兒服務	沒有
收費水平 (全年)	\$33,600 (半日)	收錄2-3歲級別兒童人數	7
	\$58,596 (全日)	參加幼兒中心資助計劃	沒有
提供暫托服務	沒有	提供延長服務時間	沒有

課程資料	
課程類別：本地	
課程規劃	
<p>- 培育幼兒在靈德智體群美六育均衡發展為目標，讓幼兒愉快學習。- 強調幼兒主動學習，配合身心發展和需要，訂定適切學習目標、內容及活動。- 啟發思維，增強解難能力，建立自信、自助及責任感，發揮個人潛能。</p> <p>本校會遵照《幼稚園教育課程指引》(2017)規劃課程，不會要求幼兒班兒童執筆寫字，亦不會要求兒童做機械式的抄寫或操練式的計算練習。</p>	
學習 / 教學模式及活動	
<p>- 採用主題活動教學法，編排多元化綜合活動，透過不同學習形式，如參觀、協作、專題研習等，讓幼兒親身體驗日常生活知識。- 以小組學習形式進行，給予幼兒充份照顧及參與機會。</p>	
兒童學習經驗評估	
<p>進行持續性觀察及評估，記錄幼兒學習成效。關注幼兒個別需要，作適切輔導。</p>	

學校特色	
學校使命及抱負	
<p>秉承基督精神，為幼兒提供優質教育，讓幼兒能樂於學習、善於溝通、勇於承擔、敢於創新，奠定良好學習基礎。</p>	
對學生支援	
<p>- 專責宗教教育主任培育幼兒靈育。- 設有社會服務處及輔導中心提供支援服務，為有需要的幼兒及其家庭進行專業輔導。- 設有牙科診所為幼兒提供牙齒保健服務。- 教會為有經濟需要家庭提供學費津助。- 新生適應週、小一模擬活動。- 由2020年8月起，循道衛理楊震社會服務處為本校提供駐校社工服務，目的是及早識別及支援有福利需要的學前兒童及其家庭。</p>	
對非華語學童的支援	
<p>獲批支援非華語學童的資助；建構豐富學習中文的語言環境；建構共融校園以促進學生的融合；促進教師參加專業發展計劃，建立幫助非華語學童學習中文的策略。</p>	
對有特殊需要的學童的支援	
<p>正在參與到校學前康復服務。</p>	
與家長聯繫	
<p>家長教師會：有</p>	
其他家長活動 / 聯繫	
<p>- 透過通告、面談及家訪，讓家長了解子女學習情況。- 推動家長參與校內義務工作及多元化親子活動。- 家校活動：家長日、家長觀課、家長講座、家長團契、家長義工隊、親子創作活動、親子伴讀 / 閱讀計劃、爸媽說故事、親子遊戲日、親子旅行等。- 由2018 / 19 學年開始成立家長教師會，促進家長與學校之間的聯繫及溝通，建立夥伴合作關係。</p>	

主要教育用品的收費 (2022 / 23學年)			
夏季校服	\$105-160 / 套	冬季校服	\$335-416 / 套
書包	\$90 / 個	茶點	\$1,560 / 年
課本	\$340-868 / 年	練習簿 / 作業	\$32-612 / 年
文具	\$329-421 / 年	寢具	沒有此項目

校長及教學人員每月薪酬幅度
(2023年3月資料)

- (i) ≤ \$30,000
- (ii) \$30,001 - \$40,000
- (iii) > \$40,000

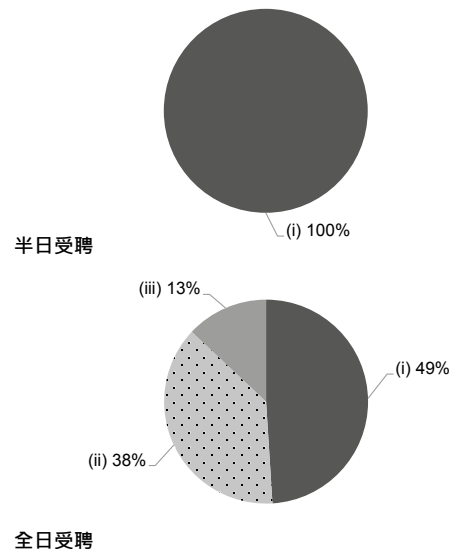

校長及教學人員幼兒教學年資
(2023年3月資料)

- (i) < 4 年
- (ii) 4 - 7 年
- (iii) > 7 年

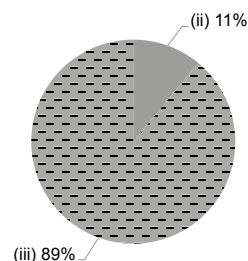

2021/22年度學校開支資料

開支帳目經核數師審核 有

- (i) 校長及教學人員薪酬
- (ii) 非教學人員薪酬
- (iii) 租金、管理費、差餉及地租
- (iv) 教學用品
- (v) 員工培訓及專業發展
- (vi) 其他開支

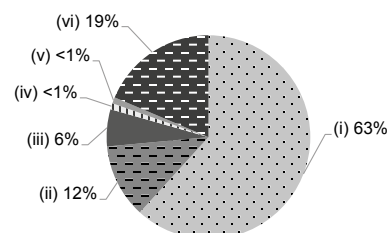



地址：香港柴灣小西灣邨瑞富樓地下 1-10 號

學校編號 578126

電話：2556 6909

傳真：2975 0976

校址編號 0001

學校資料	
學校類別	非牟利
學生類別	男女
校監姓名	賴少薇女士
校長姓名	招子玲女士
創校年份	1996
已使用課室的總容額 (2022年9月資料)	94
註冊課室數目	6
戶外遊戲場地	沒有
室內遊戲場地	有
音樂室	有
其他特別室 / 場地	電腦室、大肌肉活動室、多功能活動室、禮堂、英語室及家長資源室
校長及教學人員總人數 (2022年9月資料) *	5
學校網址	http://www.cwbc.edu.hk
質素評核：結果及報告	符合要求 https://www.edb.gov.hk/attachment/tc/edu-system/preprimary-kindergarten/quality-assurance-frame-work/qr/qv-report/CWBCPSELMC_SiuSaiWan.pdf

校長及教學人員資歷及人數 (2022年9月資料) *	
學歷	
持有學位	3
非持有學位	2
專業資格	
幼兒教育證書或以上	5
合格幼稚園教師	0
其他師資訓練	0
合格助理幼稚園教師	0
其他	0

* 不包括任職0-2歲級別之教師

師生比例 (2022年9月資料)	
上午時段師生比例	1 : 9.2
下午時段師生比例	1 : 7.3
上述比例包括 2-3 歲班級	沒有

學生人數 (2022年9月資料)				
	幼兒班	低班	高班	總數
上午班	10	3	4	17
下午班	0	0	0	0
全日班	8	11	10	29

全年學費 (2023 / 24學年)				
		幼兒班	低班	高班
扣減政府資助後的全年學費 (期數)	上午班	免費	免費	免費
	下午班	免費	免費	免費
	全日班	\$7,350 (10)	\$7,350 (10)	\$7,350 (10)

有關學費資料詳情，請參看收費證明書。

幼兒服務 (2022年9月資料)			
提供2-3歲幼兒服務	-	提供2歲以下幼兒服務	-
收費水平 (全年)	- (半日)	收錄2-3歲級別兒童人數	0
	- (全日)	參加幼兒中心資助計劃	-
提供暫托服務	-	提供延長服務時間	-

課程資料	
課程類別：本地	
課程規劃	
<p>- 培育幼兒在靈德智體群美六育均衡發展為目標，讓幼兒愉快學習。 - 強調幼兒主動學習，配合身心發展和需要，訂定適切學習目標、內容及活動。 - 啟發思維，增強解難能力，建立自信、自助及責任感，發揮個人潛能。</p> <p>本校會遵照《幼稚園教育課程指引》(2017)規劃課程，不會要求幼兒班兒童執筆寫字，亦不會要求兒童做機械式的抄寫或操練式的計算練習。</p>	
學習 / 教學模式及活動	
<p>- 採用主題活動教學法，編排多元化綜合活動，透過不同學習形式，如：外出參觀、協作、專題研習等，讓幼兒親身體驗日常生活知識。 - 以小組學習形式進行，給予幼兒充份照顧及參與機會。</p>	
兒童學習經驗評估	
<p>進行持續性觀察及評估，記錄幼兒學習成效。關注幼兒個別需要，作適切輔導。</p>	

學校特色	
學校使命及抱負	
<p>秉承基督精神，為幼兒提供優質教育，讓幼兒能樂於學習、善於溝通、勇於承擔、敢於創新，奠定良好學習基礎。</p>	
對學生支援	
<p>- 宗教主任培育幼兒靈育。 - 提供牙齒保健服務。 - 新生適應週、小一模擬。 - 楊震社工服務支援有福利需要的兒童及家庭。 - 教會為有經濟需要家庭提供學費津助。</p>	
對非華語學童的支援	
<p>獲批支援非華語學童的資助；增聘教學人員 / 教學助理以支援非華語學童學習中文；安排翻譯 / 傳譯服務；鼓勵非華語家長義工參與以加強學校與家長之間的溝通；建構豐富學習中文的語言環境；建構共融校園以促進學生的融合；與非政府機構協作以建構融合校園；促進教師參加專業發展計劃，建立幫助非華語學童學習中文的策略；個別教授</p>	
對有特殊需要的學童的支援	
<p>正在參與到校學前康復服務。</p>	
與家長聯繫	
<p>家長教師會：沒有</p>	
其他家長活動 / 聯繫	
<p>- 透過通告、面談及家訪，讓家長了解子女學習情況。 - 推動家長參與校內義務工作及多元化親子活動，建立夥伴關係。 - 家校活動：家長日、家長小組、家長義工隊、親子創作、親子伴讀、爸媽說故事、親子營等。</p>	

主要教育用品的收費 (2022 / 23學年)			
夏季校服	\$265 / 套	冬季校服	\$647 / 套
書包	\$90 / 個	茶點	\$1,560 / 年
課本	\$800 / 年	練習簿 / 作業	\$500 / 年
文具	\$360 / 年	寢具	沒有此項目

校長及教學人員每月薪酬幅度 (2023年3月資料)

- (i) ≤ \$30,000
- (ii) \$30,001 - \$40,000
- (iii) > \$40,000

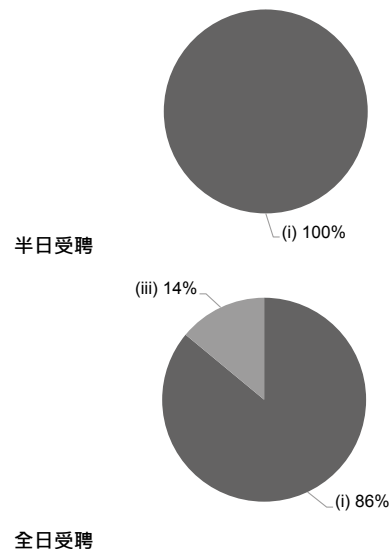

校長及教學人員幼兒教學年資 (2023年3月資料)

- (i) < 4 年
- (ii) 4 - 7 年
- (iii) > 7 年

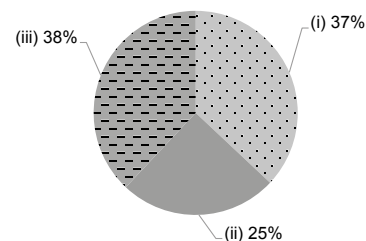

2021/22年度學校開支資料

開支帳目經核數師審核 有

- (i) 校長及教學人員薪酬
- (ii) 非教學人員薪酬
- (iii) 租金、管理費、差餉及地租
- (iv) 教學用品
- (v) 員工培訓及專業發展
- (vi) 其他開支

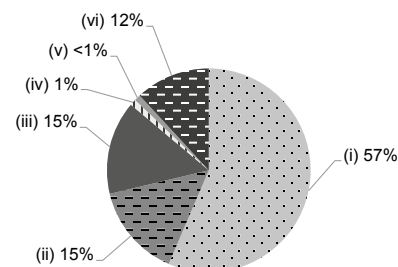



地址：香港杏花邨盛泰道 100 號幼稚園 B

學校編號 215830

電話：2595 0638

傳真：2595 0633

校址編號 0001

學校資料	
學校類別	非牟利
學生類別	男女
校監姓名	劉肇薇女士
校長姓名	馮慧敏博士
創校年份	1993
已使用課室的總容額 (2022年9月資料)	146
註冊課室數目	6
戶外遊戲場地	有
室內遊戲場地	有
音樂室	有
其他特別室 / 場地	多元智能區、英語區、自然觀察區
校長及教學人員總人數 (2022年9月資料) *	11
學校網址	http://www.creative.edu.hk/
質素評核：結果及報告	符合要求 https://www.edb.gov.hk/attachment/tc/edu-system/preprimary-kindergarten/quality-assurance-frame-work/qr/qr-report/Creative_HengFaChuen.pdf

校長及教學人員資歷及人數 (2022年9月資料) *	
學歷	
持有學位	9
非持有學位	2
專業資格	
幼兒教育證書或以上	9
合格幼稚園教師	1
其他師資訓練	0
合格助理幼稚園教師	0
其他	1

* 不包括任職0-2歲級別之教師

師生比例 (2022年9月資料)	
上午時段師生比例	1 : 11.8
下午時段師生比例	1 : 4.9
上述比例包括 2-3 歲班級	有

學生人數 (2022年9月資料)				
	幼兒班	低班	高班	總數
上午班	31	8	16	55
下午班	3	0	0	3
全日班	16	12	14	42

全年學費 (2023 / 24學年)				
		幼兒班	低班	高班
扣減政府資助後的 全年學費 (期數)	上午班	免費	免費	免費
	下午班	免費	免費	免費
	全日班	\$21,700 (10)	\$21,700 (10)	\$21,700 (10)

有關學費資料詳情，請參看收費證明書。

幼兒服務 (2022年9月資料)			
提供2-3歲幼兒服務	有	提供2歲以下幼兒服務	沒有
收費水平 (全年)	\$46,850 (半日)	收錄2-3歲級別兒童人數	33
	\$74,680 (全日)	參加幼兒中心資助計劃	沒有
提供暫托服務	沒有	提供延長服務時間	沒有

課程資料	
課程類別：本地	
課程規劃	
<p>學校在課程設計方面是以「幼兒為本」為基礎，尊重幼兒發展的原則，編寫多元化的課程，以「適齡、適量、適度」的教學策略，培養幼兒的興趣和能力，讓他們享受多元化的教學活動，從遊戲中學習，體驗主動學習的樂趣。啟思重視品格培養，一直推行正向教育去建立幼兒正面的情緒、快樂感和幸福感。啟思亦著重培養幼兒藝術感，透過視覺藝術和音樂課程培養孩子的文化素養，薰陶孩子的修養和性情。對於幼兒在語文方面的發展，啟思積極培養他們的閱讀習慣，推行閱讀計劃鼓勵個人及親子閱讀，致力協助幼兒及早奠定穩固的語言能力基礎。</p> <p>本校會遵照《幼稚園教育課程指引》(2017)規劃課程，不會要求幼兒班兒童執筆寫字，亦不會要求兒童做機械式的抄寫或操練式的計算練習。</p>	
學習 / 教學模式及活動	
<p>透過歡樂學習的主題活動及以兒童為本的探索活動，實施小組學習，藉著老師與同學之間的互動，發展幼兒的多元智能，培養他們語言、音體藝的發展。另設自由遊戲及自選區活動，讓幼兒學習計劃、實踐、回顧，鼓勵幼兒自主學習和軟技巧（如：時間分配、解難、協作及溝通技巧等能力）。融入STEM課程，透過有趣而生活化的教材，培育孩子的邏輯思維。</p>	
兒童學習經驗評估	
<p>學習歷程檔案以兒童的發展作持續性評估及總結性報告，當中融入多元智能評估。</p>	

學校特色	
學校使命及抱負	
<p>以「尊重孩子，培養愛心，激發潛能，啟發思維」為宗旨。讓幼兒可以在充滿歡樂、愛心的氛圍下，學習到終生受用的知識和技能。啟思致力提供富啟發性及溫馨學習環境，讓具備專業資格及教育熱誠的教師，配合優質的課程和教材，培養孩子全面的發展，打下鞏固的基礎，充分發揮內在的潛能，以迎接新世紀的各項挑戰作好準備。</p>	
對學生支援	
<p>(一) 新入讀學生適應 - 新生適應日、新生家長講座、新生簡報會；(二) 現讀生在學習、管教、健康護理及升小一前準備；(三) 個別兒童的情緒、行為方面；(四) 如有特殊需要的兒童 - 透過家長教師分享會、講座、工作坊，幫助家長了解兒童的問題，也提供相關政府機構及社區資料作參考。</p>	
對非華語學童的支援	
<p>獲批支援非華語學童的資助；安排翻譯 / 傳譯服務；建構豐富學習中文的語言環境；建構共融校園以促進學生的融合；促進教師參加專業發展計劃，建立幫助非華語學童學習中文的策略。</p>	
對有特殊需要的學童的支援	
<p>正在參與到校學前康復服務。</p>	
與家長聯繫	
<p>家長教師會：有</p>	
其他家長活動 / 聯繫	
<p>新生適應日、家長講座、工作坊、考察旅行、聚餐、校訊、謝師宴、親子開放日、運動會、觀課日、講故事、家長日、家長會、參觀小學。</p>	

主要教育用品的收費 (2022 / 23學年)			
夏季校服	\$175-200 / 套	冬季校服	\$285-425 / 套
書包	\$80 / 個	茶點	\$200-2,000 / 年
課本	\$40-4,000 / 年	練習簿 / 作業	\$200-600 / 年
文具	\$20-100 / 年	寢具	沒有此項目

校長及教學人員每月薪酬幅度
(2023年3月資料)

- (i) ≤ \$30,000
- (ii) \$30,001 - \$40,000
- (iii) > \$40,000

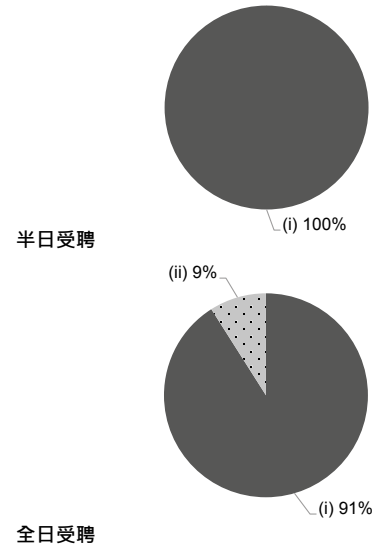

校長及教學人員幼兒教學年資
(2023年3月資料)

- (i) < 4年
- (ii) 4 - 7年
- (iii) > 7年

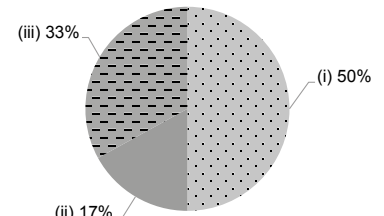

2021/22年度學校開支資料

開支帳目經核數師審核 有

- (i) 校長及教學人員薪酬
- (ii) 非教學人員薪酬
- (iii) 租金、管理費、差餉及地租
- (iv) 教學用品
- (v) 員工培訓及專業發展
- (vi) 其他開支

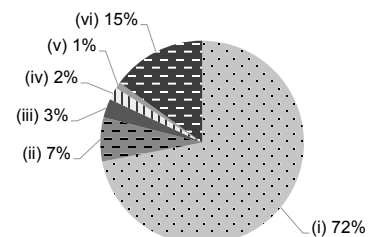



地址：香港筲箕灣海寧街 3 號 1 樓及西灣河街 96 號 1 樓・2 樓 A・B 及 D 室及 98 號地下

學校編號 324230

電話：2568 0181

傳真：2886 0083

校址編號 0001,0002

學校資料	
學校類別	非牟利
學生類別	男女
校監姓名	殷巧兒女士
校長姓名	羅兆雲女士
創校年份	1977
已使用課室的總容額 (2022年9月資料)	574
註冊課室數目	16
戶外遊戲場地	沒有
室內遊戲場地	有
音樂室	有
其他特別室 / 場地	沒有資料
校長及教學人員總人數 (2022年9月資料) *	36
學校網址	http://www.dominicsaviokg.org/
質素評核：結果及報告	符合要求 https://www.edb.gov.hk/attachment/tc/edu-system/preprimary-kindergarten/quality-assurance-frame-work/qr/qv-report/DominicSavio.pdf

校長及教學人員資歷及人數 (2022年9月資料) *	
學歷	
持有學位	24
非持有學位	12
專業資格	
幼兒教育證書或以上	35
合格幼稚園教師	1
其他師資訓練	0
合格助理幼稚園教師	0
其他	0

* 不包括任職0-2歲級別之教師

師生比例 (2022年9月資料)	
上午時段師生比例	1 : 11.0
下午時段師生比例	1 : 6.3
上述比例包括 2-3 歲班級	有

學生人數 (2022年9月資料)				
	幼兒班	低班	高班	總數
上午班	111	113	123	347
下午班	16	50	73	139
全日班	6	6	3	15

全年學費 (2023 / 24學年)				
		幼兒班	低班	高班
扣減政府資助後的全年學費 (期數)	上午班	免費	免費	免費
	下午班	免費	免費	免費
	全日班	\$1,210 (10)	\$1,210 (10)	\$1,210 (10)

有關學費資料詳情，請參看收費證明書。

幼兒服務 (2022年9月資料)			
提供2-3歲幼兒服務	有	提供2歲以下幼兒服務	沒有
收費水平 (全年)	\$45,000 (半日)	收錄2-3歲級別兒童人數	63
	- (全日)	參加幼兒中心資助計劃	沒有
提供暫托服務	沒有	提供延長服務時間	沒有

課程資料	
課程類別：本地	
課程規劃	
<p>以循序漸進螺旋式原則設計課程，透過切合兒童生活經驗的主題，利用多元化的活動和遊戲，綜合不同學科的概念，包括中文、英文、幼兒數學、科學與科技、體能與健康、藝術與創意，為兒童提供全面和均衡的學習經驗。</p> <p>本校會遵照《幼稚園教育課程指引》(2017)規劃課程，不會要求幼兒班兒童執筆寫字，亦不會要求兒童做機械式的抄寫或操練式的計算練習。</p>	
學習 / 教學模式及活動	
<p>採用主題學習及設計活動，以遊戲貫穿學習內容，透過創意教學以啟發兒童的全面發展，並有新聞分享、情境創作、參觀、旅行、表演等多項課外學習活動，培養兒童關心社會的公民意識。</p>	
兒童學習經驗評估	
<p>以持續觀察記錄兒童表現，每週作德育評估，每兩個月作整體發展評估；並設有兒童成長檔案，紀錄兒童各學年的學習與身心發展進程。</p>	

學校特色	
學校使命及抱負	
<p>本校根據現代教育家鮑思高神父之「預防教育法」，以培養兒童身心健康發展為目標，透過德、智、體、群、美、勞、靈七育結合，為本港兒童提供優質的「立體全人教育」。</p>	
對學生支援	
<p>開課前，安排適應日，讓家長陪同學生上課；安排小一模擬活動及帶領高班學生及家長參觀小學，與小學生一同上課，體驗小學生生活。</p>	
對非華語學童的支援	
<p>增聘教學人員 / 教學助理以支援非華語學童學習中文。</p>	
對有特殊需要的學童的支援	
<p>正在參與到校學前康復服務。本校設有社工支援服務及正參與到校學前康復服務</p>	
與家長聯繫	
<p>家長教師會：有</p> <p>其他家長活動 / 聯繫</p> <p>舉辦家長日、家長觀課、家長教學、親子旅行、親子遊戲日，並設致電家長或面談、家長評估問卷調查及家長義工等。</p>	

主要教育用品的收費 (2022 / 23學年)			
夏季校服	\$443-455 / 套	冬季校服	\$937-988 / 套
書包	\$83 / 個	茶點	\$980 / 年
課本	\$1,760-1,832 / 年	練習簿 / 作業	\$90-110 / 年
文具	\$446-588 / 年	寢具	沒有此項目

校長及教學人員每月薪酬幅度
(2023年3月資料)

- (i) ≤ \$30,000
- (ii) \$30,001 - \$40,000
- (iii) > \$40,000

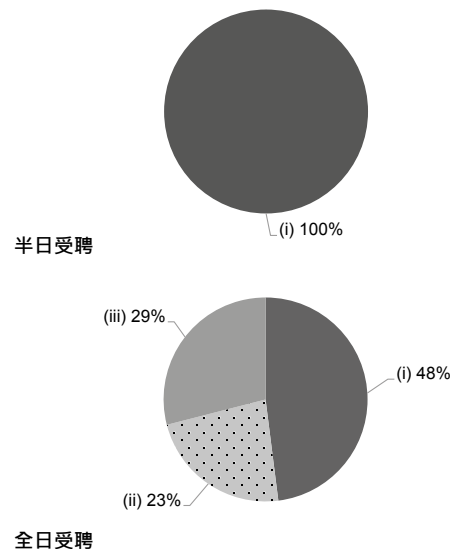

校長及教學人員幼兒教學年資
(2023年3月資料)

- (i) < 4 年
- (ii) 4 - 7 年
- (iii) > 7 年

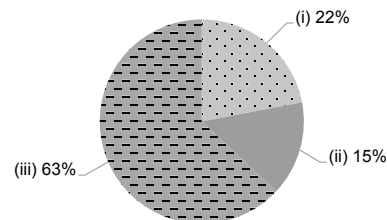

2021/22年度學校開支資料

開支帳目經核數師審核 有

- (i) 校長及教學人員薪酬
- (ii) 非教學人員薪酬
- (iii) 租金、管理費、差餉及地租
- (iv) 教學用品
- (v) 員工培訓及專業發展
- (vi) 其他開支

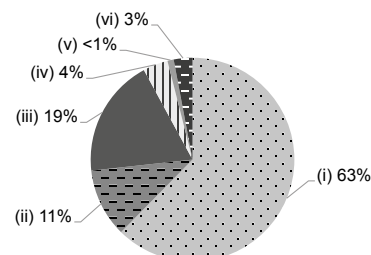



學校資料	
學校類別	非牟利
學生類別	男女
校監姓名	楊有志先生
校長姓名	梁寶瑜女士
創校年份	2000
已使用課室的總容額 (2022年9月資料)	90
註冊課室數目	4
戶外遊戲場地	有
室內遊戲場地	有
音樂室	有
其他特別室 / 場地	小組輔導室
校長及教學人員總人數 (2022年9月資料) *	6
學校網址	http://hwns.elchk.org.hk
質素評核：結果及報告	符合要求 https://www.edb.gov.hk/attachment/tc/edu-system/preprimary-kindergarten/quality-assurance-frame-work/qr/qv-report/ELCHK_HingWah.pdf

校長及教學人員資歷及人數 (2022年9月資料) *	
學歷	
持有學位	5
非持有學位	1
專業資格	
幼兒教育證書或以上	6
合格幼稚園教師	0
其他師資訓練	0
合格助理幼稚園教師	0
其他	0

* 不包括任職0-2歲級別之教師

師生比例 (2022年9月資料)	
上午時段師生比例	1 : 9.2
下午時段師生比例	1 : 9.2
上述比例包括 2-3 歲班級	有

學生人數 (2022年9月資料)				
	幼兒班	低班	高班	總數
上午班	0	0	0	0
下午班	0	0	0	0
全日班	15	22	13	50

全年學費 (2023 / 24學年)				
		幼兒班	低班	高班
扣減政府資助後的全年學費 (期數)	上午班	-	-	-
	下午班	-	-	-
	全日班	\$13,200 (12)	\$13,200 (12)	\$13,200 (12)

有關學費資料詳情，請參看收費證明書。

幼兒服務 (2022年9月資料)			
提供2-3歲幼兒服務	有	提供2歲以下幼兒服務	沒有
收費水平 (全年)	- (半日)	收錄2-3歲級別兒童人數	5
	\$50,712 (全日)	參加幼兒中心資助計劃	有
提供暫托服務	沒有	提供延長服務時間	有

課程資料	
課程類別：本地	
課程規劃	
依據幼兒的身心發展、能力和學習興趣，編排豐富及多元化的學習活動。	
本校會遵照《幼稚園教育課程指引》(2017)規劃課程，不會要求幼兒班兒童執筆寫字，亦不會要求兒童做機械式的抄寫或操練式的計算練習。	
學習 / 教學模式及活動	
以生活化的綜合學習模式，透過自由遊戲、生活學習、主題學習或專題研習（按校本選取），並輔以生命教育課程（期望未來整合在每天的生活言行及習慣上）及社區接觸，讓幼兒在愉快的學習環境中，藉着觀察、參與、探索、和同學間互動，建立幼兒學習的動力與能力，及發現個人及同學的天賦潛能。	
兒童學習經驗評估	
以持續性觀察記錄兒童的學習成效，形式包括兒童學習歷程檔案、兒童學習及身心發展報告、主題學習評估等。	

學校特色	
學校使命及抱負	
本校為非牟利志願機構，因著耶穌基督的愛，致力安排適合幼兒成長的環境，培育孩子在體能、智能、語言、社群、情緒及靈性上的均衡發展。	
對學生支援	
新生適應、小一適應、兼收服務、暑期聖經班、生命教育課程	
對非華語學童的支援	
沒有資料	
對有特殊需要的學童的支援	
正在參與到校學前康復服務。	
與家長聯繫	
家長教師會：沒有	
其他家長活動 / 聯繫	
家長小組、家長通訊、家長會、家長諮詢會、親子活動、旅行、Facebook 網頁及 App 電子通訊等。	

主要教育用品的收費 (2022 / 23學年)			
夏季校服	\$440 / 套	冬季校服	\$405 / 套
書包	\$79 / 個	茶點	\$0 / 年
課本	\$568-936 / 年	練習簿 / 作業	\$99 / 年
文具	\$18 / 年	寢具	\$375 / 套

校長及教學人員每月薪酬幅度
(2023年3月資料)

- (i) ≤ \$30,000
- (ii) \$30,001 - \$40,000
- (iii) > \$40,000

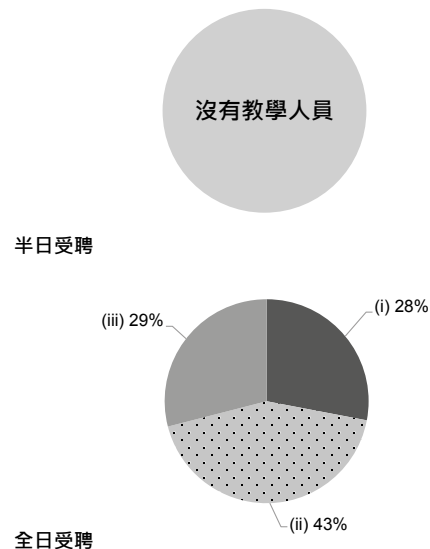

校長及教學人員幼兒教學年資
(2023年3月資料)

- (i) < 4 年
- (ii) 4 - 7 年
- (iii) > 7 年

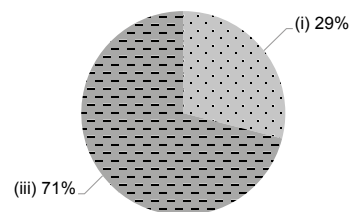

2021/22年度學校開支資料

開支帳目經核數師審核 有

- (i) 校長及教學人員薪酬
- (ii) 非教學人員薪酬
- (iii) 租金、管理費、差餉及地租
- (iv) 教學用品
- (v) 員工培訓及專業發展
- (vi) 其他開支

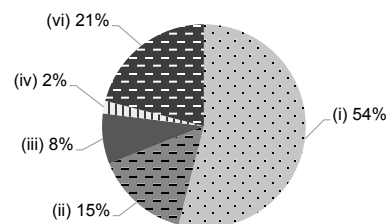



地址：香港北角英皇道 955-957 號惠芳閣 2-3 樓

學校編號 215872

電話：2811 1686

傳真：2811 1521

校址編號 0001

學校資料	
學校類別	非牟利
學生類別	男女
校監姓名	廖鳳香女士
校長姓名	何銘欣女士
創校年份	1987
已使用課室的總容額 (2022年9月資料)	108
註冊課室數目	6
戶外遊戲場地	沒有
室內遊戲場地	有
音樂室	有
其他特別室 / 場地	自選活動區、圖書區、多元學習角、蒙特梭利學習區、環宇文化牆、查篤搵大戲棚、攀爬牆
校長及教學人員總人數 (2022年9月資料) *	7
學校網址	http://www.epochkg.edu.hk
質素評核：結果及報告	符合要求 https://www.edb.gov.hk/attachment/tc/edu-system/preprimary-kindergarten/quality-assurance-frame-work/qr/qr-report/Epoch_AC.pdf

校長及教學人員資歷及人數 (2022年9月資料) *	
學歷	
持有學位	5
非持有學位	2
專業資格	
幼兒教育證書或以上	7
合格幼稚園教師	0
其他師資訓練	0
合格助理幼稚園教師	0
其他	0

* 不包括任職0-2歲級別之教師

師生比例 (2022年9月資料)	
上午時段師生比例	1 : 6.6
下午時段師生比例	1 : 3.3
上述比例包括 2-3 歲班級	沒有

學生人數 (2022年9月資料)				
	幼兒班	低班	高班	總數
上午班	9	7	7	23
下午班	0	0	0	0
全日班	1	6	16	23

全年學費 (2023 / 24學年)				
		幼兒班	低班	高班
扣減政府資助後的 全年學費 (期數)	上午班	免費	免費	免費
	下午班	免費	免費	免費
	全日班	\$8,940 (10)	\$8,940 (10)	\$8,940 (10)

有關學費資料詳情，請參看收費證明書。

幼兒服務 (2022年9月資料)			
提供2-3歲幼兒服務	-	提供2歲以下幼兒服務	-
收費水平 (全年)	- (半日)	收錄2-3歲級別兒童人數	0
	- (全日)	參加幼兒中心資助計劃	-
提供暫托服務	-	提供延長服務時間	-

課程資料	
課程類別：本地	
課程規劃	
<p>推行「查篤撐教育模式」，以粵劇為工具，舞台為教室，鼓勵幼兒多參與輕鬆的學習活動，甚至大型演出，令幼兒學習表達自己、欣賞自己。學習形式包括：戲劇、語言、曲樂、體能、舞蹈、美藝。培養幼兒對師友長輩的尊重，把孝悌敬愛實踐在生活當中，著重幼兒品德教育的培養。課程培養幼兒自信心、學習興趣、求知精神，並加強幼兒品德培育。課程中滲入認識中華文化等課程內容。</p> <p>本校會遵照《幼稚園教育課程指引》(2017)規劃課程，不會要求幼兒班兒童執筆寫字，亦不會要求兒童做機械式的抄寫或操練式的計算練習。</p>	
學習 / 教學模式及活動	
<p>本園採用「查篤撐教育模式」，以培養幼兒「知孝禮、惜文化、重三語、啟潛能」。以故事的綜合不同的學習範疇，以培養兒童在不同學習範疇上的知識、技能和態度。</p>	
兒童學習經驗評估	
<p>採用「兒童學習歷程檔案」及「兒童學習評估表」</p>	

學校特色	
學校使命及抱負	
<p>以兒童為本，以培養兒童仁、義、禮、智、信及五育均衡發展。</p>	
對學生支援	
<p>安排新生及升小一學生適應期；為有需要的兒童作適切的輔導；協助有經濟困難家長；舉辦多元文化活動。</p>	
對非華語學童的支援	
<p>獲批支援非華語學童的資助；增聘教學人員 / 教學助理以支援非華語學童學習中文；安排翻譯 / 傳譯服務；鼓勵非華語家長義工參與以加強學校與家長之間的溝通；建構豐富學習中文的語言環境；建構共融校園以促進學生的融合；與非政府機構協作以建構融合校園；促進教師參加專業發展計劃，建立幫助非華語學童學習中文的策略；參加由教育局舉辦的校本專業支援計劃；香港社會服務聯會服務發展(家庭及社區)舉辦「支援幼稚園非華語學童學習中文」研討會</p>	
對有特殊需要的學童的支援	
<p>正在參與到校學前康復服務。</p>	
與家長聯繫	
<p>家長教師會：沒有</p>	
其他家長活動 / 聯繫	
<p>(1) 透過手冊、通告、便條及告示板等，瞭解日常校務事宜。(2) 透過家長講座、面談及電話聯絡等，瞭解子女的學習進展。(3) 透過親子旅行及家長義工等活動，加強家校的聯繫。</p>	

主要教育用品的收費 (2022 / 23學年)			
夏季校服	\$685 / 套	冬季校服	\$1,075 / 套
書包	\$185 / 個	茶點	\$1,600 / 年
課本	\$508 / 年	練習簿 / 作業	\$495 / 年
文具	\$0 / 年	寢具	沒有此項目

校長及教學人員每月薪酬幅度
(2023年3月資料)

- (i) ≤ \$30,000
- (ii) \$30,001 - \$40,000
- (iii) > \$40,000

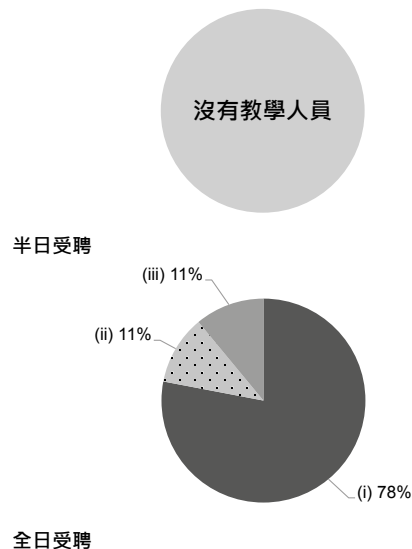

校長及教學人員幼兒教學年資
(2023年3月資料)

- (i) < 4 年
- (ii) 4 - 7 年
- (iii) > 7 年

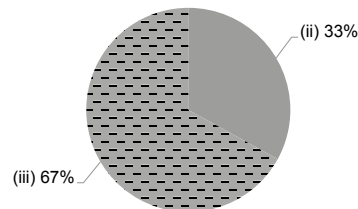

2021/22年度學校開支資料

開支帳目經核數師審核 正在審核中

- (i) 校長及教學人員薪酬
- (ii) 非教學人員薪酬
- (iii) 租金、管理費、差餉及地租
- (iv) 教學用品
- (v) 員工培訓及專業發展
- (vi) 其他開支

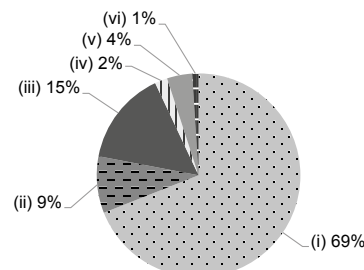



循道衛理聯合教會愛華村堂幼稚園

港島東區

地址：香港柴灣柴灣道 100 號 1 樓(包括幼兒中心)

有參加
2023/24 學年幼稚園教育計劃

學校編號 325899

校址編號 0001

電話：2557 2373

傳真：2898 4460

學校資料	
學校類別	非牟利
學生類別	男女
校監姓名	王澤堂牧師
校長姓名	鄭惠燕女士
創校年份	1993
已使用課室的總容額 (2022年9月資料)	111
註冊課室數目	6
戶外遊戲場地	有
室內遊戲場地	有
音樂室	有
其他特別室 / 場地	沒有
校長及教學人員總人數 (2022年9月資料) *	7
學校網址	http://www.evmck.edu.hk
質素評核：結果及報告	符合要求 https://www.edb.gov.hk/attachment/tc/edu-system/preprimary-kindergarten/quality-assurance-frame-work/qr/qr-report/EpworthVillage_Methodist.pdf

校長及教學人員資歷及人數 (2022年9月資料) *	
學歷	
持有學位	4
非持有學位	3
專業資格	
幼兒教育證書或以上	6
合格幼稚園教師	0
其他師資訓練	0
合格助理幼稚園教師	0
其他	1

* 不包括任職0-2歲級別之教師

師生比例 (2022年9月資料)	
上午時段師生比例	1 : 7.4
下午時段師生比例	1 : 4.3
上述比例包括 2-3 歲班級	有

學生人數 (2022年9月資料)				
	幼兒班	低班	高班	總數
上午班	5	10	7	22
下午班	0	0	0	0
全日班	14	5	7	26

全年學費 (2023 / 24學年)				
		幼兒班	低班	高班
扣減政府資助後的全年學費 (期數)	上午班	免費	免費	免費
	下午班	免費	免費	免費
	全日班	\$19,910 (11)	\$19,910 (11)	\$19,910 (11)

有關學費資料詳情，請參看收費證明書。

幼兒服務 (2022年9月資料)			
提供2-3歲幼兒服務	有	提供2歲以下幼兒服務	沒有
收費水平 (全年)	\$35,400 (半日)	收錄2-3歲級別兒童人數	4
	- (全日)	參加幼兒中心資助計劃	沒有
提供暫托服務	沒有	提供延長服務時間	沒有

課程資料	
課程類別：本地	
課程規劃	
<p>本園按照幼兒的年齡及成熟階段；適切性啟發幼兒多元智能的學習，為幼兒營造一個富變化而有意義的學習環境。課程內容涵蓋不同的學習範疇，以幼兒的全人發展為本。根據「幼稚園教育課程指引」，透過六個學習範疇的內容及「靈育」，包涵了「知識」、「技能」和「態度」三個重要元素，並且融入宗教、生命教育、品格教育、環保教育、幼兒戲劇，以混齡形式進行創意活動。幼兒的學習內容是以生活化和自主學習的模式，配以幼兒的發展需要和興趣，透過富啟發和有趣的遊戲活動，讓幼兒發展學習潛能，提升個人學習的特質；從而作出課程編排及策劃。課程以生活化的主題為主，按幼兒發展、興趣及能力，以螺旋式的學習進度配合綜合課程，利用不同的實物教學、環境創設、參觀活動等，讓幼兒從遊戲中學習，啟發他們自主學習和探索的精神。</p> <p>本校會遵照《幼稚園教育課程指引》(2017)規劃課程，不會要求幼兒班兒童執筆寫字，亦不會要求兒童做機械式的抄寫或操練式的計算練習。</p>	
學習 / 教學模式及活動	
<p>- 有「計劃、實踐、反思」的擴散性思考引導幼兒學習。 - 以「小組活動形式」進行遊戲學習。 - 安排「課外參觀」活動，讓幼兒體會各種知識的聯繫。 - 逢星期五舉行「創意活動」培育幼兒在原有知識上「求改變、求突破、求創新」。 - 推行生命教育、品格教育、宗教教育，培養學生從小建立有正面價值觀和人生觀，讓孩子在成長的歷程中活得更豐盛及有意義。</p>	
兒童學習經驗評估	
<p>透過持續性觀察幼兒的學習經驗，以質性和量化評估及記錄幼兒在六個學習範疇的進展，並分析幼兒的評估資料；藉此回饋課程規劃和教學計劃，適時作出改進和調適，從而對幼兒的學習發展作適切的支援和跟進。</p>	

學校特色	
學校使命及抱負	
<p>本基督精神，發展全人教育；藉宣講福音，培育豐盛生命。教養孩童，使他走當行的道，就是到老也不偏離。(箴言廿二章 6 節) 讓我們的孩子在愛與家庭的關懷中健康愉快地成長。</p>	
對學生支援	
<p>新生適應期、家庭探訪、駐校社工、與社區及社會機構合作，到校學前康復服務，協助有學習需要的學生及其家庭。</p>	
對非華語學童的支援	
<p>參加由教育局舉辦的校本專業支援計劃。</p>	
對有特殊需要的學童的支援	
<p>正在參與到校學前康復服務。</p>	
與家長聯繫	
<p>家長教師會：沒有</p>	
其他家長活動 / 聯繫	
<p>愛華家樂園（兩個月）一次聚會、校訊、家長日、親子活動、家長觀課日、家長講座、家長工作坊及校舍開放日。</p>	

主要教育用品的收費 (2022 / 23學年)			
夏季校服	\$447 / 套	冬季校服	\$600 / 套
書包	\$105 / 個	茶點	\$800 / 年
課本	\$800-1,000 / 年	練習簿 / 作業	\$40-50 / 年
文具	沒有此項目	寢具	沒有此項目

校長及教學人員每月薪酬幅度
(2023年3月資料)

- (i) ≤ \$30,000
- (ii) \$30,001 - \$40,000
- (iii) > \$40,000

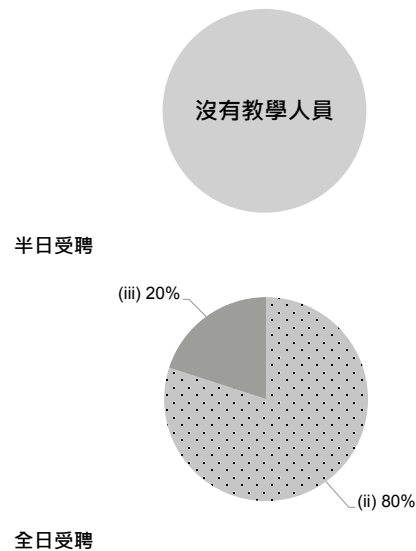

校長及教學人員幼兒教學年資
(2023年3月資料)

- (i) < 4 年
- (ii) 4 - 7 年
- (iii) > 7 年

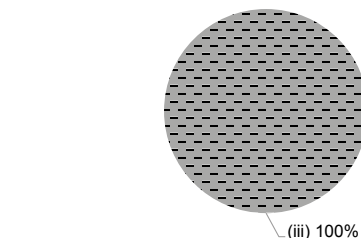

2021/22年度學校開支資料

開支帳目經核數師審核 有

- (i) 校長及教學人員薪酬
- (ii) 非教學人員薪酬
- (iii) 租金、管理費、差餉及地租
- (iv) 教學用品
- (v) 員工培訓及專業發展
- (vi) 其他開支

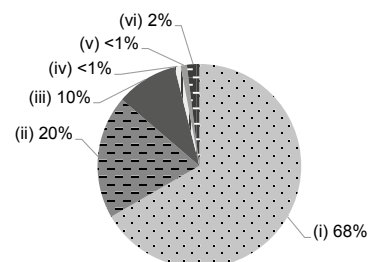



地址：香港北角書局街 28 號國賓大廈 1 字樓

學校編號 323969

電話：2578 4275

傳真：3007 4953

校址編號 0002

學校資料	
學校類別	非牟利
學生類別	男女
校監姓名	羅懿舒女士
校長姓名	朱麗葉女士
創校年份	1976
已使用課室的總容額 (2022年9月資料)	160
註冊課室數目	6
戶外遊戲場地	沒有
室內遊戲場地	有
音樂室	有
其他特別室 / 場地	沒有
校長及教學人員總人數 (2022年9月資料) *	12
學校網址	https://www.gbkg.edu.hk
質素評核：結果及報告	符合要求 https://www.edb.gov.hk/attachment/tc/edu-system/preprimary-kindergarten/quality-assurance-frame-work/qr/qr-report/Grace_Baptist.pdf

校長及教學人員資歷及人數 (2022年9月資料) *	
學歷	
持有學位	8
非持有學位	4
專業資格	
幼兒教育證書或以上	12
合格幼稚園教師	0
其他師資訓練	0
合格助理幼稚園教師	0
其他	0

* 不包括任職0-2歲級別之教師

師生比例 (2022年9月資料)	
上午時段師生比例	1 : 6.8
下午時段師生比例	1 : 5.9
上述比例包括 2-3 歲班級	沒有

學生人數 (2022年9月資料)				
	幼兒班	低班	高班	總數
上午班	14	14	21	49
下午班	10	9	19	38
全日班	4	11	18	33

全年學費 (2023 / 24學年)				
		幼兒班	低班	高班
扣減政府資助後的全年學費 (期數)	上午班	免費	免費	免費
	下午班	免費	免費	免費
	全日班	\$23,580 (10)	\$23,580 (10)	\$23,580 (10)

有關學費資料詳情，請參看收費證明書。

幼兒服務 (2022年9月資料)			
提供2-3歲幼兒服務	-	提供2歲以下幼兒服務	-
收費水平 (全年)	- (半日)	收錄2-3歲級別兒童人數	0
	- (全日)	參加幼兒中心資助計劃	-
提供暫托服務	-	提供延長服務時間	-

課程資料

課程類別：本地

課程規劃

本校以「兒童為本」作為教學課程的核心基礎，並採合不同教學方法如高廣度、專題研習、啟發式教學法等，配合生活化主題、小組學習、多元學習角，並校內校外豐富的活動及遊戲等學習模式，以深入淺出、生動有趣的教學方式誘導及啟發幼兒，以鼓勵、肯定及讚賞建立其自信，培養幼兒主動探索、自主學習、獨立思考、創意解難、提升自理能力及生活技能；並以基督的愛耐心培育，讓幼兒懂得自律及富有責任感、主動關懷及幫助別人、學習彼此接納包容、互相欣賞及尊重。盡力讓幼兒無論在認知、知識、語言、技能、情緒、心智、品德及健康上得著果效、適時及持續的發展。

本校會遵照《幼稚園教育課程指引》(2017)規劃課程，不會要求幼兒班兒童執筆寫字，亦不會要求兒童做機械式的抄寫或操練式的計算練習。

學習 / 教學模式及活動

學校以兒童為中心訂定教學策略及方向，引用生活化主題，並透過不同角度，讓學生主動探索，學習方式由淺入深，由近至遠，藉此增廣見聞；亦鼓勵「多參與，多動手」，同時會安排科學小實驗、小食嚐試，發揮從「做中學」。教導學生參與搜集資料製作資料冊，發揮主動學習的精神，透過溝通增進語言及社交發展，強化生活技巧與技能，使學習不限於書本的硬件知識，最重要是「學以致用」，增強學習的「原動力」，繼而「學會學習」，為「學習的態度」建立良好的根基，對日後成長提升「學習動機」，「求知、求真」促進學習的效能，讓學生愛上學習，建立愉快的學習經驗。

兒童學習經驗評估

採用持續觀察法，在認知和語言、情意和群性、美感、身體發展及品德發展各範疇去評估學生的表現，在知識領域上作持續性教員評估，備「個人成長檔案」及為學生建立「美藝作品集」。

學校特色

學校使命及抱負

本校以非牟利原則為區內幼童提供學前教育為宗旨，以聖經真理，培養學生自信開朗的性格，有面對困難及解決問題的能力，為升上小學作好準備。讓學童從小培養自律守規、凡事感恩、堅毅不屈、愛人如己、尊重生命，活出良好的生命品格，並持有正確的價值觀。

對學生支援

學校透過面談、家訪與家長分享學生需要，及早辨識語障或學障的學童，給予輔導及轉介。

對非華語學童的支援

獲批支援非華語學童的資助；增聘教學人員 / 教學助理以支援非華語學童學習中文；安排翻譯 / 傳譯服務；鼓勵非華語家長義工參與以加強學校與家長之間的溝通；建構豐富學習中文的語言環境；建構共融校園以促進學生的融合；與非政府機構協作以建構融合校園；促進教師參加專業發展計劃，建立幫助非華語學童學習中文的策略。

對有特殊需要的學童的支援

正在參與到校學前康復服務。

與家長聯繫

家長教師會：沒有

其他家長活動 / 聯繫

每年舉辦親子旅行、家長講座、家長興趣班、新生家長會、小一入學簡介會、家長座談會、懇親活動、家訪及家長觀課活動等。設立「家長園地」，增進家校溝通。

主要教育用品的收費 (2022 / 23學年)

夏季校服	\$100-120 / 套	冬季校服	\$120-220 / 套
書包	\$115 / 個	茶點	\$350-450 / 年
課本	\$850-980 / 年	練習簿 / 作業	\$1,100-1,500 / 年
文具	\$740-940 / 年	寢具	沒有此項目

校長及教學人員每月薪酬幅度 (2023年3月資料)

- (i) ≤ \$30,000
- (ii) \$30,001 - \$40,000
- (iii) > \$40,000

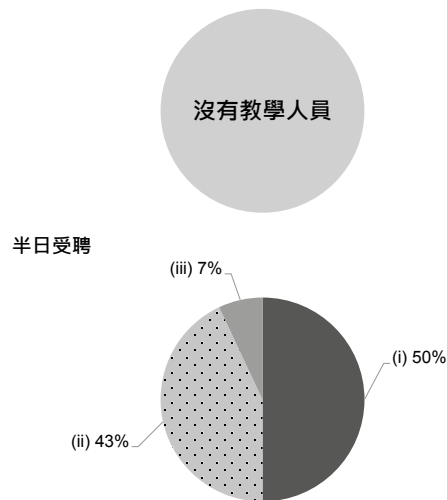

半日受聘

全日受聘

校長及教學人員幼兒教學年資 (2023年3月資料)

- (i) < 4 年
- (ii) 4 - 7 年
- (iii) > 7 年

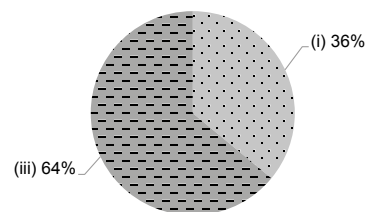

2021/22年度學校開支資料

開支帳目經核數師審核

正在審核中

- (i) 校長及教學人員薪酬
- (ii) 非教學人員薪酬
- (iii) 租金、管理費、差餉及地租
- (iv) 教學用品
- (v) 員工培訓及專業發展
- (vi) 其他開支

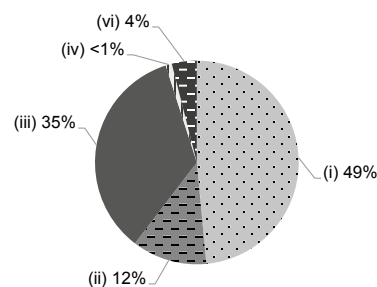



地址：香港柴灣杏花邨盛泰道 100 號地下

學校編號 565830

電話：2897 6225

傳真：2505 5361

校址編號 0001

學校資料	
學校類別	非牟利
學生類別	男女
校監姓名	雷慧靈女士
校長姓名	陳鳳儀女士
創校年份	1988
已使用課室的總容額 (2022年9月資料)	65
註冊課室數目	不適用
戶外遊戲場地	有
室內遊戲場地	有
音樂室	有
其他特別室 / 場地	沒有
校長及教學人員總人數 (2022年9月資料) *	9
學校網址	http://hengfachuen-nursery.hkls.hk
質素評核：結果及報告	符合要求 https://www.edb.gov.hk/attachment/tc/edu-system/preprimary-kindergarten/quality-assurance-frame-work/qr/qr-report/HengFaChuen_Lutheran.pdf

校長及教學人員資歷及人數 (2022年9月資料) *	
學歷	
持有學位	6
非持有學位	3
專業資格	
幼兒教育證書或以上	8
合格幼稚園教師	1
其他師資訓練	0
合格助理幼稚園教師	0
其他	0

* 不包括任職0-2歲級別之教師

師生比例 (2022年9月資料)	
上午時段師生比例	1 : 6.9
下午時段師生比例	1 : 6.0
上述比例包括 2-3 歲班級	有

學生人數 (2022年9月資料)				
	幼兒班	低班	高班	總數
上午班	1	2	2	5
下午班	0	0	0	0
全日班	12	11	11	34

全年學費 (2023 / 24學年)				
		幼兒班	低班	高班
扣減政府資助後的全年學費 (期數)	上午班	免費	免費	免費
	下午班	-	-	-
	全日班	\$4,740 (12)	\$4,740 (12)	\$4,740 (12)

有關學費資料詳情，請參看收費證明書。

幼兒服務 (2022年9月資料)			
提供2-3歲幼兒服務	有	提供2歲以下幼兒服務	沒有
收費水平 (全年)	\$35,880 (半日)	收錄2-3歲級別兒童人數	16
	\$38,544 (全日)	參加幼兒中心資助計劃	有
提供暫托服務	有	提供延長服務時間	有

課程資料	
課程類別：本地	
課程規劃	
<p>根據兒童的身心發展，配合兒童的能力、生活經驗及學習興趣，促進兒童的全人發展，如體能、認知、社交、情緒、德育等。</p> <p>本校會遵照《幼稚園教育課程指引》(2017)規劃課程，不會要求幼兒班兒童執筆寫字，亦不會要求兒童做機械式的抄寫或操練式的計算練習。</p>	
學習 / 教學模式及活動	
<p>活動教學、戶外學習體驗、探訪、參觀、社區服務、小組活動（英文班、普通話、視覺藝術）、文藝創意活動、專題研習、中 / 小學、幼稚園及國際學校的交流活動。</p>	
兒童學習經驗評估	
<p>運用不同年齡組別兒童發展特徵檢核表，審視個別兒童發展的進程，並以持續性觀察記錄兒童的學習成效。</p>	

學校特色	
學校使命及抱負	
<p>為實踐基督的愛心，關懷社會的需要，以實際行動服務社會，幫助父母教導及照顧兒，並透過師生與幼兒之間的同儕互動，實施多元綜合教學模式，給兒童營造一個自主、積極、充滿創意的學習環境，並透過戶外學習體驗，誘發兒童主動學習。此外，本校對兒童的生命教育極為著重，鼓勵兒童積極參與社會服務、與他人分享，培養兒童熱愛生命、熱愛家庭、關心社會的情操。</p>	
對學生支援	
<p>新生適應期、升小一適應活動、兒童個別輔導、駐校社工服務、與社區機構合作等。</p>	
對非華語學童的支援	
<p>安排翻譯 / 傳譯服務；鼓勵非華語家長義工參與以加強學校與家長之間的溝通；建構豐富學習中文的語言環境；建構共融校園以促進學生的融合；促進教師參加專業發展計劃，建立幫助非華語學童學習中文的策略；參加由教育局舉辦的校本專業支援計劃。</p>	
對有特殊需要的學童的支援	
<p>正在參與到校學前康復服務。</p>	
與家長聯繫	
<p>家長教師會：沒有</p>	
其他家長活動 / 聯繫	
<p>舉辦家長會、親子旅行、專題講座、家長通訊、親子慶祝會、社區探訪及參觀活動等。</p>	

主要教育用品的收費 (2022 / 23學年)			
夏季校服	\$110 / 套	冬季校服	\$195-200 / 套
書包	\$50 / 個	茶點	\$0 / 年
課本	\$1,010-1,160 / 年	練習簿 / 作業	\$0 / 年
文具	\$0 / 年	寢具	沒有此項目

校長及教學人員每月薪酬幅度
(2023年3月資料)

- (i) ≤ \$30,000
- (ii) \$30,001 - \$40,000
- (iii) > \$40,000

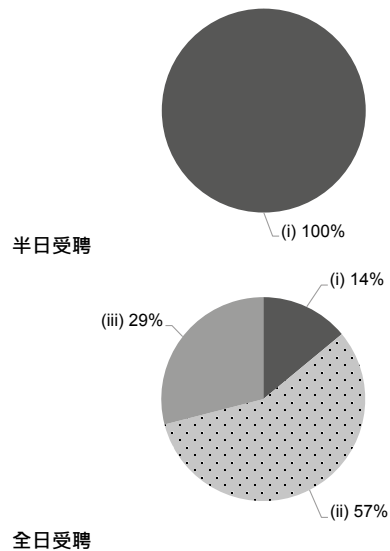

校長及教學人員幼兒教學年資
(2023年3月資料)

- (i) < 4 年
- (ii) 4 - 7 年
- (iii) > 7 年

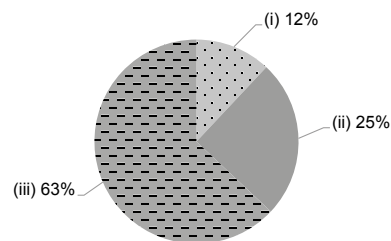

2021/22年度學校開支資料

開支帳目經核數師審核 正在審核中

- (i) 校長及教學人員薪酬
- (ii) 非教學人員薪酬
- (iii) 租金、管理費、差餉及地租
- (iv) 教學用品
- (v) 員工培訓及專業發展
- (vi) 其他開支

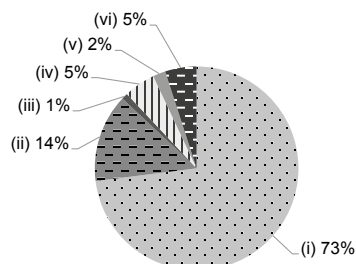



地址：香港筲箕灣寶文街峻峰花園第 6 層平台

學校編號 563897

電話：2885 9622

傳真：2513 6866

校址編號 0001

學校資料	
學校類別	非牟利
學生類別	男女
校監姓名	孔美琪女士
校長姓名	陳潔盈女士
創校年份	1989
已使用課室的總容額 (2022年9月資料)	85
註冊課室數目	不適用
戶外遊戲場地	有
室內遊戲場地	沒有
音樂室	沒有
其他特別室 / 場地	多用途室
校長及教學人員總人數 (2022年9月資料) *	10
學校網址	http://www.hkkkwatyc.edu.hk/
質素評核：結果及報告	符合要求 https://www.edb.gov.hk/attachment/tc/edu-system/preprimary-kindergarten/quality-assurance-frame-work/qr/qv-report/HKKKWVA_TingYukChee.pdf

校長及教學人員資歷及人數 (2022年9月資料) *	
學歷	
持有學位	8
非持有學位	2
專業資格	
幼兒教育證書或以上	10
合格幼稚園教師	0
其他師資訓練	0
合格助理幼稚園教師	0
其他	0

* 不包括任職0-2歲級別之教師

師生比例 (2022年9月資料)	
上午時段師生比例	1 : 8.2
下午時段師生比例	1 : 8.2
上述比例包括 2-3 歲班級	有

學生人數 (2022年9月資料)				
	幼兒班	低班	高班	總數
上午班	0	0	0	0
下午班	0	0	0	0
全日班	28	14	28	70

全年學費 (2023 / 24學年)				
		幼兒班	低班	高班
扣減政府資助後的全年學費 (期數)	上午班	-	-	-
	下午班	-	-	-
	全日班	\$6,852 (12)	\$6,852 (12)	\$6,852 (12)

有關學費資料詳情，請參看收費證明書。

幼兒服務 (2022年9月資料)			
提供2-3歲幼兒服務	有	提供2歲以下幼兒服務	沒有
收費水平 (全年)	- (半日)	收錄2-3歲級別兒童人數	12
	\$50,724 (全日)	參加幼兒中心資助計劃	有
提供暫托服務	有	提供延長服務時間	有

課程資料	
課程類別：本地	
課程規劃	
<p>秉承辦學團體的辦學宗旨及參考《學前教育課程指引》的目標，為兒童編定全面而均衡的課程，聘請外籍英語及普通話老師以豐富兒童學習兩文三語的環境，我們亦關注兒童品德的發展重視公民教育，為將來走入國際舞台作準備。</p> <p>本校會遵照《幼稚園教育課程指引》(2017)規劃課程，不會要求幼兒班兒童執筆寫字，亦不會要求兒童做機械式的抄寫或操練式的計算練習。</p>	
學習 / 教學模式及活動	
<p>我們相信好的教育不單是知識的學習，還應配以可引發思考、增長智慧的環境，所以提供不同的學習資源和機會，鼓勵兒童從中進行探索，自然地獲取知識。</p>	
兒童學習經驗評估	
<p>以持續性觀察記錄評估兒童的學習成效。</p>	

學校特色	
學校使命及抱負	
<p>給予兒童一個健康快樂的童年，讓他們在愉快的學習環境中獲得「智能」，「體能」，「美藝」，「情緒」及「社交發展」的培育，以達致全人發展。</p>	
對學生支援	
<p>新生適應期、模擬小學生活，積極參加區內小學及各機構舉辦的活動以增強兒童對社區的歸屬感，亦聯繫本會的中、小學教育服務。</p>	
對非華語學童的支援	
<p>獲批支援非華語學童的資助；建構共融校園以促進學生的融合；與非政府機構協作以建構融合校園；促進教師參加專業發展計劃，建立幫助非華語學童學習中文的策略。</p>	
對有特殊需要的學童的支援	
<p>正在參與到校學前康復服務。學校於1995加入由社會福利處資助的兼收弱能服務，在二零一九年十月開始推行「到校學前康復服務」，期望在支援有特殊需要兒童的工作上獻出微力。除了兒童，我們亦關注家庭的需要，在2019年2月學校亦展開了「在學前單位提供社工服務」的先導計劃，為家長提供協助及轉介服務。</p>	
與家長聯繫	
家長教師會：有	
其他家長活動 / 聯繫	
<p>家長是兒童的第一位老師亦是學校的寶貴資源，所以我們會定期舉辦家長懇談會、家長講座、家長工作坊、親子旅行、親子運動會及出版家長通訊等，以促進彼此有效的聯繫，共研培育兒童愉快成長的良方。</p>	

主要教育用品的收費 (2022 / 23學年)			
夏季校服	\$87 / 套	冬季校服	\$125 / 套
書包	\$95 / 個	茶點	\$0 / 年
課本	\$352-638 / 年	練習簿 / 作業	\$0 / 年
文具	\$0 / 年	寢具	沒有此項目

校長及教學人員每月薪酬幅度
(2023年3月資料)

- (i) ≤ \$30,000
- (ii) \$30,001 - \$40,000
- (iii) > \$40,000

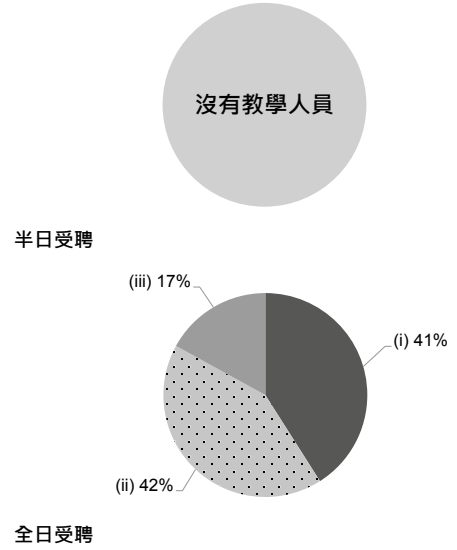

校長及教學人員幼兒教學年資
(2023年3月資料)

- (i) < 4 年
- (ii) 4 - 7 年
- (iii) > 7 年

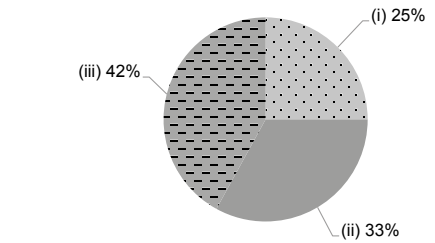

2021/22年度學校開支資料

開支帳目經核數師審核 有

- (i) 校長及教學人員薪酬
- (ii) 非教學人員薪酬
- (iii) 租金、管理費、差餉及地租
- (iv) 教學用品
- (v) 員工培訓及專業發展
- (vi) 其他開支

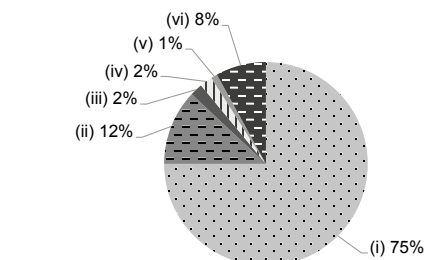



地址：香港柴灣環翠邨喜翠樓地下

學校編號 563889

電話：2898 8241

傳真：2556 5546

校址編號 0001

學校資料	
學校類別	非牟利
學生類別	男女
校監姓名	孔美琪女士
校長姓名	陳潔盈女士
創校年份	1989
已使用課室的總容額 (2022年9月資料)	92
註冊課室數目	不適用
戶外遊戲場地	沒有
室內遊戲場地	有
音樂室	有
其他特別室 / 場地	兼收組課室
校長及教學人員總人數 (2022年9月資料) *	5
學校網址	https://www.wantsuikg.edu.hk/web/index.php
質素評核：結果及報告	符合要求 https://www.edb.gov.hk/attachment/tc/edu-system/preprimary-kindergarten/quality-assurance-frame-work/qr/qv-report/HKKKFWA_WanTsui.pdf

校長及教學人員資歷及人數 (2022年9月資料) *	
學歷	
持有學位	5
非持有學位	0
專業資格	
幼兒教育證書或以上	5
合格幼稚園教師	0
其他師資訓練	0
合格助理幼稚園教師	0
其他	0

* 不包括任職0-2歲級別之教師

師生比例 (2022年9月資料)	
上午時段師生比例	1 : 6.2
下午時段師生比例	1 : 6.2
上述比例包括 2-3 歲班級	有

學生人數 (2022年9月資料)				
	幼兒班	低班	高班	總數
上午班	0	0	0	0
下午班	0	0	0	0
全日班	8	12	9	29

全年學費 (2023 / 24學年)				
		幼兒班	低班	高班
扣減政府資助後的全年學費 (期數)	上午班	-	-	-
	下午班	-	-	-
	全日班	免費	免費	免費

有關學費資料詳情，請參看收費證明書。

幼兒服務 (2022年9月資料)			
提供2-3歲幼兒服務	有	提供2歲以下幼兒服務	沒有
收費水平 (全年)	- (半日)	收錄2-3歲級別兒童人數	2
	\$39,000 (全日)	參加幼兒中心資助計劃	有
提供暫托服務	有	提供延長服務時間	有

課程資料	
課程類別：本地	
課程規劃	
<p>課程以兒童為本，配合幼兒興趣、能力及發展需要，促進幼兒均衡學習與自主學習。透過不同主題，讓幼兒進行探索，從而建立他們的知識、態度及技能，培養正確的學習態度。此外，本園致力營造充滿愛心、愉快的學習環境，讓幼兒可成為一位具自信及自學精神的學生，為未來的學習奠定穩健的基礎。</p> <p>本校會遵照《幼稚園教育課程指引》(2017)規劃課程，不會要求幼兒班兒童執筆寫字，亦不會要求兒童做機械式的抄寫或操練式的計算練習。</p>	
學習 / 教學模式及活動	
<p>本園的學習以主題及活動教學為主，恒常會按主題及節日進行不同的模擬活動、參觀及戶外觀察，更設有專題研習，讓幼兒成為學習的主導者。整體的課程皆以遊戲方式進行，期望提升兒童的學習興趣，並滿足兒童的好奇心和探索精神。除了以上活動外，每天均有唱遊、體能和分組活動，豐富幼兒生活體驗。</p>	
兒童學習經驗評估	
<p>本園致力配合學前教育課程指引的五大發展目標及六大學習範疇，並依據幼兒不同的發展階段，制定適切的學習經驗評估項目，包括學習評估報告、活動觀察記錄及發展總評等多樣性報告，讓家長瞭解幼兒的學習進度。</p>	

學校特色	
學校使命及抱負	
<p>致力提供一個充滿愛心、關懷照顧及愉快的學習環境，培養兒童樂於學習、善於溝通、勇於創新的學習態度，使兒童在身體、情緒、社交、語言及智能各方面得以均衡培育，開拓社群生活，與人和諧共處，同時配合兩文三語為教育基礎，讓兒童能達至德、智、體、群、美的全人發展。</p>	
對學生支援	
<p>新生適應期、家庭探訪、與社區機構合作、聯繫本機構各幼稚園及中小學教育服務，轉介及支援有特殊需要的兒童。</p>	
對非華語學童的支援	
<p>建構豐富學習中文的語言環境；建構共融校園以促進學生的融合；促進教師參加專業發展計劃，建立幫助非華語學童學習中文的策略。</p>	
對有特殊需要的學童的支援	
<p>正在參與到校學前康復服務。</p>	
與家長聯繫	
<p>家長教師會：有</p> <p>其他家長活動 / 聯繫</p> <p>舉行家長日、親子活動、家長義工活動、並定期邀請專家為家長提供育兒講座及工作坊、成立家長教師會；讓家長進入學校，了解幼兒生活，達至家校合作。同時透過不同活動，輔導家長家庭教育的方法。本校亦設有電子網上平台，讓家長可即時收取學校資訊和溝通。</p>	

主要教育用品的收費 (2022 / 23學年)			
夏季校服	\$87 / 套	冬季校服	\$125 / 套
書包	\$95 / 個	茶點	\$0 / 年
課本	\$951-1,146 / 年	練習簿 / 作業	\$128 / 年
文具	沒有此項目	寢具	沒有此項目

校長及教學人員每月薪酬幅度
(2023年3月資料)

- (i) ≤ \$30,000
- (ii) \$30,001 - \$40,000
- (iii) > \$40,000

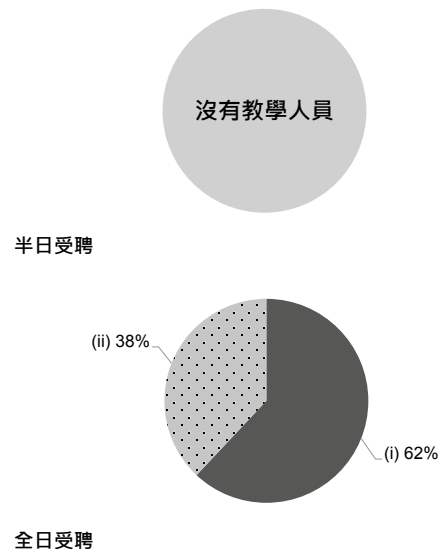

校長及教學人員幼兒教學年資
(2023年3月資料)

- (i) < 4 年
- (ii) 4 - 7 年
- (iii) > 7 年

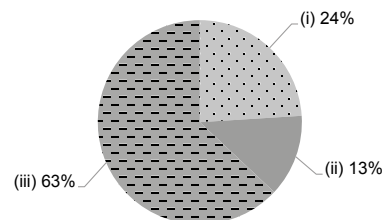

2021/22年度學校開支資料

開支帳目經核數師審核 有

- (i) 校長及教學人員薪酬
- (ii) 非教學人員薪酬
- (iii) 租金、管理費、差餉及地租
- (iv) 教學用品
- (v) 員工培訓及專業發展
- (vi) 其他開支

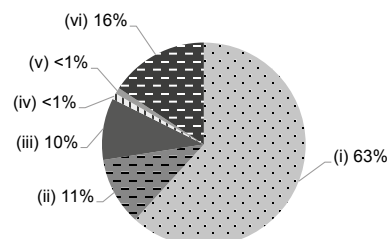



合一堂陳伯宏紀念幼稚園

有參加
2023/24 學年幼稚園教育計劃

地址：香港北角雲景道 48 號地下 - 2 樓及 3-4 樓平台

學校編號 325163

電話：2578 5759

傳真：2571 5887

校址編號 0001

學校資料	
學校類別	非牟利
學生類別	男女
校監姓名	楊佩玲女士
校長姓名	吳鳳屏女士
創校年份	1984
已使用課室的總容額 (2022年9月資料)	284
註冊課室數目	9
戶外遊戲場地	有
室內遊戲場地	有
音樂室	沒有
其他特別室 / 場地	小型圖書館及禮堂
校長及教學人員總人數 (2022年9月資料) *	20
學校網址	http://hyccpwmkg.edu.hk
質素評核：結果及報告	符合要求 https://www.edb.gov.hk/attachment/tc/edu-system/preprimary-kindergarten/quality-assurance-frame-work/qr/qr-report/HYC_ChonPakWang.pdf

校長及教學人員資歷及人數 (2022年9月資料) *	
學歷	
持有學位	11
非持有學位	9
專業資格	
幼兒教育證書或以上	20
合格幼稚園教師	0
其他師資訓練	0
合格助理幼稚園教師	0
其他	0

* 不包括任職0-2歲級別之教師

師生比例 (2022年9月資料)	
上午時段師生比例	1 : 8.2
下午時段師生比例	1 : 4.9
上述比例包括 2-3 歲班級	有

學生人數 (2022年9月資料)				
	幼兒班	低班	高班	總數
上午班	21	33	25	79
下午班	13	6	11	30
全日班	18	12	19	49

全年學費 (2023 / 24學年)				
		幼兒班	低班	高班
扣減政府資助後的全年學費 (期數)	上午班	免費	免費	免費
	下午班	免費	免費	免費
	全日班	\$14,500 (10)	\$14,500 (10)	\$14,500 (10)

有關學費資料詳情，請參看收費證明書。

幼兒服務 (2022年9月資料)			
提供2-3歲幼兒服務	有	提供2歲以下幼兒服務	沒有
收費水平 (全年)	\$34,980 (半日)	收錄2-3歲級別兒童人數	28
	\$61,800 (全日)	參加幼兒中心資助計劃	沒有
提供暫托服務	沒有	提供延長服務時間	沒有

課程資料

課程類別：本地

課程規劃

按兒童成長發展及生活經驗，以循序漸進及螺旋式設計目標綱領。採用啟發多元智能的學習資料，為幼兒提供愉快的基礎學習。致力培育宗教、品格和環保教育。

本校會遵照《幼稚園教育課程指引》(2017)規劃課程，不會要求幼兒班兒童執筆寫字，亦不會要求兒童做機械式的抄寫或操練式的計算練習。

學習 / 教學模式及活動

以主題進行綜合教學活動，有小組討論及專題性分組研習。透過模擬、扮演、實踐、參觀及探索遊戲，啟迪幼兒的思考、想像及創造力。

兒童學習經驗評估

採用兒童發展評量表以持續性記錄幼兒的學習成長。收集及了解幼兒在家生活概況，配合在校的學習表現及成果向家長個別匯報。上下學期派發兒童發展報告，附加老師的觀察及建議，使家長更能了解子女的發展特質。

學校特色

學校使命及抱負

以基督精神，營造充滿愛心、以兒童為中心及安全衛生的學習環境。透過家校合作培養幼兒在德、智、體、群、靈、美六育有均衡發展。幫助孩子愉快地學習，啟發思維，建立自信、自助及責任感。

對學生支援

新生適應期，分階段讓家長陪同上課；小一模擬週；駐校社工為有需要的幼兒提供個別輔導及轉介服務。

對非華語學童的支援

獲批支援非華語學童的資助；增聘教學人員 / 教學助理以支援非華語學童學習中文；安排翻譯 / 傳譯服務；建構豐富學習中文的語言環境；建構共融校園以促進學生的融合；與非政府機構協作以建構融合校園；促進教師參加專業發展計劃，建立幫助非華語學童學習中文的策略；以小組教學

對有特殊需要的學童的支援

正在參與到校學前康復服務。社工為有需要的幼兒提供個別輔導及轉介服務。

與家長聯繫

家長教師會：有

其他家長活動 / 聯繫

親職教育：專題講座、工作坊、家長小組、學校簡介會、小一選校及適應講座、駐校社工提供家長工作坊。家校活動：家長日、觀課日、遊戲日、親子旅行、閱讀及品格教育。聯繫 / 溝通：透過通告、便條及手冊，再賦以面談及電話作溝通。

主要教育用品的收費 (2022 / 23學年)

夏季校服	\$300 / 套	冬季校服	\$484-819 / 套
書包	\$58 / 個	茶點	\$1,430 / 年
課本	\$842-1,000 / 年	練習簿 / 作業	\$50-75 / 年
文具	\$36-75 / 年	寢具	沒有此項目

校長及教學人員每月薪酬幅度 (2023年3月資料)

- (i) ≤ \$30,000
- (ii) \$30,001 - \$40,000
- (iii) > \$40,000

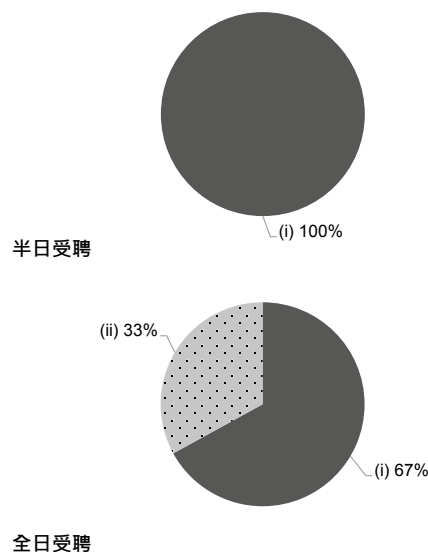

校長及教學人員幼兒教學年資 (2023年3月資料)

- (i) < 4 年
- (ii) 4 - 7 年
- (iii) > 7 年

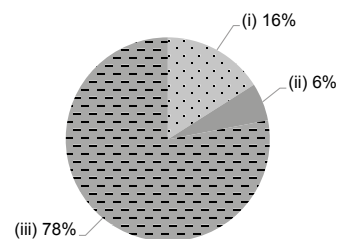

2021/22年度學校開支資料

開支帳目經核數師審核 有

- (i) 校長及教學人員薪酬
- (ii) 非教學人員薪酬
- (iii) 租金、管理費、差餉及地租
- (iv) 教學用品
- (v) 員工培訓及專業發展
- (vi) 其他開支

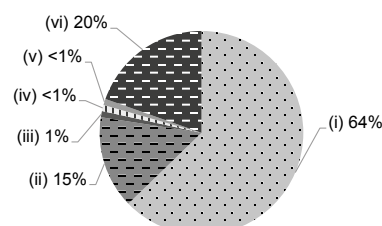



地址：香港鰂魚涌 8566 號地段康怡廣場(北)第 2 期 1 樓

學校編號 215848

電話：2885 5836

傳真：2915 9296

校址編號 0001

學校資料	
學校類別	非牟利
學生類別	男女
校監姓名	翟韻菱小姐
校長姓名	翟韻菱小姐
創校年份	1987
已使用課室的總容額 (2022年9月資料)	167
註冊課室數目	6
戶外遊戲場地	沒有
室內遊戲場地	有
音樂室	有
其他特別室 / 場地	教會崇拜堂、活動室 (體能、遊戲、音樂)、圖書室、電腦室
校長及教學人員總人數 (2022年9月資料) *	13
學校網址	http://www.kcackg.edu.hk/
質素評核：結果及報告	符合要求 https://www.edb.gov.hk/attachment/tc/edu-system/preprimary-kindergarten/quality-assurance-frame-work/qr/qr-report/KornhillChristian_AC.pdf

校長及教學人員資歷及人數 (2022年9月資料) *	
學歷	
持有學位	7
非持有學位	6
專業資格	
幼兒教育證書或以上	13
合格幼稚園教師	0
其他師資訓練	0
合格助理幼稚園教師	0
其他	0

* 不包括任職0-2歲級別之教師

師生比例 (2022年9月資料)	
上午時段師生比例	1 : 7.2
下午時段師生比例	1 : 6.3
上述比例包括 2-3 歲班級	沒有

學生人數 (2022年9月資料)				
	幼兒班	低班	高班	總數
上午班	10	19	15	44
下午班	0	0	0	0
全日班	17	19	14	50

全年學費 (2023 / 24學年)				
		幼兒班	低班	高班
扣減政府資助後的全年學費 (期數)	上午班	免費	免費	免費
	下午班	免費	免費	免費
	全日班	\$3,619 (11)	\$3,619 (11)	\$3,619 (11)

有關學費資料詳情，請參看收費證明書。

幼兒服務 (2022年9月資料)			
提供2-3歲幼兒服務	-	提供2歲以下幼兒服務	-
收費水平 (全年)	- (半日)	收錄2-3歲級別兒童人數	0
	- (全日)	參加幼兒中心資助計劃	-
提供暫托服務	-	提供延長服務時間	-

課程資料	
課程類別：本地	
課程規劃	
<p>根據教育局課程指引，以主題作綜合課程設計，輔以繪本教學，配合兒童發展、需要、興趣和能力，參與不同活動，學習知識、技能和態度，提供全面均衡的學習經歷。本園會參照《幼稚園教育課程指引》依據幼兒身心發展特徵和需要，透過親身體驗及戶外學習活動，從而提升兒童的自主學習及探索。並透過主題及螺旋學習模式，以多元化的教學和活動，讓幼兒從遊戲中學習。</p> <p>本校會遵照《幼稚園教育課程指引》(2017)規劃課程，不會要求幼兒班兒童執筆寫字，亦不會要求兒童做機械式的抄寫或操練式的計算練習。</p>	
學習 / 教學模式及活動	
<p>透過多元化的活動、校外參觀、小組活動、模擬遊戲、創作活動，培養兒童主動學習、解難及自理能力，從實踐中汲取生活經驗。並著重兩文三語的培育，聘有專科英文、普通話、宗教、非華語老師，提供兒童豐富的語言學習環境。本園重視品德兒童的品德發展，在宗教課程及恒常的教學活動中亦會加入品德教育元素，助兒童建立良好的正確價值觀。此外，本園為兒童提供全面均衡的學習經歷，奠定良好基礎。附設有新生入學適應日、童軍、舉辦不同類型的課餘興趣班，支援非華語學生學習及融入社區。本園亦會善用社區資源，並參與社區活動以支援及擴闊幼兒的學習經驗，例如：參觀交通安全城、陽光笑容小樂園、歷史博物館、超市、公園、圖書館。</p>	
兒童學習經驗評估	
<p>各學習範疇以持續性觀察記錄和分析，輔以兒童作品進行評估學習成效過程、能力及態度等各方面的發展。學校為每位兒童建立「兒童學習檔案」，以記錄及匯報分析兒童的學習表現。</p>	

學校特色	
學校使命及抱負	
<p>本著基督愛的精神教育兒童及以兒童為本提供全人的發展。</p>	
對學生支援	
<p>安排幼兒班新生體驗周及入學適應期，並為高班安排小一生活體驗學習及高低班參觀小學專題學習，對有需要幫助兒童提供支援，設有駐校社工提供一站式服務。</p>	
對非華語學童的支援	
<p>獲批支援非華語學童的資助；增聘教學人員 / 教學助理以支援非華語學童學習中文；安排翻譯 / 傳譯服務；鼓勵非華語家長義工參與以加強學校與家長之間的溝通；建構豐富學習中文的語言環境；建構共融校園以促進學生的融合；與非政府機構協作以建構融合校園；促進教師參加專業發展計劃，建立幫助非華語學童學習中文的策略；參加由教育局舉辦的校本專業支援計劃；設計非華語幼兒活動學習冊為教學教材，運用點讀筆幫助幼兒學習語文（包括活動學習冊及小書）。學校每年亦舉辦親子參觀學校活動，交流分享活動、同賀新年繽紛國際日及慶祝節日活動。</p>	
對有特殊需要的學童的支援	
<p>正在參與到校學前康復服務。</p>	
與家長聯繫	
<p>家長教師會：沒有</p>	
其他家長活動 / 聯繫	
<p>家長義工小組、親子閱讀圖書計劃、設計活動、家長專題講座、家長觀課、座談會、教育活動、親子遊戲同樂日、親子旅行、開放日、家長校訊、通告、手冊及駐校社工家長工作坊、網上平台等。</p>	

主要教育用品的收費 (2022 / 23學年)			
夏季校服	\$111-142 / 套	冬季校服	\$149-257 / 套
書包	\$150 / 個	茶點	\$1,660 / 年
課本	\$1,300 / 年	練習簿 / 作業	\$400-700 / 年
文具	\$730-800 / 年	寢具	沒有此項目

校長及教學人員每月薪酬幅度
(2023年3月資料)

- (i) ≤ \$30,000
- (ii) \$30,001 - \$40,000
- (iii) > \$40,000

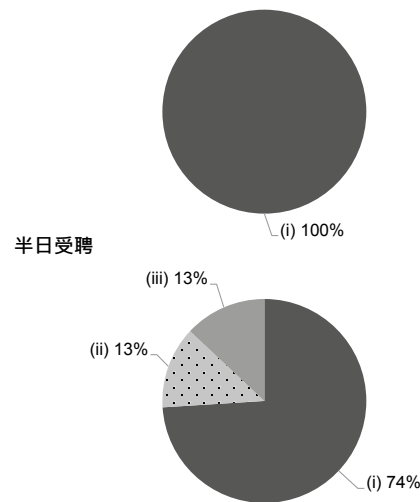

校長及教學人員幼兒教學年資
(2023年3月資料)

- (i) < 4 年
- (ii) 4 - 7 年
- (iii) > 7 年

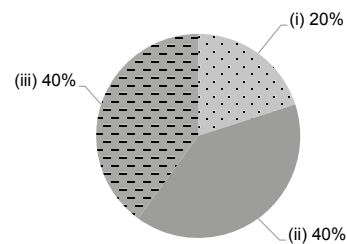

2021/22年度學校開支資料

開支帳目經核數師審核 有

- (i) 校長及教學人員薪酬
- (ii) 非教學人員薪酬
- (iii) 租金、管理費、差餉及地租
- (iv) 教學用品
- (v) 員工培訓及專業發展
- (vi) 其他開支

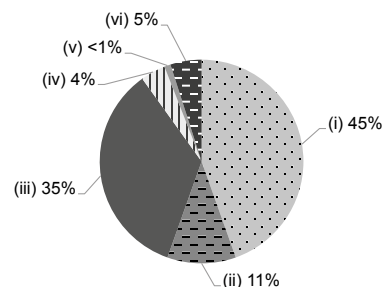



地址：香港小西灣道 23 號富怡花園幼稚園大樓 1 樓

學校編號 589144

電話：2893 2686

傳真：2893 0168

校址編號 0001

學校資料	
學校類別	非牟利
學生類別	男女
校監姓名	翁燦燦先生
校長姓名	戴子盈女士
創校年份	2012
已使用課室的總容額 (2022年9月資料)	133
註冊課室數目	5
戶外遊戲場地	沒有
室內遊戲場地	有
音樂室	有
其他特別室 / 場地	活動室、圖書區、小花園
校長及教學人員總人數 (2022年9月資料) *	12
學校網址	http://www.lingnankn.edu.hk
質素評核：結果及報告	符合要求 https://www.edb.gov.hk/attachment/tc/edu-system/preprimary-kindergarten/quality-assurance-frame-work/qr/qv-report/Lingnan_SSW.pdf

校長及教學人員資歷及人數 (2022年9月資料) *	
學歷	
持有學位	5
非持有學位	7
專業資格	
幼兒教育證書或以上	12
合格幼稚園教師	0
其他師資訓練	0
合格助理幼稚園教師	0
其他	0

* 不包括任職0-2歲級別之教師

師生比例 (2022年9月資料)	
上午時段師生比例	1 : 8.6
下午時段師生比例	1 : 5.8
上述比例包括 2-3 歲班級	沒有

學生人數 (2022年9月資料)				
	幼兒班	低班	高班	總數
上午班	11	10	18	39
下午班	0	0	0	0
全日班	14	23	27	64

全年學費 (2023 / 24學年)				
		幼兒班	低班	高班
扣減政府資助後的 全年學費 (期數)	上午班	免費	免費	免費
	下午班	免費	免費	免費
	全日班	\$9,980 (10)	\$9,980 (10)	\$9,980 (10)

有關學費資料詳情，請參看收費證明書。

幼兒服務 (2022年9月資料)			
提供2-3歲幼兒服務	-	提供2歲以下幼兒服務	-
收費水平 (全年)	(半日)	收錄2-3歲級別兒童人數	0
	(全日)	參加幼兒中心資助計劃	-
提供暫托服務	-	提供延長服務時間	-

課程資料

課程類別：本地
課程規劃
本校透過校內及校外專業教育工作者共同編定的多元智能主題方案學習資料，讓幼兒透過啟發愛心、啟發思維及啟迪多元智能的活動，培養得到多元才能；使幼兒能快樂地學習；使幼兒在喜樂的學習過程中，成為樂於學習、善於溝通、勇於承擔及敢於創新的好孩子。
本校會遵照《幼稚園教育課程指引》(2017)規劃課程，不會要求幼兒班兒童執筆寫字，亦不會要求兒童做機械式的抄寫或操練式的計算練習。
學習 / 教學模式及活動
學習 / 教學方式：品德教學、啟發式教學、愛心培育、創意發展、宗教培育、啟迪多元智能的主題方案活動教學等。活動：親子活動、小組活動、科學性的探索活動、富有趣味性的設計活動、模擬遊戲、參觀、節慶活動、才藝活動、英文兒歌朗誦比賽、親子閱讀計劃等。
兒童學習經驗評估
在真實的情境中收集及記錄兒童學習與成長的證據。以持續性觀察記錄兒童的學習成效。每年派發兩次學期報告。

學校特色

學校使命及抱負
本基督精神，提供優質的全人教育，尊重兒童發展。為兒童營造溫馨、具啟發性及安全的學習環境，融入愛心教育，給予各項潛能的發展，以促進兒童在德、智、體、群、美、靈的均衡發展。成為樂於學習、善於溝通、勇於承擔、敢於嘗試的新一代。本校老師擔當課程設計者、知識提供者、學習促進者、行為榜樣者和生活照顧者角色。
對學生支援
幼兒班新生適應週、小一入學申請、與社會機構合作，安排參觀、講座、低班模擬小一面試、低班 / 高班升小一家長座談會 / 分享會、高班模擬小一遊戲、協助家長申請學費減免計劃、協助低收入在職家庭津貼計劃等。
對非華語學童的支援
獲批支援非華語學童的資助；增聘教學人員 / 教學助理以支援非華語學童學習中文；安排翻譯 / 傳譯服務；建構豐富學習中文的語言環境；建構共融校園以促進學生的融合。
對有特殊需要的學童的支援
正在參與到校學前康復服務。
與家長聯繫
家長教師會：有
其他家長活動 / 聯繫
舉辦家長座談會、講座、工作坊、家長日、親子旅行、親子同樂日、親子運動會、家長觀課活動等。

主要教育用品的收費 (2022 / 23學年)

夏季校服	\$312 / 套	冬季校服	\$820 / 套
書包	\$100 / 個	茶點	\$1,900 / 年
課本	\$423 / 年	練習簿 / 作業	\$237 / 年
文具	\$90 / 年	寢具	沒有此項目

校長及教學人員每月薪酬幅度 (2023年3月資料)

- (i) ≤ \$30,000
- (ii) \$30,001 - \$40,000
- (iii) > \$40,000

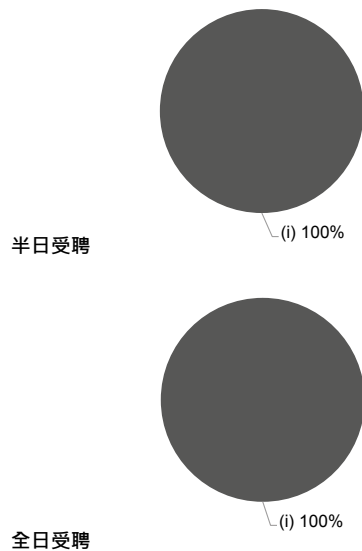

校長及教學人員幼兒教學年資 (2023年3月資料)

- (i) < 4 年
- (ii) 4 - 7 年
- (iii) > 7 年

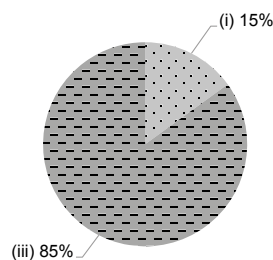

2021/22年度學校開支資料

開支帳目經核數師審核 有

- (i) 校長及教學人員薪酬
- (ii) 非教學人員薪酬
- (iii) 租金、管理費、差餉及地租
- (iv) 教學用品
- (v) 員工培訓及專業發展
- (vi) 其他開支

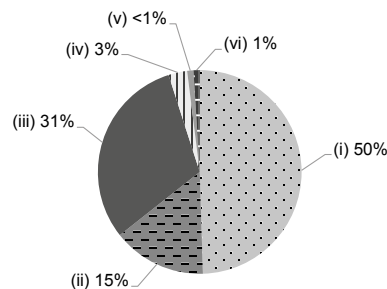



學校資料	
學校類別	非牟利
學生類別	男女
校監姓名	翁燦燦先生
校長姓名	戴子盈女士
創校年份	2019
已使用課室的總容額 (2022年9月資料)	33
註冊課室數目	2
戶外遊戲場地	沒有
室內遊戲場地	有
音樂室	有
其他特別室 / 場地	活動室、圖書區、小花園
校長及教學人員總人數 (2022年9月資料) *	4
學校網址	http://www.lingnankn.edu.hk
質素評核：結果及報告	符合要求 https://www.edb.gov.hk/attachment/tc/edu-system/preprimary-kindergarten/quality-assurance-frame-work/qr/qr-report/Lingnan_SSW_2.pdf

校長及教學人員資歷及人數 (2022年9月資料) *	
學歷	
持有學位	2
非持有學位	2
專業資格	
幼兒教育證書或以上	4
合格幼稚園教師	0
其他師資訓練	0
合格助理幼稚園教師	0
其他	0

* 不包括任職0-2歲級別之教師

師生比例 (2022年9月資料)	
上午時段師生比例	1 : 13.5
下午時段師生比例	1 : 11.7
上述比例包括 2-3 歲班級	有

學生人數 (2022年9月資料)				
	幼兒班	低班	高班	總數
上午班	4	0	0	4
下午班	0	0	0	0
全日班	25	0	0	25

全年學費 (2023 / 24學年)				
		幼兒班	低班	高班
扣減政府資助後的全年學費 (期數)	上午班	免費	免費	免費
	下午班	免費	免費	免費
	全日班	\$9,980 (10)	\$9,980 (10)	\$9,980 (10)

有關學費資料詳情，請參看收費證明書。

幼兒服務 (2022年9月資料)			
提供2-3歲幼兒服務	有	提供2歲以下幼兒服務	沒有
收費水平 (全年)	\$39,120 (半日)	收錄2-3歲級別兒童人數	25
	\$70,620 (全日)	參加幼兒中心資助計劃	沒有
提供暫托服務	沒有	提供延長服務時間	沒有

課程資料

課程類別：本地
課程規劃
<p>本校透過校內及校外專業教育工作者共同編定的多元智能主題方案學習資料，讓幼兒透過啟發愛心、啟發思維及啟迪多元智能的活動，培養得到多元才能；使幼兒能快樂地學習；使幼兒在喜樂的學習過程中，成為樂於學習、善於溝通、勇於承擔及敢於創新的好孩子。</p> <p>本校會遵照《幼稚園教育課程指引》(2017)規劃課程，不會要求幼兒班兒童執筆寫字，亦不會要求兒童做機械式的抄寫或操練式的計算練習。</p>
學習 / 教學模式及活動
<p>學習 / 教學方式：品德教學、啟發式教學、愛心培育、創意發展、宗教培育、啟迪多元智能的主題方案活動教學等。活動：親子活動、小組活動、科學性的探索活動、富有趣味性的設計活動、模擬遊戲、參觀、節慶活動、才藝活動、英文兒歌朗誦比賽、親子閱讀計劃等。</p>
兒童學習經驗評估
<p>在真實的情境中收集及記錄兒童學習與成長的證據。以持續性觀察記錄兒童的學習成效。每年派發兩次學期報告。</p>

學校特色

學校使命及抱負
<p>本基督精神，提供優質的全人教育，尊重兒童發展。為兒童營造溫馨、具啟發性及安全的學習環境，融入愛心教育，給予各項潛能的發展，以促進兒童在德、智、體、群、美、靈的均衡發展。成為樂於學習、善於溝通、勇於承擔、敢於嘗試的新一代。本校老師擔當課程設計者、知識提供者、學習促進者、行為榜樣者和生活照顧者角色。</p>
對學生支援
<p>幼兒班新生適應週、小一入學申請、與社會機構合作，安排參觀、講座、低班模擬小一面試、低班 / 高班升小一家長座談會 / 分享會、高班模擬小一遊戲、協助家長申請學費減免計劃、協助低收入在職家庭津貼計劃等。</p>
對非華語學童的支援
<p>獲批支援非華語學童的資助；安排翻譯 / 傳譯服務；建構豐富學習中文的語言環境；建構共融校園以促進學生的融合；促進教師參加專業發展計劃，建立幫助非華語學童學習中文的策略。</p>
對有特殊需要的學童的支援
<p>正在參與到校學前康復服務。</p>
與家長聯繫
<p>家長教師會：有</p>
其他家長活動 / 聯繫
<p>舉辦家長座談會、講座、工作坊、家長日、親子旅行、親子同樂日、親子運動會、家長觀課活動等。</p>

主要教育用品的收費 (2022 / 23學年)

夏季校服	\$312 / 套	冬季校服	\$820 / 套
書包	\$100 / 個	茶點	\$1,900 / 年
課本	\$423 / 年	練習簿 / 作業	\$237 / 年
文具	\$90 / 年	寢具	沒有此項目

校長及教學人員每月薪酬幅度 (2023年3月資料)

- (i) ≤ \$30,000
- (ii) \$30,001 - \$40,000
- (iii) > \$40,000

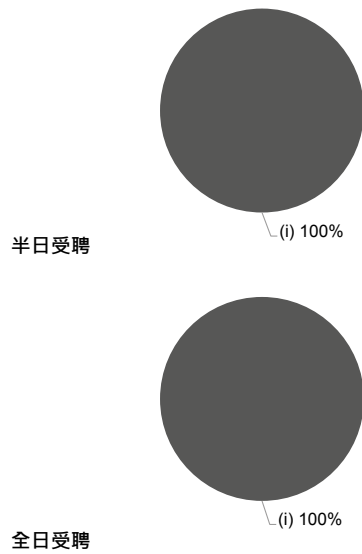

校長及教學人員幼兒教學年資 (2023年3月資料)

- (i) < 4 年
- (ii) 4 - 7 年
- (iii) > 7 年

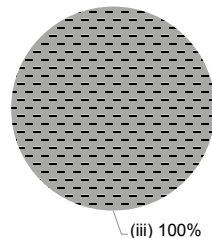

2021/22年度學校開支資料

開支帳目經核數師審核 有

- (i) 校長及教學人員薪酬
- (ii) 非教學人員薪酬
- (iii) 租金、管理費、差餉及地租
- (iv) 教學用品
- (v) 員工培訓及專業發展
- (vi) 其他開支

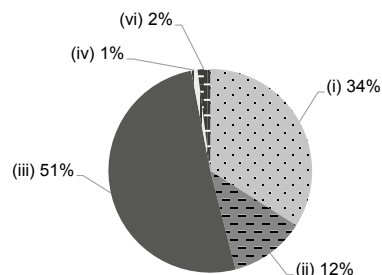



學校資料	
學校類別	非牟利
學生類別	男女
校監姓名	林一君女士
校長姓名	陳婉貞女士
創校年份	1983
已使用課室的總容額 (2022年9月資料)	108
註冊課室數目	5
戶外遊戲場地	有
室內遊戲場地	有
音樂室	有
其他特別室 / 場地	多感官活動室、戶外種植花園、魚池
校長及教學人員總人數 (2022年9月資料) *	4
學校網址	http://www.lphccs.edu.hk
質素評核：結果及報告	符合要求 https://www.edb.gov.hk/attachment/tc/edu-system/preprimary-kindergarten/quality-assurance-frame-work/qr/qv-report/LPH_HingMan.pdf

校長及教學人員資歷及人數 (2022年9月資料) *	
學歷	
持有學位	1
非持有學位	3
專業資格	
幼兒教育證書或以上	4
合格幼稚園教師	0
其他師資訓練	0
合格助理幼稚園教師	0
其他	0

* 不包括任職0-2歲級別之教師

師生比例 (2022年9月資料)	
上午時段師生比例	1 : 8.3
下午時段師生比例	1 : 5.3
上述比例包括 2-3 歲班級	有

學生人數 (2022年9月資料)				
	幼兒班	低班	高班	總數
上午班	0	10	2	12
下午班	0	0	0	0
全日班	7	4	3	14

全年學費 (2023 / 24學年)				
		幼兒班	低班	高班
扣減政府資助後的全年學費 (期數)	上午班	免費	免費	免費
	下午班	-	-	-
	全日班	\$16,740 (12)	\$16,740 (12)	\$16,740 (12)

有關學費資料詳情，請參看收費證明書。

幼兒服務 (2022年9月資料)			
提供2-3歲幼兒服務	有	提供2歲以下幼兒服務	沒有
收費水平 (全年)	- (半日)	收錄2-3歲級別兒童人數	7
	\$23,400 (全日)	參加幼兒中心資助計劃	有
提供暫托服務	有	提供延長服務時間	有

課程資料	
課程類別：本地	
課程規劃	
<p>1. 銜接小學課程，培養積極的學習態度。2. 聘有外語老師教英語及語音。3. 於各課程範疇中，加入「音樂治療」的元素，以加強兒童的社交、語言及專注力。4. 利用校園戶外場地進行種植、養魚及平衡單車等活動，培養對自然科學的興趣，亦加強生命教育及體能發展。5. 培養自學、思考、探索、創新、應變及溝通能力。6. 透過家校合作的「德育課題」加強德育培訓。</p> <p>本校會遵照《幼稚園教育課程指引》(2017)規劃課程，不會要求幼兒班兒童執筆寫字，亦不會要求兒童做機械式的抄寫或操練式的計算練習。</p>	
學習 / 教學模式及活動	
<p>1. 設戶外及室內體能活動場地，戶外鋪設 EPDM 國際安全標準防撞地墊，夏天可進行游泳活動；亦有魚池、花園，營造多元及互動的學習環境。2. 設興趣活動區（幻想角、益智玩具角、閱讀角、圖工角及電腦等），參觀及觀察，配合活動教學、專題研習及小組學習。3. 引入各式《桌上遊戲》，加強兒童的思考力、精細動作運用、語言及社交能力等。4. 設多感官活動室，配備多元智能器材，使兒童從遊戲中學習。5. 設合格廚房，供均衡營養膳食。6. 設「家長學堂」由專家主領親職教育課程。</p>	
兒童學習經驗評估	
<p>1. 進行持續評估：報告學生在校生活及學習進展，為個別學生訂定適切的教學計劃及輔導方式。2. 評估報告形式：【主題學習評估報告】、【學習歷程檔案】等。</p>	

學校特色	
學校使命及抱負	
基督精神·服務社群·培育幼苗·盡顯愛心。	
對學生支援	
<p>1. 新生適應安排：適應期、家長陪同及觀課、家校溝通等。2. 畢業生升讀小一前的適應安排：參觀小學、模擬小一上課、家長教育講座、校服派對。3. 非華語導師每日小組輔導《非華語學生》廣東話、中文及家課。4. 支援老師每日為《個別差異學生》提供加強輔導；5. 提供小西灣至北角《保母車服務》。</p>	
對非華語學童的支援	
<p>獲批支援非華語學童的資助；增聘教學人員 / 教學助理以支援非華語學童學習中文；安排翻譯 / 傳譯服務；鼓勵非華語家長義工參與以加強學校與家長之間的溝通；建構豐富學習中文的語言環境；建構共融校園以促進學生的融合；與非政府機構協作以建構融合校園；促進教師參加專業發展計劃，建立幫助非華語學童學習中文的策略；參加由教育局舉辦的校本專業支援計劃。</p>	
對有特殊需要的學童的支援	
正在參與到校學前康復服務。	
與家長聯繫	
家長教師會：有	
其他家長活動 / 聯繫	
<p>1. 家長參與的活動：家校合作委員會、義工、講座、研習及出外活動等。2. 定期家訪、觀課及面談等，促進家校了解學生的成長發展。</p>	

主要教育用品的收費 (2022 / 23學年)			
夏季校服	\$140 / 套	冬季校服	\$155 / 套
書包	\$85 / 個	茶點	\$3,000 / 年
課本	\$1,063 / 年	練習簿 / 作業	\$212 / 年
文具	\$38 / 年	寢具	\$160 / 套

校長及教學人員每月薪酬幅度 (2023年3月資料)

- (i) ≤ \$30,000
- (ii) \$30,001 - \$40,000
- (iii) > \$40,000

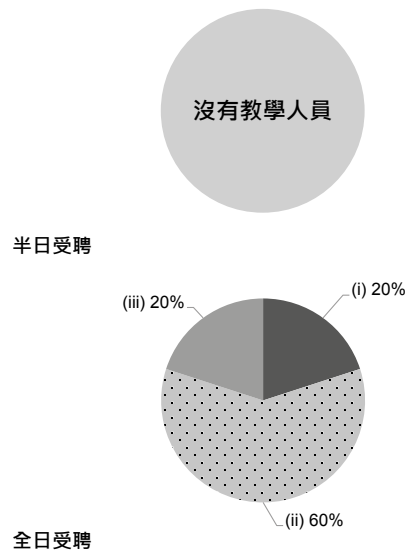

校長及教學人員幼兒教學年資 (2023年3月資料)

- (i) < 4 年
- (ii) 4 - 7 年
- (iii) > 7 年

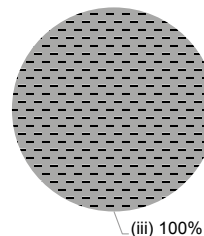

2021/22年度學校開支資料

開支帳目經核數師審核 有

- (i) 校長及教學人員薪酬
- (ii) 非教學人員薪酬
- (iii) 租金、管理費、差餉及地租
- (iv) 教學用品
- (v) 員工培訓及專業發展
- (vi) 其他開支

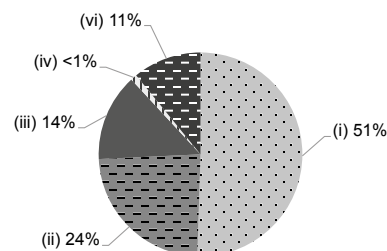



地址：香港柴灣吉勝街新翠商場政府大樓第 4 層及第 5 層遊戲場

學校編號 325589

電話：2897 9157

傳真：2505 9110

校址編號 0001

學校資料	
學校類別	非牟利
學生類別	男女
校監姓名	李漪滙女士
校長姓名	何潔貞女士
創校年份	1988
已使用課室的總容額 (2022年9月資料)	167
註冊課室數目	7
戶外遊戲場地	有
室內遊戲場地	有
音樂室	有
其他特別室 / 場地	圖書館、禮堂
校長及教學人員總人數 (2022年9月資料) *	15
學校網址	http://www.elementiedu.org
質素評核：結果及報告	符合要求 https://www.edb.gov.hk/attachment/tc/edu-system/preprimary-kindergarten/quality-assurance-frame-work/qr/qr-report/NewJadeElementi.pdf

校長及教學人員資歷及人數 (2022年9月資料) *	
學歷	
持有學位	7
非持有學位	8
專業資格	
幼兒教育證書或以上	15
合格幼稚園教師	0
其他師資訓練	0
合格助理幼稚園教師	0
其他	0

* 不包括任職0-2歲級別之教師

師生比例 (2022年9月資料)	
上午時段師生比例	1 : 9.2
下午時段師生比例	1 : 7.7
上述比例包括 2-3 歲班級	有

學生人數 (2022年9月資料)				
	幼兒班	低班	高班	總數
上午班	12	12	14	38
下午班	0	0	0	0
全日班	21	29	40	90

全年學費 (2023 / 24學年)				
		幼兒班	低班	高班
扣減政府資助後的全年學費 (期數)	上午班	免費	免費	免費
	下午班	免費	免費	免費
	全日班	\$10,747 (11)	\$10,747 (11)	\$10,747 (11)

有關學費資料詳情，請參看收費證明書。

幼兒服務 (2022年9月資料)			
提供2-3歲幼兒服務	有	提供2歲以下幼兒服務	沒有
收費水平 (全年)	\$42,870 (半日)	收錄2-3歲級別兒童人數	10
	\$66,231 (全日)	參加幼兒中心資助計劃	沒有
提供暫托服務	沒有	提供延長服務時間	沒有

課程資料	
課程類別：本地	
課程規劃	
<p>以生命教育培養幼兒成長，建立主題月以品德故事為藍本，結合兩文三語和六個學習領域所設計校本課程。按照兒童身心發展編定課程，配合兒童的學習興趣與需要，提升兒童的知識、技能、態度與創意。配合正向教育培養兒童正面的思想行為和價值觀。學校推行自由遊戲及積極樂觀的學習態度及品德教育，建立孩子自主學習及良好品德。我們希望孩子樂於學習，經歷愉快的、多姿多采的群體生活，從中培養良好品德、創意思維、責任感及解難能力，並得以在德、智、體、群、美、靈各方面全面發展。本校已完成了優質教育基金資助推行的優化教育計劃，本校將繼續以「培元創意繪本系列」為繪本教育課程為核心，綜合課程指引六大學習範疇，務使孩子能發展多元智能，奠定良好的學習基礎。</p> <p>本校會遵照《幼稚園教育課程指引》(2017)規劃課程，不會要求幼兒班兒童執筆寫字，亦不會要求兒童做機械式的抄寫或操練式的計算練習。</p>	
學習 / 教學模式及活動	
<p>規劃配合幼兒發展的校本課程，以生活化主題，貫入品德教育作綜合課程設計，鼓勵孩子閱讀、用故事和取材生活中的語文來提升語文能力，並促進幼兒的技能、態度和知識發展。設計多元化的小組活動，孩子可參與自選活動，從中老師更易掌握每個孩子的能力和特質給予鼓勵和指導。從遊戲、音樂和體能活動中學習能提升孩子學習動機和興趣，加強認知和身心發展；採用奧福音樂結合普通話學習，幼兒可隨節奏操作樂器和肢體；讓幼兒發展創意和藝術，並可學習及運用普通話。透過豐富的語境、英語故事、遊戲和歌曲學習英語和拼音，培養幼兒運用英語與人溝通的信心。幼兒在課程中能成為健康、快樂、積極、愛求知、有創意和有品的孩子</p>	
兒童學習經驗評估	
<p>以持續性觀察記錄兒童的學習成效、兒童發展評估表、建立兒童發展歷程檔案。</p>	

校長及教學人員每月薪酬幅度
(2023年3月資料)

- (i) ≤ \$30,000
- (ii) \$30,001 - \$40,000
- (iii) > \$40,000

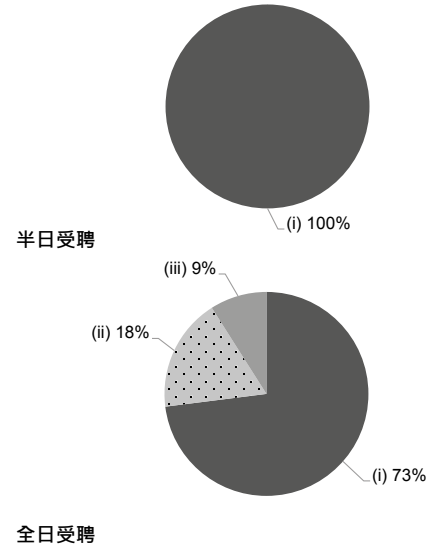

學校特色	
學校使命及抱負	
<p>讓每一位孩子得到最優質的全人教育！推動正向教育，運用正向信念的力量，把每個人的潛能發揮，使關係和諧，有歸屬感和成就感，成為有成功、智慧、幸福和快樂的人。為兒童提供優質幼兒教育服務，設計兒童為中心的課程，培養其德、智、體、群、美、靈育各方面均衡的發展，發揮幼兒潛能，並重視家長工作，與社區聯繫合作，創造一所優質愉快的培元正向幼兒家庭學校，讓孩子上學如生活在家裡，自主獨立正面成長。</p>	
對學生支援	
<p>著重個別差異的教學與照顧、安排新生適應期、又與社區合作設計學習活動、幫助孩子增強認知和身心發展等。並安排高班畢業生入讀小一前適應活動來適應小一生活。</p>	
對非華語學童的支援	
<p>獲批支援非華語學童的資助；建構豐富學習中文的語言環境；建構共融校園以促進學生的融合；促進教師參加專業發展計劃，建立幫助非華語學童學習中文的策略。</p>	
對有特殊需要的學童的支援	
<p>正在參與到校學前康復服務。正在參與「到校學前康復服務」和「幼兒駐校社工服務先導計劃」支援有需要之學生及家庭。</p>	
與家長聯繫	
家長教師會：沒有	
其他家長活動 / 聯繫	
<p>成立彩虹天使家長義工隊、家長日、親子聯歡會、家長義工日、親職天地、家長講座、親子旅行日、畢業禮、開放日、親子創作活動。聯繫方面：透過日常面談、電話聯絡、手冊通訊、學校網頁、電郵、通訊應用程式及電子通告等。</p>	

校長及教學人員幼兒教學年資
(2023年3月資料)

- (i) < 4年
- (ii) 4 - 7年
- (iii) > 7年

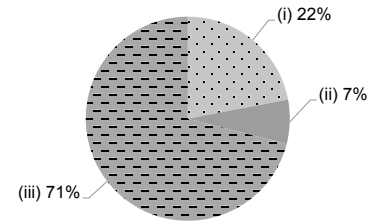

2021/22年度學校開支資料

開支帳目經核數師審核 有

- (i) 校長及教學人員薪酬
- (ii) 非教學人員薪酬
- (iii) 租金、管理費、差餉及地租
- (iv) 教學用品
- (v) 員工培訓及專業發展
- (vi) 其他開支

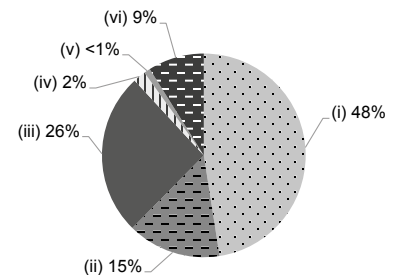

主要教育用品的收費 (2022 / 23學年)			
夏季校服	\$150 / 套	冬季校服	\$510-525 / 套
書包	\$120 / 個	茶點	\$1,400 / 年
課本	\$699-756 / 年	練習簿 / 作業	\$800-900 / 年
文具	\$600-700 / 年	寢具	沒有此項目



地址：香港北角英皇道 125-133 號月明樓 1 樓及 2 樓全層

學校編號 314684

電話：2571 9015

傳真：3580 2940

校址編號 0002

學校資料	
學校類別	非牟利
學生類別	男女
校監姓名	簡祺標牧師
校長姓名	阮鳳儀女士
創校年份	1963
已使用課室的總容額 (2022年9月資料)	532
註冊課室數目	11
戶外遊戲場地	沒有
室內遊戲場地	有
音樂室	有
其他特別室 / 場地	沒有
校長及教學人員總人數 (2022年9月資料) *	25
學校網址	http://www.npmc.edu.hk
質素評核：結果及報告	符合要求 https://www.edb.gov.hk/attachment/tc/edu-system/preprimary-kindergarten/quality-assurance-frame-work/qr/qr-report/NorthPointMethodist.pdf

校長及教學人員資歷及人數 (2022年9月資料) *	
學歷	
持有學位	21
非持有學位	4
專業資格	
幼兒教育證書或以上	24
合格幼稚園教師	0
其他師資訓練	1
合格助理幼稚園教師	0
其他	0

* 不包括任職0-2歲級別之教師

師生比例 (2022年9月資料)	
上午時段師生比例	1 : 10.8
下午時段師生比例	1 : 7.5
上述比例包括 2-3 歲班級	沒有

學生人數 (2022年9月資料)				
	幼兒班	低班	高班	總數
上午班	96	75	100	271
下午班	64	50	59	173
全日班	0	0	0	0

全年學費 (2023 / 24學年)				
		幼兒班	低班	高班
扣減政府資助後的全年學費 (期數)	上午班	免費	免費	免費
	下午班	免費	免費	免費
	全日班	-	-	-

有關學費資料詳情，請參看收費證明書。

幼兒服務 (2022年9月資料)			
提供2-3歲幼兒服務	-	提供2歲以下幼兒服務	-
收費水平 (全年)	- (半日)	收錄2-3歲級別兒童人數	0
	- (全日)	參加幼兒中心資助計劃	-
提供暫托服務	-	提供延長服務時間	-

課程資料	
課程類別：本地	
課程規劃	
<p>注重六育均衡發展，從愉快和有趣的學習經驗及活動中養成正確的學習態度，發展學生的理解和思考能力；培養創意和陶冶他們對藝術的興趣和審美的情操；增進合作精神，強化健康人格的發展並建立積極向上的人生態度。課程設計全面，充分考慮教學主題的趣味性和探索性，在編排上按幼兒的學習能力、興趣和經驗來調節，以營造一個充滿動感、關愛、創意、智慧和喜樂的學習環境，讓幼兒能在這瞬息萬變的時代，從小便努力裝備自己，不斷進步，成為新一代領袖。</p> <p>本校會遵照《幼稚園教育課程指引》(2017)規劃課程，不會要求幼兒班兒童執筆寫字，亦不會要求兒童做機械式的抄寫或操練式的計算練習。</p>	
學習 / 教學模式及活動	
<p>以生命教育為核心，主題教學為骨幹，配以活動教學法、方案教學和遊戲綜合設計課程，讓幼兒成為學習的主角。通過遊戲、參觀和實地探索等多元化的活動，擴闊幼兒的學習經歷，並從活動中進行自我探索，彼此討論，增進互動，拓展潛能。</p>	
兒童學習經驗評估	
<p>採用評量檢核表、實作及持續觀察等多元的評量模式，記錄幼兒學習成效，從而培養幼兒積極和主動的學習精神。</p>	

學校特色	
學校使命及抱負	
<p>以基督的愛締造美好的成長環境，通過以靈育為本的多元智能教育，促進幼兒的全人發展，使他們能追求卓越，懂得關愛，滿有熱誠，外顯自尊自信，學會自律，活出豐盛的生命，祝福社會。</p>	
對學生支援	
<p>設新適應安排，以建立幼兒的安全感及學會學習的能力和開放積極的態度，從而培養幼兒熱愛學校生活，長遠達到幼小順利銜接。設駐校社工及積極善用各大專院校和專業機構提供的資源，發揮支援幼兒學習和身心發展的果效。並與教會密切配搭，確保幼兒信仰心靈得着優質的薰陶。</p>	
對非華語學童的支援	
<p>獲批支援非華語學童的資助；增聘教學人員 / 教學助理以支援非華語學童學習中文；建構豐富學習中文的語言環境；建構共融校園以促進學生的融合；與非政府機構協作以建構融合校園；促進教師參加專業發展計劃，建立幫助非華語學童學習中文的策略。</p>	
對有特殊需要的學童的支援	
<p>以跨專業團隊模式，當中包括臨床心理學家、言語治療師、職業治療師、物理治療師、特殊教育教師及社工，及早為本園有特殊學習需要的學童提供復康訓練及發展評估，向家長及老師提供專業支援，讓有需要的學童融入學習生活，為成長發展奠定穩固的基礎。</p>	
與家長聯繫	
家長教師會：有	
其他家長活動 / 聯繫	
<p>通過親子活動、義工活動、通告、觀課、校訊和家長會等與家長保持緊密的溝通，使家長熟知學校的活動，最新發展和瞭解子女的學習情況，以促進親子的關係，達至良好的家校協作成效。</p>	

主要教育用品的收費 (2022 / 23學年)			
夏季校服	\$170 / 套	冬季校服	\$150 / 套
書包	\$48 / 個	茶點	\$400 / 年
課本	\$609-736 / 年	練習簿 / 作業	\$60-130 / 年
文具	\$70-100 / 年	寢具	沒有此項目

校長及教學人員每月薪酬幅度 (2023年3月資料)

- (i) ≤ \$30,000
- (ii) \$30,001 - \$40,000
- (iii) > \$40,000

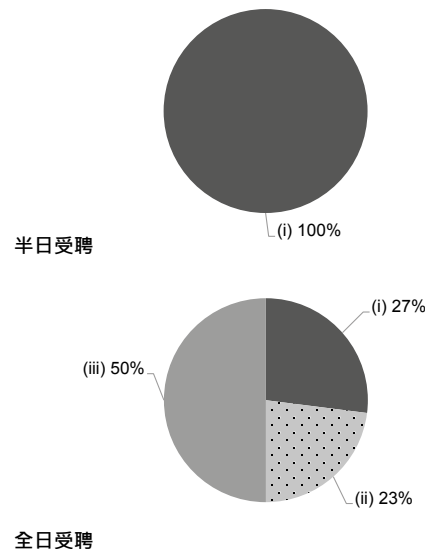

校長及教學人員幼兒教學年資 (2023年3月資料)

- (i) < 4 年
- (ii) 4 - 7 年
- (iii) > 7 年

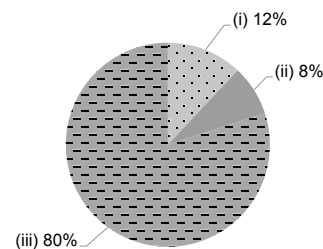

2021/22年度學校開支資料

開支帳目經核數師審核 有

- (i) 校長及教學人員薪酬
- (ii) 非教學人員薪酬
- (iii) 租金、管理費、差餉及地租
- (iv) 教學用品
- (v) 員工培訓及專業發展
- (vi) 其他開支

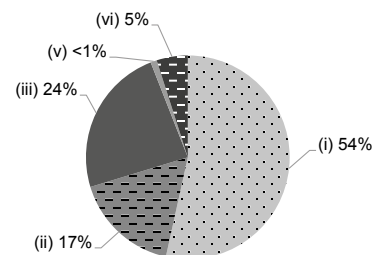



學校資料	
學校類別	非牟利
學生類別	男女
校監姓名	簡祺標牧師
校長姓名	司徒慧敏女士
創校年份	1986
已使用課室的總容額 (2022年9月資料)	-
註冊課室數目	6
戶外遊戲場地	沒有
室內遊戲場地	有
音樂室	沒有
其他特別室 / 場地	圖書館
校長及教學人員總人數 (2022年9月資料) *	8
學校網址	http://www.npmc.edu.hk
質素評核：結果及報告	未有報告

校長及教學人員資歷及人數 (2022年9月資料) *	
學歷	
持有學位	7
非持有學位	1
專業資格	
幼兒教育證書或以上	8
合格幼稚園教師	0
其他師資訓練	0
合格助理幼稚園教師	0
其他	0

* 不包括任職0-2歲級別之教師

師生比例 (2022年9月資料)	
上午時段師生比例	1 : 8.6
下午時段師生比例	1 : 5.8
上述比例包括 2-3 歲班級	有

學生人數 (2022年9月資料)				
	幼兒班	低班	高班	總數
上午班	0	0	0	0
下午班	0	0	0	0
全日班	0	0	0	0

全年學費 (2023 / 24學年)				
		幼兒班	低班	高班
扣減政府資助後的 全年學費 (期數)	上午班	免費	免費	免費
	下午班	免費	免費	免費
	全日班	\$27,120 (12)	\$27,120 (12)	\$27,120 (12)

有關學費資料詳情，請參看收費證明書。

幼兒服務 (2022年9月資料)			
提供2-3歲幼兒服務	有	提供2歲以下幼兒服務	沒有
收費水平 (全年)	\$60,000 (半日)	收錄2-3歲級別兒童人數	115
	- (全日)	參加幼兒中心資助計劃	沒有
提供暫托服務	沒有	提供延長服務時間	沒有

課程資料	
課程類別：本地	
課程規劃	
<p>注重六育發展，在愉快中養成正確學習態度，發展理解和思考能力；培養創意和合作精神，並建立積極的人生態度。</p> <p>本校會遵照《幼稚園教育課程指引》(2017)規劃課程，不會要求幼兒班兒童執筆寫字，亦不會要求兒童做機械式的抄寫或操練式的計算練習。</p>	
學習 / 教學模式及活動	
<p>採用活動教學法，以主題作綜合課程設計。通過遊戲、參觀和實地探索等多元化的活動，擴闊幼兒的學習經歷，拓展他們的潛能。課程設計全面，充分考慮教學主題的趣味性和探索性，在編排上按幼兒的學習能力、興趣和經驗來調節。</p>	
兒童學習經驗評估	
<p>採用評量檢核表、實作及持續觀察等多元的評量模式，記錄幼兒學習成效，從而培養幼兒積極和主動的學習精神。</p>	

學校特色	
學校使命及抱負	
<p>秉承基督精神，提供優質全人教育，使幼兒能在靈、德、智、體、群、美各方面，有全面而均衡的發展，更藉宣講福音，培育豐盛的生命。</p>	
對學生支援	
<p>特設新生適應安排，以建立幼兒的安全感及學會學習的能力和開放積極的態度，從而培養幼兒熱愛學校生活，長遠達到幼小順利銜接。積極善用各大專院校及專業機構提供的資源，發揮支援幼兒學習和身心發展的果效。與教會密切配搭，確保幼兒信心靈得著優質的薰陶。</p>	
對非華語學童的支援	
<p>鼓勵非華語家長義工參與以加強學校與家長之間的溝通；建構共融校園以促進學生的融合。</p>	
對有特殊需要的學童的支援	
<p>正在參與到校學前康復服務。設有駐校社工，針對幼兒的獨特性開設支援小組，通過跨專業團隊，為學童提供支援。</p>	
與家長聯繫	
家長教師會：有	
其他家長活動 / 聯繫	
<p>通過親子活動、義工活動、通告、觀課、校訊和家長會等與家長保持緊密的溝通，使家長熟知學校的活動、最新發展和瞭解子女的學習情況，以促進親子的關係，達至良好的家校協作成效。</p>	

主要教育用品的收費 (2022 / 23學年)			
夏季校服	\$56-114 / 套	冬季校服	\$56-114 / 套
書包	\$48 / 個	茶點	沒有此項目
課本	沒有此項目	練習簿 / 作業	沒有此項目
文具	沒有此項目	寢具	沒有此項目

校長及教學人員每月薪酬幅度
(2023年3月資料)

- (i) ≤ \$30,000
- (ii) \$30,001 - \$40,000
- (iii) > \$40,000

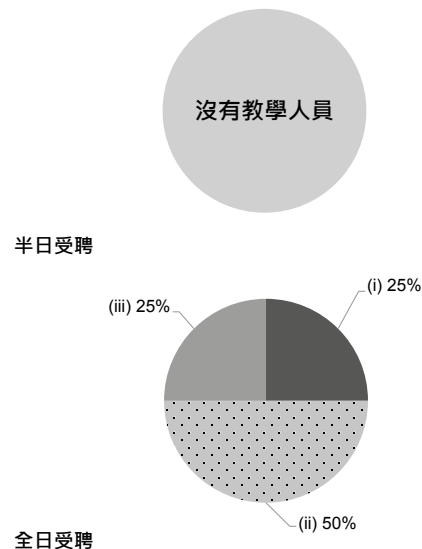

校長及教學人員幼兒教學年資
(2023年3月資料)

- (i) < 4 年
- (ii) 4 - 7 年
- (iii) > 7 年

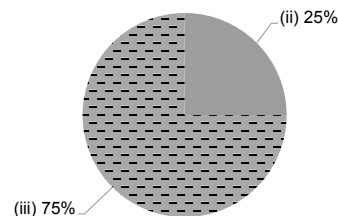

2021/22年度學校開支資料

開支帳目經核數師審核 有

- (i) 校長及教學人員薪酬
- (ii) 非教學人員薪酬
- (iii) 租金、管理費、差餉及地租
- (iv) 教學用品
- (v) 員工培訓及專業發展
- (vi) 其他開支

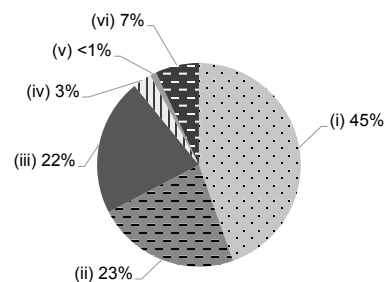



地址：香港鰂魚涌基利路 1 號鰂魚涌社區綜合大樓 1 樓 A

學校編號 567345

電話：2590 6332

傳真：2590 6320

校址編號 0001

學校資料	
學校類別	非牟利
學生類別	男女
校監姓名	黎惠蓮女士
校長姓名	溫翠慧女士
創校年份	2005
已使用課室的總容額 (2022年9月資料)	157
註冊課室數目	5
戶外遊戲場地	沒有
室內遊戲場地	有
音樂室	有
其他特別室 / 場地	小組學習室
校長及教學人員總人數 (2022年9月資料) *	19
學校網址	https://www.poleungkuk.org.hk/child-care-services/wykgn/school-info
質素評核：結果及報告	符合要求 https://www.edb.gov.hk/attachment/tc/edu-system/preprimary-kindergarten/quality-assurance-frame-work/qr/qr-report/PLK_WaiYin.pdf

校長及教學人員資歷及人數 (2022年9月資料) *	
學歷	
持有學位	15
非持有學位	4
專業資格	
幼兒教育證書或以上	19
合格幼稚園教師	0
其他師資訓練	0
合格助理幼稚園教師	0
其他	0

* 不包括任職0-2歲級別之教師

師生比例 (2022年9月資料)	
上午時段師生比例	1 : 8.8
下午時段師生比例	1 : 8.8
上述比例包括 2-3 歲班級	有

學生人數 (2022年9月資料)				
	幼兒班	低班	高班	總數
上午班	0	0	0	0
下午班	0	0	0	0
全日班	54	43	60	157

全年學費 (2023 / 24學年)				
		幼兒班	低班	高班
扣減政府資助後的全年學費 (期數)	上午班	-	-	-
	下午班	-	-	-
	全日班	\$15,600 (12)	\$15,600 (12)	\$15,600 (12)

有關學費資料詳情，請參看收費證明書。

幼兒服務 (2022年9月資料)			
提供2-3歲幼兒服務	有	提供2歲以下幼兒服務	沒有
收費水平 (全年)	- (半日)	收錄2-3歲級別兒童人數	11
	\$38,100 (全日)	參加幼兒中心資助計劃	有
提供暫托服務	沒有	提供延長服務時間	有

課程資料	
課程類別：本地	
課程規劃	
<p>根據幼兒發展，設計以幼兒為本之課程。學習內容結合生活經驗及幼兒興趣，以多元化活動，如探究式科學、戲劇、奧福音樂、情意教育、創意美術活動等，培育幼兒均衡發展；並提供多感官學習，鼓勵探索，提升幼兒的訊息處理及解難能力，並定期檢視課程之適切性。</p> <p>本校會遵照《幼稚園教育課程指引》(2017)規劃課程，不會要求幼兒班兒童執筆寫字，亦不會要求兒童做機械式的抄寫或操練式的計算練習。</p>	
學習 / 教學模式及活動	
<p>以開放式的環境教學，學習著重親身探索和創意，安排幼兒走出課堂學習，參與社區活動，如參觀、探訪等。課堂包括活動教學、專題研習、個別及小組學習，並利用奧福音樂理念推行音樂活動，由外籍教師教授英語，其他活動包括制服團隊、興趣班等。</p>	
兒童學習經驗評估	
<p>設立兒童學習歷程檔案，紀錄幼兒各方面的發展，進行持續及總結性之評估。</p>	

學校特色	
學校使命及抱負	
<p>配合社會與家庭的需要，提供多元化幼兒服務，如全日班、兼收、暫托及延展服務，使幼兒獲得全面的照顧及教育。設計啟發性的學習環境，培養其探索及自學精神，為終身學習奠基。</p>	
對學生支援	
<p>透過不同的渠道，知悉幼兒與家長的需要；為有需要之家庭，提供社工協助及轉介服務。另有輔助醫療計劃，為有特殊需要幼兒提供言語治療、物理治療、職業治療及臨床心理學家支援服務。為畢業生安排英語閱讀學會，提供專業的延續學習機會。</p>	
對非華語學童的支援	
<p>獲批支援非華語學童的資助；鼓勵非華語家長義工參與以加強學校與家長之間的溝通；建構豐富學習中文的語言環境；建構共融校園以促進學生的融合；促進教師參加專業發展計劃，建立幫助非華語學童學習中文的策略。</p>	
對有特殊需要的學童的支援	
<p>正在參與到校學前康復服務。</p>	
與家長聯繫	
<p>家長教師會：沒有</p>	
其他家長活動 / 聯繫	
<p>家長講座、學校通訊及季刊、家長工作坊、家長義工、親子活動、家長會、家長小組、家長資源角</p>	

主要教育用品的收費 (2022 / 23學年)			
夏季校服	\$72-112 / 套	冬季校服	\$277-431 / 套
書包	\$34 / 個	茶點	沒有此項目
課本	\$748-770 / 年	練習簿 / 作業	\$0 / 年
文具	沒有此項目	寢具	沒有此項目

校長及教學人員每月薪酬幅度
(2023年3月資料)

- (i) ≤ \$30,000
- (ii) \$30,001 - \$40,000
- (iii) > \$40,000

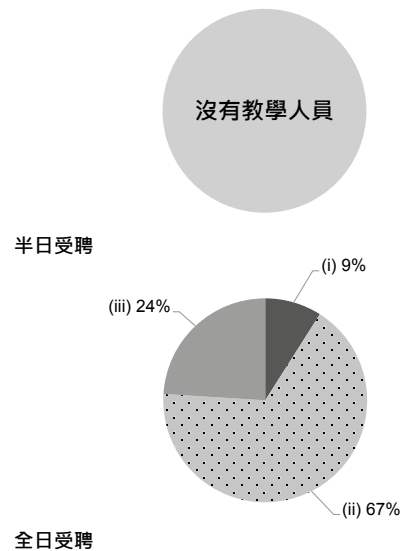

校長及教學人員幼兒教學年資
(2023年3月資料)

- (i) < 4 年
- (ii) 4 - 7 年
- (iii) > 7 年

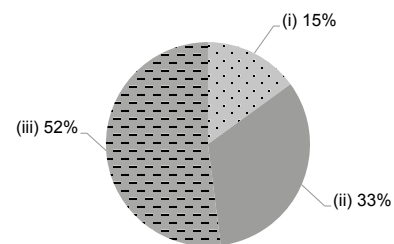

2021/22年度學校開支資料

開支帳目經核數師審核 有

- (i) 校長及教學人員薪酬
- (ii) 非教學人員薪酬
- (iii) 租金、管理費、差餉及地租
- (iv) 教學用品
- (v) 員工培訓及專業發展
- (vi) 其他開支

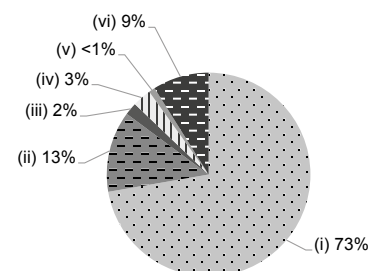



地址：香港筲箕灣愛東邨愛旭樓地下

學校編號 543357

電話：3156 2523

傳真：3156 1421

校址編號 0001

學校資料	
學校類別	非牟利
學生類別	男女
校監姓名	陳德昌牧師
校長姓名	吳肖蘭女士
創校年份	2001
已使用課室的總容額 (2022年9月資料)	125
註冊課室數目	6
戶外遊戲場地	沒有
室內遊戲場地	有
音樂室	有
其他特別室 / 場地	沒有資料
校長及教學人員總人數 (2022年9月資料) *	9
學校網址	http://www.skwmk.edu.hk
質素評核：結果及報告	符合要求 https://www.edb.gov.hk/attachment/tc/edu-system/preprimary-kindergarten/quality-assurance-frame-work/qr/qr-report/ShauKeiWan_Methodist.pdf

校長及教學人員資歷及人數 (2022年9月資料) *	
學歷	
持有學位	7
非持有學位	2
專業資格	
幼兒教育證書或以上	9
合格幼稚園教師	0
其他師資訓練	0
合格助理幼稚園教師	0
其他	0

* 不包括任職0-2歲級別之教師

師生比例 (2022年9月資料)	
上午時段師生比例	1 : 11.4
下午時段師生比例	1 : 8.6
上述比例包括 2-3 歲班級	沒有

學生人數 (2022年9月資料)				
	幼兒班	低班	高班	總數
上午班	9	14	11	34
下午班	0	0	0	0
全日班	17	19	33	69

全年學費 (2023 / 24學年)				
		幼兒班	低班	高班
扣減政府資助後的全年學費 (期數)	上午班	免費	免費	免費
	下午班	免費	免費	免費
	全日班	\$13,222 (11)	\$13,222 (11)	\$13,222 (11)

有關學費資料詳情，請參看收費證明書。

幼兒服務 (2022年9月資料)			
提供2-3歲幼兒服務	-	提供2歲以下幼兒服務	-
收費水平 (全年)	(半日)	收錄2-3歲級別兒童人數	0
	(全日)	參加幼兒中心資助計劃	-
提供暫托服務	-	提供延長服務時間	-

課程資料	
課程類別：本地	
課程規劃	
<p>按照兒童身心發展編定，配合兒童的學習興趣，由淺入深，鞏固兒童的學習。課程設計以兒童為中心，著重主動學習，品格的培育，主要以主題教學模式，配合專題研習，並有生命教育雙週。</p> <p>本校會遵照《幼稚園教育課程指引》(2017)規劃課程，不會要求幼兒班兒童執筆寫字，亦不會要求兒童做機械式的抄寫或操練式的計算練習。</p>	
學習 / 教學模式及活動	
<p>主題及活動教學、參觀、小組或集體活動、設計活動。設立不同的學習主題，以故事引發兒童的興趣和探索精神，豐富兒童的學習經驗。</p>	
兒童學習經驗評估	
<p>以持續性觀察記錄兒童的學習成效，並每個主題為兒童檢視進度。設有兒童學習歷程檔案，紀錄兒童整體發展情況。</p>	

學校特色	
學校使命及抱負	
<p>本基督精神，發展全人教育，藉宣講福音，培育豐盛生命。</p>	
對學生支援	
<p>新生適應週、個別幼兒教育計劃、參觀小學、與社區機構合作、家訪。駐校社工協助有需要的學生及其家庭。</p>	
對非華語學童的支援	
<p>獲批支援非華語學童的資助；增聘教學人員 / 教學助理以支援非華語學童學習中文；安排翻譯 / 傳譯服務；鼓勵非華語家長義工參與以加強學校與家長之間的溝通；建構豐富學習中文的語言環境；建構共融校園以促進學生的融合；與非政府機構協作以建構融合校園；促進教師參加專業發展計劃，建立幫助非華語學童學習中文的策略。</p>	
對有特殊需要的學童的支援	
<p>正在參與到校學前康復服務。</p>	
與家長聯繫	
<p>家長教師會：有</p>	
其他家長活動 / 聯繫	
<p>舉辦家長日、家長觀課、家長義工、育兒講座、親子活動、親子旅行、開放日、家長福音活動、家長教師交流日、親子美食興趣班、家長工作坊、家長園地及家長聖誕崇拜。</p>	

主要教育用品的收費 (2022 / 23學年)			
夏季校服	\$300-400 / 套	冬季校服	\$750-800 / 套
書包	\$105 / 個	茶點	\$700 / 年
課本	\$1,000-1,200 / 年	練習簿 / 作業	\$500-550 / 年
文具	\$100-120 / 年	寢具	\$300-400 / 套

校長及教學人員每月薪酬幅度
(2023年3月資料)

- (i) ≤ \$30,000
- (ii) \$30,001 - \$40,000
- (iii) > \$40,000

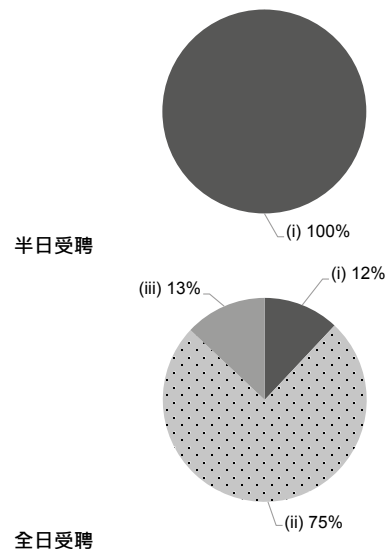

校長及教學人員幼兒教學年資
(2023年3月資料)

- (i) < 4 年
- (ii) 4 - 7 年
- (iii) > 7 年

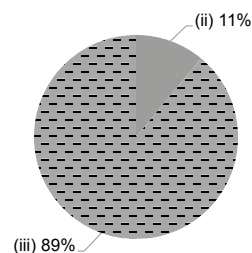

2021/22年度學校開支資料

開支帳目經核數師審核 有

- (i) 校長及教學人員薪酬
- (ii) 非教學人員薪酬
- (iii) 租金、管理費、差餉及地租
- (iv) 教學用品
- (v) 員工培訓及專業發展
- (vi) 其他開支

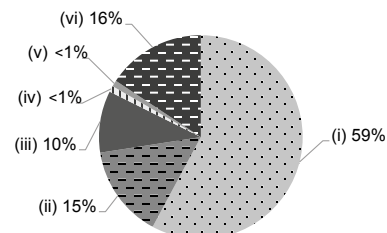



筲箕灣街坊福利會張錦添紀念幼稚園

有參加
2023/24 學年幼稚園教育計劃

地址：香港筲箕灣南安街 103 號地下及 1 樓

學校編號 516910

電話：2569 3112

傳真：2569 3226

校址編號 0001

學校資料	
學校類別	非牟利
學生類別	男女
校監姓名	許嘉灝先生
校長姓名	林仲欣女士
創校年份	1995
已使用課室的總容額 (2022年9月資料)	102
註冊課室數目	6
戶外遊戲場地	沒有
室內遊戲場地	有
音樂室	有
其他特別室 / 場地	圖書館、互聯網教學課室、蒙特梭利教學活動區、禮堂
校長及教學人員總人數 (2022年9月資料) *	9
學校網址	http://www.elementiedu.org
質素評核：結果及報告	符合要求 https://www.edb.gov.hk/attachment/tc/edu-system/preprimary-kindergarten/quality-assurance-frame-work/qr/qr-report/SKWKFWCC_Elementi.pdf

校長及教學人員資歷及人數 (2022年9月資料) *	
學歷	
持有學位	4
非持有學位	5
專業資格	
幼兒教育證書或以上	9
合格幼稚園教師	0
其他師資訓練	0
合格助理幼稚園教師	0
其他	0

* 不包括任職0-2歲級別之教師

師生比例 (2022年9月資料)	
上午時段師生比例	1 : 8.9
下午時段師生比例	1 : 9.4
上述比例包括 2-3 歲班級	有

學生人數 (2022年9月資料)				
	幼兒班	低班	高班	總數
上午班	1	6	3	10
下午班	0	0	0	0
全日班	16	21	23	60

全年學費 (2023 / 24學年)				
		幼兒班	低班	高班
扣減政府資助後的全年學費 (期數)	上午班	免費	免費	免費
	下午班	免費	免費	免費
	全日班	\$8,701 (11)	\$8,701 (11)	\$8,701 (11)

有關學費資料詳情，請參看收費證明書。

幼兒服務 (2022年9月資料)			
提供2-3歲幼兒服務	有	提供2歲以下幼兒服務	沒有
收費水平 (全年)	\$33,730 (半日)	收錄2-3歲級別兒童人數	10
	\$56,606 (全日)	參加幼兒中心資助計劃	沒有
提供暫托服務	沒有	提供延長服務時間	沒有

課程資料	
課程類別：本地	
課程規劃	
<p>以生命教育培養幼兒成長，建立主題月以品德故事為藍本，結合兩文三語和六個學習領域所設計校本課程。按照兒童身心發展編定課程，配合兒童的學習興趣與需要，提升兒童的知識、技能、態度與創意。配合正向教育培養兒童正面的思想行為和價值觀。學校推行積極樂觀的學習態度及品德教育，建立孩子自主學習及良好品德。我們希望孩子樂於學習，經歷愉快的、多姿多采的群體生活，從中培養良好品德、創意思維、責任感及解難能力，並得以在德、智、體、群、美、靈各方面全面發展。本校已完成了優質教育基金資助推行之優化教育計劃，本校將繼續以「培元創意繪本系列」為繪本教育課程核心，綜合課程指引六大學習範疇，務使孩子能發展多元智能，奠定良好的學習基礎。</p> <p>本校會遵照《幼稚園教育課程指引》(2017)規劃課程，不會要求幼兒班兒童執筆寫字，亦不會要求兒童做機械式的抄寫或操練式的計算練習。</p>	
學習 / 教學模式及活動	
<p>規劃配合幼兒發展的校本課程，以生活化主題，貫入品德教育作綜合課程設計，鼓勵孩子閱讀、用故事和取材生活中的語文來提升語文能力，並促進幼兒的技能、態度和知識發展。設計多元化的小組活動，孩子可參與自選活動，從中老師更易掌握每個孩子的能力和特質給予鼓勵和指導。從遊戲、音樂和體能活動中學習能提升孩子學習動機和興趣，加強認知和身心發展；採用奧福音樂結合普通話學習，幼兒可隨節奏操作樂器和肢體；讓幼兒發展創意和藝術，並可學習及運用普通話。透過豐富的語境、英語故事、遊戲和歌曲學習英語和拼音，培養幼兒運用英語與人溝通的信心。幼兒在課程中能成為健康、快樂、積極、愛求知、有創意和有品的孩子。</p>	
兒童學習經驗評估	
<p>以持續性觀察記錄兒童的學習成效，兒童發展評估表，建立兒童發展歷程檔案。</p>	

校長及教學人員每月薪酬幅度
(2023年3月資料)

- (i) ≤ \$30,000
- (ii) \$30,001 - \$40,000
- (iii) > \$40,000

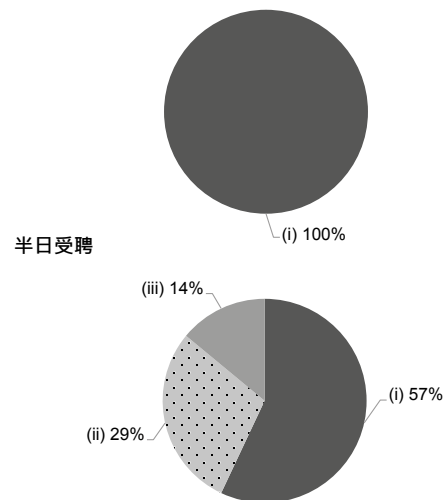

半日受聘

全日受聘

學校特色	
學校使命及抱負	
<p>讓每一位孩子得到最優質的全人教育！推動正向教育，運用正向信念的力量，把每個人的潛能發揮，使關係和諧，有歸屬感和成就感，成為有成功、智慧、幸福和快樂的人。為孩子提供優質幼兒教育服務，設計以孩子為中心的課程，培養其德、智、體、群、美、靈育各方面均衡的發展，發揮幼兒潛能，重視家長工作，與社區聯繫合作，創造一所優質愉快的培元正向幼兒家庭學校，讓孩子上學如生活在家裡，自主獨立正面成長。</p>	
對學生支援	
<p>著重個別差異的教學與照顧、安排新生適應期、又與社區合作設計學習活動、幫助孩子增強認知和身心發展等。並安排高班畢業生入讀小一前適應活動來適應小一生活。</p>	
對非華語學童的支援	
<p>獲批支援非華語學童的資助；增聘教學人員 / 教學助理以支援非華語學童學習中文；安排翻譯 / 傳譯服務；建構豐富學習中文的語言環境；促進教師參加專業發展計劃，建立幫助非華語學童學習中文的策略。</p>	
對有特殊需要的學童的支援	
<p>正在參與到校學前康復服務。本校正參與「到校學前康復服務」，亦參與「幼兒駐校社工服務先導計劃」支援有需要之學生及家庭</p>	
與家長聯繫	
家長教師會：沒有	
其他家長活動 / 聯繫	
<p>成立彩虹天使家長義工隊、家長日、親子聯歡會、家長義工日、親職天地、家長講座、親子旅行日、畢業禮、開放日、親子創作等活動。聯繫方面：透過日常面談、電話聯絡、手機通訊、學校網頁、電郵、通訊應用程式及電子通告等</p>	

校長及教學人員幼兒教學年資
(2023年3月資料)

- (i) < 4年
- (ii) 4 - 7年
- (iii) > 7年

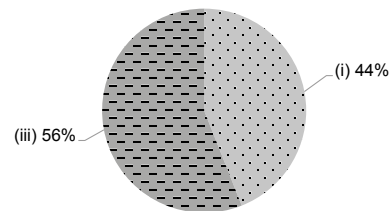

2021/22年度學校開支資料

開支帳目經核數師審核 有

- (i) 校長及教學人員薪酬
- (ii) 非教學人員薪酬
- (iii) 租金、管理費、差餉及地租
- (iv) 教學用品
- (v) 員工培訓及專業發展
- (vi) 其他開支

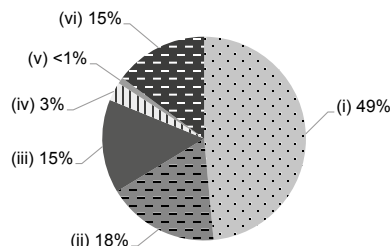

主要教育用品的收費 (2022 / 23學年)			
夏季校服	\$150 / 套	冬季校服	\$510-525 / 套
書包	\$120 / 個	茶點	\$1,200 / 年
課本	\$387-875 / 年	練習簿 / 作業	\$800-900 / 年
文具	\$600-700 / 年	寢具	沒有此項目



學校資料	
學校類別	非牟利
學生類別	男女
校監姓名	何錦誠先生
校長姓名	李劍儀女士
創校年份	1984
已使用課室的總容額 (2022年9月資料)	90
註冊課室數目	不適用
戶外遊戲場地	有
室內遊戲場地	有
音樂室	沒有
其他特別室 / 場地	大肌肉活動室、電腦角、家長資源中心
校長及教學人員總人數 (2022年9月資料) *	12
學校網址	http://www.skwttns.edu.hk
質素評核：結果及報告	符合要求 https://www.edb.gov.hk/attachment/tc/edu-system/preprimary-kindergarten/quality-assurance-frame-work/qr/qr-report/ShakiWan_TsungTsin.pdf

校長及教學人員資歷及人數 (2022年9月資料) *	
學歷	
持有學位	10
非持有學位	2
專業資格	
幼兒教育證書或以上	12
合格幼稚園教師	0
其他師資訓練	0
合格助理幼稚園教師	0
其他	0

* 不包括任職0-2歲級別之教師

師生比例 (2022年9月資料)	
上午時段師生比例	1 : 8.7
下午時段師生比例	1 : 8.1
上述比例包括 2-3 歲班級	有

學生人數 (2022年9月資料)				
	幼兒班	低班	高班	總數
上午班	0	0	0	0
下午班	0	0	0	0
全日班	24	31	33	88

全年學費 (2023 / 24學年)				
		幼兒班	低班	高班
扣減政府資助後的全年學費 (期數)	上午班	-	-	-
	下午班	-	-	-
	全日班	\$13,488 (12)	\$13,488 (12)	\$13,488 (12)

有關學費資料詳情，請參看收費證明書。

幼兒服務 (2022年9月資料)			
提供2-3歲幼兒服務	有	提供2歲以下幼兒服務	沒有
收費水平 (全年)	\$31,224 (半日)	收錄2-3歲級別兒童人數	16
	\$61,728 (全日)	參加幼兒中心資助計劃	沒有
提供暫托服務	沒有	提供延長服務時間	沒有

課程資料	
課程類別：本地	
課程規劃	
<p>課程編排參照教育局課程指引，按幼兒身心的發展、興趣和能力而編訂適切的課程。讓幼兒在自然愉快的環境及遊戲中學習，並透過多元化活動中得到全面均衡的發展。老師會透過情境、實物、師生互動及有趣味的活動提升幼兒認知、語文、創意、體能、美藝等的自主學習，並加強德育及公民教育。</p> <p>本校會遵照《幼稚園教育課程指引》(2017)規劃課程，不會要求幼兒班兒童執筆寫字，亦不會要求兒童做機械式的抄寫或操練式的計算練習。</p>	
學習 / 教學模式及活動	
<p>透過主題教學、小組教學、專題研習、參觀活動、戶外學習、社區探訪、德育專題、綠化種植、環保教育及校本課程等，引發幼兒的學習動機及探索精神，並配合多元化的活動，培育幼兒德、智、體、群、美、靈的發展。</p>	
兒童學習經驗評估	
<p>透過持續性的評估，觀察及記錄幼兒的語文發展、科學、數學概念、自理能力、社群、美藝、音樂、體能及品德的發展，了解幼兒各方面不同的表現，從而提升幼兒的潛能。</p>	

學校特色	
學校使命及抱負	
<p>本校為基督教香港崇真會主辦之非牟利幼兒學校。我們秉承聖經中的真理名言「愛行善、望成才、信基督」為校訓，重視幼兒個別的潛能、興趣、能力和需要，提供關愛和愉快的學習環境，培育幼兒全人發展。</p>	
對學生支援	
<p>安排新生適應週、模擬小一上課及參觀小學活動、與社區機構聯繫或合作、協助有需要的家長申請學費減免及轉介服務。</p>	
對非華語學童的支援	
沒有資料	
對有特殊需要的學童的支援	
正在參與到校學前康復服務。駐校社工支援有需要學生及家庭。	
與家長聯繫	
家長教師會：沒有	
其他家長活動 / 聯繫	
<p>邀請家長協助學校義工服務及活動，定期舉辦家長會、家長園地、家長天地、家長團契、優質家長培育課程、親子運動會、親子節令活動、親子旅行、親子閱讀計劃、親子同樂日、家長觀課、專題研習展覽會、家訪學生及舊生重聚日。</p>	

主要教育用品的收費 (2022 / 23學年)			
夏季校服	\$85 / 套	冬季校服	\$104 / 套
書包	\$75 / 個	茶點	\$0 / 年
課本	\$416-1,415 / 年	練習簿 / 作業	沒有此項目
文具	沒有此項目	寢具	\$288 / 套

校長及教學人員每月薪酬幅度
(2023年3月資料)

- (i) ≤ \$30,000
- (ii) \$30,001 - \$40,000
- (iii) > \$40,000

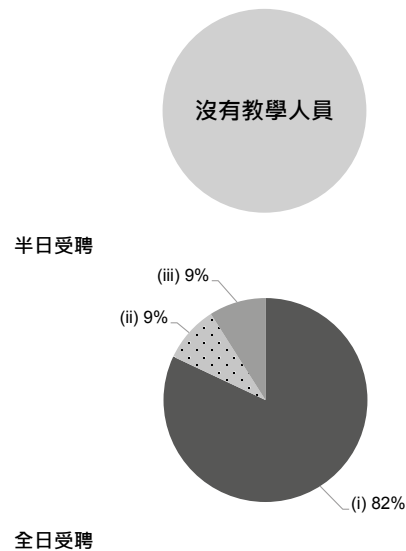

校長及教學人員幼兒教學年資
(2023年3月資料)

- (i) < 4 年
- (ii) 4 - 7 年
- (iii) > 7 年

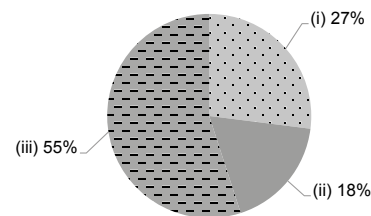

2021/22年度學校開支資料

開支帳目經核數師審核 有

- (i) 校長及教學人員薪酬
- (ii) 非教學人員薪酬
- (iii) 租金、管理費、差餉及地租
- (iv) 教學用品
- (v) 員工培訓及專業發展
- (vi) 其他開支

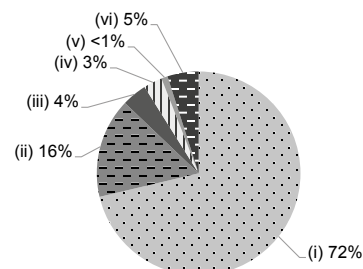



學校資料	
學校類別	非牟利
學生類別	男女
校監姓名	冼月芬女士
校長姓名	鄧佩珊女士
創校年份	1970
已使用課室的總容額 (2022年9月資料)	87
註冊課室數目	4
戶外遊戲場地	沒有
室內遊戲場地	有
音樂室	有
其他特別室 / 場地	遊戲室、多功能室、圖書閱讀閣
校長及教學人員總人數 (2022年9月資料) *	9
學校網址	http://www.skhnck.edu.hk
質素評核：結果及報告	符合要求 https://www.edb.gov.hk/attachment/tc/edu-system/preprimary-kindergarten/quality-assurance-frame-work/qr/qr-report/SKH_HolyNativityCh.pdf

校長及教學人員資歷及人數 (2022年9月資料) *	
學歷	
持有學位	5
非持有學位	4
專業資格	
幼兒教育證書或以上	8
合格幼稚園教師	1
其他師資訓練	0
合格助理幼稚園教師	0
其他	0

* 不包括任職0-2歲級別之教師

師生比例 (2022年9月資料)	
上午時段師生比例	1 : 6.4
下午時段師生比例	1 : 6.2
上述比例包括 2-3 歲班級	有

學生人數 (2022年9月資料)				
	幼兒班	低班	高班	總數
上午班	3	6	8	17
下午班	0	0	0	0
全日班	9	7	18	34

全年學費 (2023 / 24學年)				
		幼兒班	低班	高班
扣減政府資助後的全年學費 (期數)	上午班	免費	免費	免費
	下午班	免費	免費	免費
	全日班	\$10,362 (11)	\$10,362 (11)	\$10,362 (11)

有關學費資料詳情，請參看收費證明書。

幼兒服務 (2022年9月資料)			
提供2-3歲幼兒服務	有	提供2歲以下幼兒服務	沒有
收費水平 (全年)	\$33,432 (半日)	收錄2-3歲級別兒童人數	7
	\$53,928 (全日)	參加幼兒中心資助計劃	沒有
提供暫托服務	沒有	提供延長服務時間	沒有

課程資料

課程類別：本地

課程規劃

採取以「兒童為中心」的理念，遵照《幼稚園教育課程指引》(2017) 按幼兒的發展能力、需要和興趣來為幼兒設計適切的課程。並以品格發展、認知和語言、身體發展、情意和群性發展，及美感發展組成綜合課程，達至培育幼兒德、智、體、群、美、靈的均衡發展。

本校會遵照《幼稚園教育課程指引》(2017) 規劃課程，不會要求幼兒班兒童執筆寫字，亦不會要求兒童做機械式的抄寫或操練式的計算練習。

學習 / 教學模式及活動

學校課程設計按幼兒的現實生活選取學習主題，透過小組教學增加幼兒的互動機會。營造豐富的學習環境，讓幼兒在不同的情景中自由遊戲，並從遊戲中培育幼兒有主動探索、思考、發問和創作的學習態度。學校又鼓勵幼兒以感官探索學習，提升透過視覺、聽覺、味覺、嗅覺、觸覺的學習能力。學校又透過閱讀、多元化的兩文三語遊戲活動，提升幼兒學習語文的興趣和聽說能力。學校善用外界資源，配合學習主題帶領幼兒到戶外參觀，擴闊幼兒的視野。學校透過宗教課堂，充實幼兒身心和靈性的均衡發展，豐富幼兒的精神生活，懂得尊重和珍惜生命。

兒童學習經驗評估

評估包括：專題研習評估表、課堂觀察、兒童整體發展報告、兒童在家生活表現評估。每學期派發評估檔案，向家長匯報幼兒的表現，為家長提供建議。

學校特色

學校使命及抱負

秉承基督精神，有教無類，引發及提升孩子優美的一面。提供幼兒德、智、體、群、美、靈全人教育，培養幼兒積極、友善、喜樂的生活態度，並啟發幼兒品德良好的發展。

對學生支援

新生適應期、小一模擬活動、小一預備班、舊生聯誼活動、親子興趣小組、參與社區不同機構活動、駐校社工及參與到校學前康復服務計劃等。

對非華語學童的支援

獲批支援非華語學童的資助；增聘教學人員 / 教學助理以支援非華語學童學習中文；建構豐富學習中文的語言環境；建構共融校園以促進學生的融合；促進教師參加專業發展計劃，建立幫助非華語學童學習中文的策略；參加由教育局舉辦的校本專業支援計劃。

對有特殊需要的學童的支援

正在參與到校學前康復服務。

與家長聯繫

家長教師會：沒有

其他家長活動 / 聯繫

我們為孩子設計多元化的生活體驗的活動，例如小一模擬活動、舊生聯誼活動、參與社區不同機構活動、舉辦家長日、家長義工小組、親子旅行、親子運動會、開放日、家長專題講座、家長觀課週等，讓孩子和家長透過親子的生活體驗，促進彼此間的了解。

主要教育用品的收費 (2022 / 23學年)

夏季校服	\$105-115 / 套	冬季校服	\$204-220 / 套
書包	\$92 / 個	茶點	\$1,080 / 年
課本	\$800-1,000 / 年	練習簿 / 作業	\$600-850 / 年
文具	\$160-200 / 年	寢具	\$230 / 套

校長及教學人員每月薪酬幅度 (2023年3月資料)

- (i) ≤ \$30,000
- (ii) \$30,001 - \$40,000
- (iii) > \$40,000

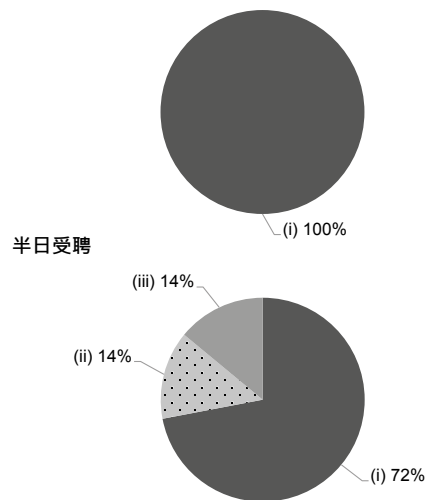

校長及教學人員幼兒教學年資 (2023年3月資料)

- (i) < 4 年
- (ii) 4 - 7 年
- (iii) > 7 年

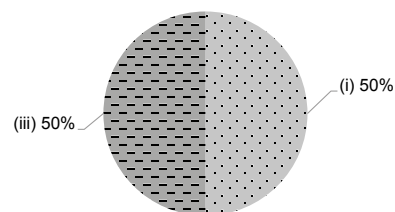

2021/22年度學校開支資料

開支帳目經核數師審核 有

- (i) 校長及教學人員薪酬
- (ii) 非教學人員薪酬
- (iii) 租金、管理費、差餉及地租
- (iv) 教學用品
- (v) 員工培訓及專業發展
- (vi) 其他開支

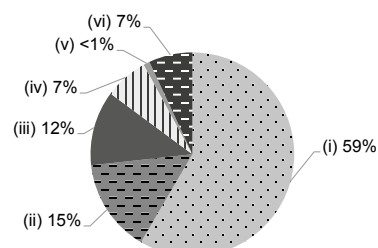



地址：香港筲箕灣愛禮街2號愛蝶灣第3座地下

學校編號 542199

電話：3196 4081, 3196 4082

傳真：3196 4083

校址編號 0001

學校資料	
學校類別	非牟利
學生類別	男女
校監姓名	左筱霞女士
校長姓名	梁玉兒女士
創校年份	2001
已使用課室的總容額 (2022年9月資料)	169
註冊課室數目	6
戶外遊戲場地	有
室內遊戲場地	有
音樂室	有
其他特別室 / 場地	電腦室、圖書區、英文活動遊戲區、多元智能探索區、小舞台及兒童小廚房
校長及教學人員總人數 (2022年9月資料) *	11
學校網址	http://www.springview.edu.hk
質素評核：結果及報告	符合要求 https://www.edb.gov.hk/attachment/tc/edu-system/preprimary-kindergarten/quality-assurance-frame-work/qr/qv-report/SpringView.pdf

校長及教學人員資歷及人數 (2022年9月資料) *	
學歷	
持有學位	8
非持有學位	3
專業資格	
幼兒教育證書或以上	11
合格幼稚園教師	0
其他師資訓練	0
合格助理幼稚園教師	0
其他	0

* 不包括任職0-2歲級別之教師

師生比例 (2022年9月資料)	
上午時段師生比例	1 : 11.0
下午時段師生比例	1 : 6.2
上述比例包括 2-3 歲班級	沒有

學生人數 (2022年9月資料)				
	幼兒班	低班	高班	總數
上午班	32	19	27	78
下午班	7	9	9	25
全日班	11	21	11	43

全年學費 (2023 / 24學年)				
		幼兒班	低班	高班
扣減政府資助後的 全年學費 (期數)	上午班	\$99 (11)	\$99 (11)	\$99 (11)
	下午班	\$99 (11)	\$99 (11)	\$99 (11)
	全日班	\$20,185 (11)	\$20,185 (11)	\$20,185 (11)

有關學費資料詳情，請參看收費證明書。

幼兒服務 (2022年9月資料)			
提供2-3歲幼兒服務	-	提供2歲以下幼兒服務	-
收費水平 (全年)	- (半日)	收錄2-3歲級別兒童人數	0
	- (全日)	參加幼兒中心資助計劃	-
提供暫托服務	-	提供延長服務時間	-

課程資料	
課程類別：本地	
課程規劃	
<p>本校以繪本為媒介，遊戲為手段來設計五育均衡的課程，尤其重視培養幼兒的品德素養及解難能力，以促進幼兒全人發展。另外，更以兒歌及故事出發設計校本英文課程，提升幼兒對外語的興趣。</p> <p>本校會遵照《幼稚園教育課程指引》(2017)規劃課程，不會要求幼兒班兒童執筆寫字，亦不會要求兒童做機械式的抄寫或操練式的計算練習。</p>	
學習 / 教學模式及活動	
<p>採用小班小組教學模式，以主題貫穿繪本故事、奧福音樂、生活化數學及探究解難活動，讓幼兒全面均衡發展；每週設自由遊戲日，讓幼兒主動學習，豐富學習經驗。透過多樣化的校內活動，鞏固幼兒所學，培養品德及關心社會；更安排不同的校外活動，如參觀、旅行、表演及比賽來拓展他們的世界視野及增強自信心。更由外籍老師及普通話專科老師每天安排適切的活動，增強幼兒學習外語的興趣。</p>	
兒童學習經驗評估	
<p>本校透過持續性日常觀察記錄分析來評估幼兒的學習情況，更以收集家長填報的幼兒在家表現以了解幼兒在家的表現，會定期向家長提交報告，幫助家長了解幼兒的整體表現。</p>	

學校特色	
學校使命及抱負	
<p>我們抱著有教無類的精神，為兒童提供適切的學習環境，以滿足他們的學習需要，讓他們發揮潛能及創意，並建立正面、積極及認真的態度。讓他們在五育得到全面及均衡的發展。我們的信念：「不要問孩子是否聰明，而要問我們是如何去啟發孩子的智慧。」</p>	
對學生支援	
<p>本校會為各級學生升班預備提供協助，如幼兒班的新生適應期、漸進式上課時間及新生家長日，升低、高班的升班家長會小及升小的小一模擬課程及參觀小學等，以協助各階段順利銜接。本校亦會善用社會資源，如賽馬會的數碼及閱讀資源等，豐富幼兒學習經驗外；亦支援家長關注幼兒健康，提供港大牙科外展服務及衛生署之幼營喜動活動等；更會為有需要幼兒提供輔導、轉介及學生發展評估，為有需要家庭提供社工服務。</p>	
對非華語學童的支援	
<p>獲批支援非華語學童的資助；建構豐富學習中文的語言環境；1. 備中、英文資料及通告 2. 課本有兩語點讀功能</p>	
對有特殊需要的學童的支援	
<p>正在參與到校學前康復服務。設有社工定期到校，有需要時請教育心理學家到校為家長及老師提供專業意見，以作支援。</p>	
與家長聯繫	
家長教師會：有	
其他家長活動 / 聯繫	
<p>親職教育：家長講座、工作坊、預備報讀小一家長分享會。家長參與活動：家校小組、家長日、家長義工、親子體能競技遊戲日及旅行、社區親子活動及參觀小學等。家校溝通：除日常面談、電話溝通聯繫外，亦透過通告、手冊、校訊及網頁等，以加強學校及家長雙方之聯繫。</p>	

主要教育用品的收費 (2022 / 23學年)			
夏季校服	\$261-308 / 套	冬季校服	\$424-425 / 套
書包	\$105 / 個	茶點	\$860 / 年
課本	\$580-755 / 年	練習簿 / 作業	\$500-622 / 年
文具	\$400 / 年	寢具	沒有此項目

校長及教學人員每月薪酬幅度
(2023年3月資料)

- (i) ≤ \$30,000
- (ii) \$30,001 - \$40,000
- (iii) > \$40,000

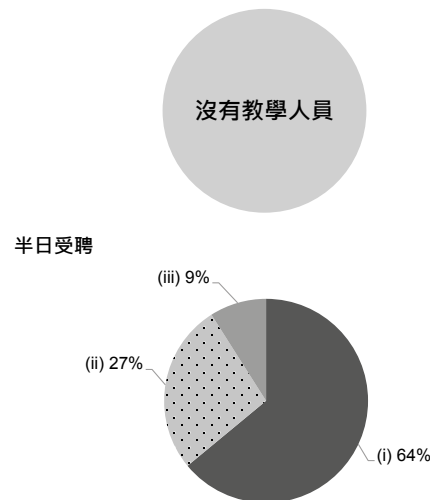

全日受聘

校長及教學人員幼兒教學年資
(2023年3月資料)

- (i) < 4 年
- (ii) 4 - 7 年
- (iii) > 7 年

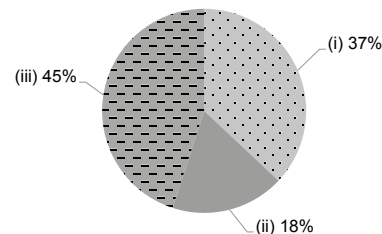

2021/22年度學校開支資料

開支帳目經核數師審核 有

- (i) 校長及教學人員薪酬
- (ii) 非教學人員薪酬
- (iii) 租金、管理費、差餉及地租
- (iv) 教學用品
- (v) 員工培訓及專業發展
- (vi) 其他開支

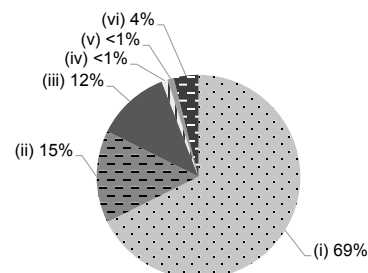



聖安娜中英文幼稚園 (本地課程)

有參加
2023/24 學年幼稚園教育計劃

地址：香港鰂魚涌太古城道 8 號觀海台東海閣 2 樓 P901 號舖及
太榮路 2 號南海閣平台

學校編號 215740

電話：2569 9269

傳真：2569 2290

校址編號 0001

學校資料	
學校類別	非牟利
學生類別	男女
校監姓名	梁廉好女士
校長姓名	蕭翠儀女士
創校年份	1986
已使用課室的總容額 (2022年9月資料)	228
註冊課室數目	9
戶外遊戲場地	沒有
室內遊戲場地	有
音樂室	有
其他特別室 / 場地	沒有
校長及教學人員總人數 (2022年9月資料) *	14
學校網址	http://www.stanna.edu.hk
質素評核：結果及報告	符合要求 https://www.edb.gov.hk/attachment/tc/edu-system/preprimary-kindergarten/quality-assurance-frame-work/qr/qr-report/StAnna.pdf

校長及教學人員資歷及人數 (2022年9月資料) *	
學歷	
持有學位	5
非持有學位	9
專業資格	
幼兒教育證書或以上	11
合格幼稚園教師	3
其他師資訓練	0
合格助理幼稚園教師	0
其他	0

* 不包括任職0-2歲級別之教師

師生比例 (2022年9月資料)	
上午時段師生比例	1 : 11.8
下午時段師生比例	1 : 5.7
上述比例包括 2-3 歲班級	有

學生人數 (2022年9月資料)				
	幼兒班	低班	高班	總數
上午班	36	33	30	99
下午班	13	17	13	43
全日班	12	7	4	23

全年學費 (2023 / 24學年)				
		幼兒班	低班	高班
扣減政府資助後的 全年學費 (期數)	上午班	免費	免費	免費
	下午班	免費	免費	免費
	全日班	\$10,140 (10)	\$10,140 (10)	\$10,140 (10)

有關學費資料詳情，請參看收費證明書。

幼兒服務 (2022年9月資料)			
提供2-3歲幼兒服務	有	提供2歲以下幼兒服務	沒有
收費水平 (全年)	\$30,800 (半日)	收錄2-3歲級別兒童人數	51
	- (全日)	參加幼兒中心資助計劃	沒有
提供暫托服務	沒有	提供延長服務時間	沒有

課程資料	
課程類別：本地	
課程規劃	
採用主題探討，按兒童發展、興趣、能力編排課程，循序漸進，螺旋式教學。課程關注兒童語言、智能、社交、感官等各方面學習。	
本校會遵照《幼稚園教育課程指引》(2017)規劃課程，不會要求幼兒班兒童執筆寫字，亦不會要求兒童做機械式的抄寫或操練式的計算練習。	
學習 / 教學模式及活動	
寓遊戲中學習、方案活動，活動中讓兒童更多自主空間、體驗及探索，透過思考、從學習過程中建構新知識，培養自信心。參與社區活動、善用社區設施。	
兒童學習經驗評估	
以持續性單元評估記錄及分析兒童在校的學習表現，並透過家長回饋了解兒童在家之學習表現。	

學校特色	
學校使命及抱負	
培養兒童主動學習及啟發知識、技能、態度之均衡發展，奠定良好的學習基礎。	
對學生支援	
新生適應週，幼小銜接適應課程及按個別兒童給予輔導或提供專業機構之支援服務。	
對非華語學童的支援	
獲批支援非華語學童的資助；增聘教學人員 / 教學助理以支援非華語學童學習中文；鼓勵非華語家長義工參與以加強學校與家長之間的溝通；建構豐富學習中文的語言環境；建構共融校園以促進學生的融合；促進教師參加專業發展計劃，建立幫助非華語學童學習中文的策略。	
對有特殊需要的學童的支援	
正在參與到校學前康復服務。提供駐校社工及專業治療師服務。	
與家長聯繫	
家長教師會：沒有	
其他家長活動 / 聯繫	
面談、家長會、電話聯絡、家長義工、家長觀課、家長講座、親子旅行、親子遊戲運動會、親子閱讀計劃。	

主要教育用品的收費 (2022 / 23學年)			
夏季校服	\$126-147 / 套	冬季校服	\$83-275 / 套
書包	\$80 / 個	茶點	沒有此項目
課本	\$1,112-1,186 / 年	練習簿 / 作業	\$196-270 / 年
文具	沒有此項目	寢具	沒有此項目

校長及教學人員每月薪酬幅度
(2023年3月資料)

- (i) ≤ \$30,000
- (ii) \$30,001 - \$40,000
- (iii) > \$40,000

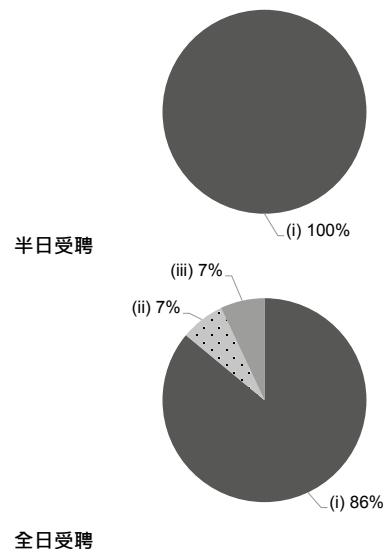

校長及教學人員幼兒教學年資
(2023年3月資料)

- (i) < 4 年
- (ii) 4 - 7 年
- (iii) > 7 年

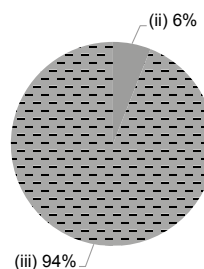

2021/22年度學校開支資料

開支帳目經核數師審核 有

- (i) 校長及教學人員薪酬
- (ii) 非教學人員薪酬
- (iii) 租金、管理費、差餉及地租
- (iv) 教學用品
- (v) 員工培訓及專業發展
- (vi) 其他開支

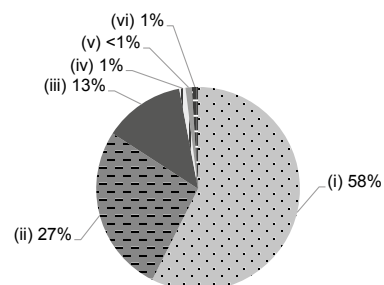



地址：香港柴灣盛泰路 100 號杏花邨 1 座側幼稚園 A

學校編號 325457

電話：2897 0701

傳真：2505 3581

校址編號 0001

學校資料	
學校類別	非牟利
學生類別	男女
校監姓名	林美賢女士
校長姓名	容美琪女士
創校年份	1986
已使用課室的總容額 (2022年9月資料)	213
註冊課室數目	10
戶外遊戲場地	有
室內遊戲場地	有
音樂室	有
其他特別室 / 場地	沒有資料
校長及教學人員總人數 (2022年9月資料) *	17
學校網址	http://www.stdominic.edu.hk
質素評核：結果及報告	符合要求 https://www.edb.gov.hk/attachment/tc/edu-system/preprimary-kindergarten/quality-assurance-frame-work/qr/qv-report/StDominic_AC.pdf

校長及教學人員資歷及人數 (2022年9月資料) *	
學歷	
持有學位	7
非持有學位	10
專業資格	
幼兒教育證書或以上	17
合格幼稚園教師	0
其他師資訓練	0
合格助理幼稚園教師	0
其他	0

* 不包括任職0-2歲級別之教師

師生比例 (2022年9月資料)	
上午時段師生比例	1 : 9.4
下午時段師生比例	1 : 7.2
上述比例包括 2-3 歲班級	有

學生人數 (2022年9月資料)				
	幼兒班	低班	高班	總數
上午班	29	35	39	103
下午班	0	0	0	0
全日班	17	11	8	36

全年學費 (2023 / 24學年)				
		幼兒班	低班	高班
扣減政府資助後的 全年學費 (期數)	上午班	免費	免費	免費
	下午班	免費	免費	免費
	全日班	\$11,280 (10)	\$11,280 (10)	\$11,280 (10)

有關學費資料詳情，請參看收費證明書。

幼兒服務 (2022年9月資料)			
提供2-3歲幼兒服務	有	提供2歲以下幼兒服務	沒有
收費水平 (全年)	\$35,040 (半日)	收錄2-3歲級別兒童人數	20
	- (全日)	參加幼兒中心資助計劃	沒有
提供暫托服務	沒有	提供延長服務時間	沒有

課程資料	
課程類別：本地	
課程規劃	
<p>採用主題探討，按兒童發展、興趣、能力編排課程，循序漸進，螺旋式教學。課程關注兒童語言、智能、社交、感官等各方面學習。</p> <p>本校會遵照《幼稚園教育課程指引》(2017)規劃課程，不會要求幼兒班兒童執筆寫字，亦不會要求兒童做機械式的抄寫或操練式的計算練習。</p>	
學習 / 教學模式及活動	
<p>寓遊戲中學習、方案活動，活動中讓兒童有更多自主空間、體驗、探索、思考，從學習過程中建構新知識，培養自信心。參與社區活動，善用社區設施。</p>	
兒童學習經驗評估	
<p>以持續性評估、記錄及分析兒童在校的學習表現，並透過親子承諾書了解兒童在家之學習表現。</p>	

學校特色	
學校使命及抱負	
<p>培養兒童主動學習及建構知識、技能、態度之均衡發展，奠定良好的學習基礎。</p>	
對學生支援	
<p>新生適應週、幼小銜接適應課程、非華語學生輔導及按個別兒童給予輔導或提供專業機構之支援服務。</p>	
對非華語學童的支援	
<p>獲批支援非華語學童的資助；增聘教學人員 / 教學助理以支援非華語學童學習中文；建構豐富學習中文的語言環境；建構共融校園以促進學生的融合。</p>	
對有特殊需要的學童的支援	
<p>正在參與到校學前康復服務。駐校社工服務</p>	
與家長聯繫	
<p>家長教師會：沒有</p> <p>其他家長活動 / 聯繫</p> <p>面談、家長會、電話聯絡、網上學習平台、家長義工、家長觀課、故事媽媽、家長講座、親子旅行、親子伴讀計劃</p>	

主要教育用品的收費 (2022 / 23學年)			
夏季校服	\$500-700 / 套	冬季校服	\$700-900 / 套
書包	\$74 / 個	茶點	\$600 / 年
課本	\$600 / 年	練習簿 / 作業	\$150 / 年
文具	\$19 / 年	寢具	沒有此項目

校長及教學人員每月薪酬幅度
(2023年3月資料)

- (i) ≤ \$30,000
- (ii) \$30,001 - \$40,000
- (iii) > \$40,000

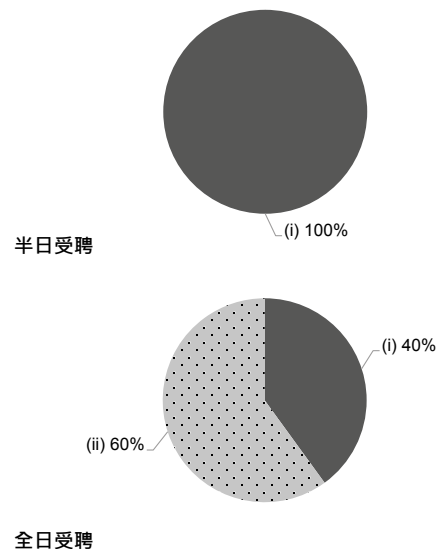

校長及教學人員幼兒教學年資
(2023年3月資料)

- (i) < 4 年
- (ii) 4 - 7 年
- (iii) > 7 年

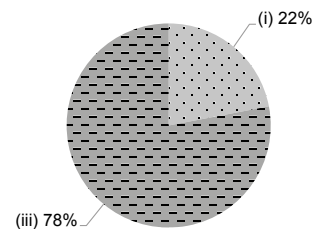

2021/22年度學校開支資料

開支帳目經核數師審核 有

- (i) 校長及教學人員薪酬
- (ii) 非教學人員薪酬
- (iii) 租金、管理費、差餉及地租
- (iv) 教學用品
- (v) 員工培訓及專業發展
- (vi) 其他開支

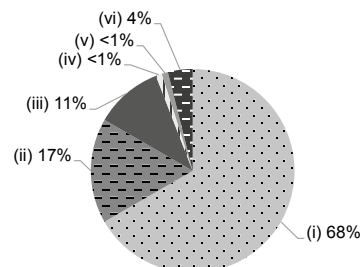



地址：香港柴灣興華(一)邨卓華樓地下

學校編號 536040

電話：2898 2128

傳真：2896 4198

校址編號 0001

學校資料	
學校類別	非牟利
學生類別	男女
校監姓名	戎子由牧師
校長姓名	賴彩霞女士
創校年份	2000
已使用課室的總容額 (2022年9月資料)	98
註冊課室數目	6
戶外遊戲場地	沒有
室內遊戲場地	有
音樂室	有
其他特別室 / 場地	圖書室、多功能室、視藝室
校長及教學人員總人數 (2022年9月資料) *	5
學校網址	http://www.sjlk.edu.hk
質素評核：結果及報告	符合要求 https://www.edb.gov.hk/attachment/tc/edu-system/preprimary-kindergarten/quality-assurance-frame-work/qr/qr-report/StJames_Lutheran.pdf

校長及教學人員資歷及人數 (2022年9月資料) *	
學歷	
持有學位	5
非持有學位	0
專業資格	
幼兒教育證書或以上	5
合格幼稚園教師	0
其他師資訓練	0
合格助理幼稚園教師	0
其他	0

* 不包括任職0-2歲級別之教師

師生比例 (2022年9月資料)	
上午時段師生比例	1 : 13.0
下午時段師生比例	1 : 9.0
上述比例包括 2-3 歲班級	沒有

學生人數 (2022年9月資料)				
	幼兒班	低班	高班	總數
上午班	8	6	6	20
下午班	0	0	0	0
全日班	12	10	23	45

全年學費 (2023 / 24學年)				
		幼兒班	低班	高班
扣減政府資助後的全年學費 (期數)	上午班	免費	免費	免費
	下午班	免費	免費	免費
	全日班	\$2,360 (10)	\$2,360 (10)	\$2,360 (10)

有關學費資料詳情，請參看收費證明書。

幼兒服務 (2022年9月資料)			
提供2-3歲幼兒服務	-	提供2歲以下幼兒服務	-
收費水平 (全年)	- (半日)	收錄2-3歲級別兒童人數	0
	- (全日)	參加幼兒中心資助計劃	-
提供暫托服務	-	提供延長服務時間	-

課程資料	
課程類別：本地	
課程規劃	
<p>設立明確課程管理架構及監察機制；按兒童身心發展能力、興趣和需要，提供多元化的學習經驗；重視學生良好品格的培育，每主題皆設計有趣的活動，引導學生學習生活上應有的禮貌和態度，自小立志做個榮神益人的良好公民。教學理念：自主學習 喜樂從做中學 愛神愛人 熱愛探索</p> <p>本校會遵照《幼稚園教育課程指引》(2017)規劃課程，不會要求幼兒班兒童執筆寫字，亦不會要求兒童做機械式的抄寫或操練式的計算練習。</p>	
學習 / 教學模式及活動	
<p>本校教育特色「國際化文化校園」，學生與來自世界各地外籍宣道士交流接觸，認識福音及學習英語。設立自由區角探索活動：透過「計劃、實踐、檢視」，提昇幼兒自主學習的能力和更多自由探索機會。每週設有 "Happy Day"，透過不同活動模式或材料進行自由遊戲加強幼兒溝通、社交及解難能力。期望透過自由遊戲、正向教育，讓幼兒喜愛學習，尋找自己的學習興趣。</p>	
兒童學習經驗評估	
運用持續性評估方式，評鑑兒童的學習進度；定時向家長匯報，協助家長了解及提升兒童學習能力。	

學校特色	
學校使命及抱負	
<p>發揚基督精神，提供優質學前全人教育，讓幼兒從「愛」中快樂成長；培育幼兒靈、德、智、體、群、美六育均衡發展，鞏固學習基礎，銜接小一課程。</p>	
對學生支援	
<p>入學前與家長交流育兒之道；安排學前親子體驗日、學期初設漸進上課時段，讓學生逐漸適應校園生活；為有學習需要、個別差異、中途入學及新來港學童，提供適切的課程和學習進度。</p>	
對非華語學童的支援	
<p>獲批支援非華語學童的資助；增聘教學人員 / 教學助理以支援非華語學童學習中文；安排翻譯 / 傳譯服務；鼓勵非華語家長義工參與以加強學校與家長之間的溝通；建構豐富學習中文的語言環境；建構共融校園以促進學生的融合；與非政府機構協作以建構融合校園；促進教師參加專業發展計劃，建立幫助非華語學童學習中文的策略；參加由教育局舉辦的校本專業支援計劃。</p>	
對有特殊需要的學童的支援	
<p>正在參與到校學前康復服務。與社區及不同機構保持緊密聯繫，支援教學活動及豐富學習經驗。</p>	
與家長聯繫	
家長教師會：有	
其他家長活動 / 聯繫	
<p>迎新日、開學禮、課程簡介會、親子開放日、親子旅行、家長觀課、親子迎新歲攤位活動、親子運動會、小一派位講座及參觀小學等；歡迎家長協助推行活動，以加強家校聯繫和促進家長間的交流。</p>	

主要教育用品的收費 (2022 / 23學年)			
夏季校服	\$70-130 / 套	冬季校服	\$90-240 / 套
書包	\$130-140 / 個	茶點	\$1,760 / 年
課本	\$400-600 / 年	練習簿 / 作業	\$600-800 / 年
文具	\$200-400 / 年	寢具	沒有此項目

校長及教學人員每月薪酬幅度
(2023年3月資料)

- (i) ≤ \$30,000
- (ii) \$30,001 - \$40,000
- (iii) > \$40,000

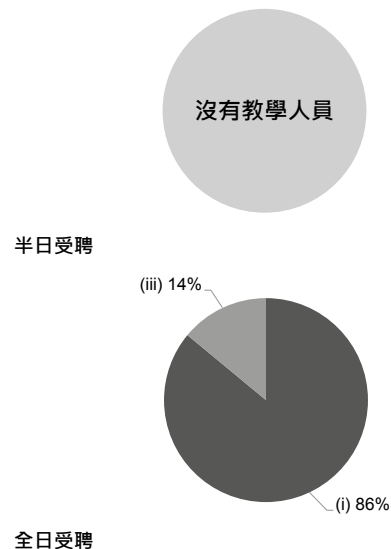

全日受聘

半日受聘

校長及教學人員幼兒教學年資
(2023年3月資料)

- (i) < 4 年
- (ii) 4 - 7 年
- (iii) > 7 年

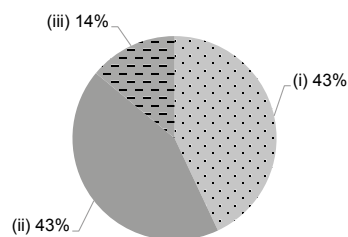

2021/22年度學校開支資料

開支帳目經核數師審核 有

- (i) 校長及教學人員薪酬
- (ii) 非教學人員薪酬
- (iii) 租金、管理費、差餉及地租
- (iv) 教學用品
- (v) 員工培訓及專業發展
- (vi) 其他開支

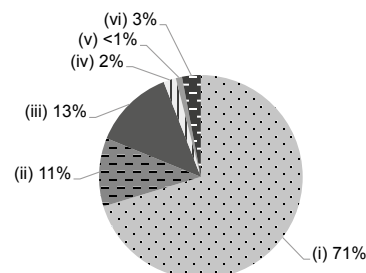



聖保羅堂幼稚園 (北角)

有參加
2023/24 學年幼稚園教育計劃

地址：香港北角和富道 21-53 號和富中心家居庭商場
高層地面 UG2 號舖

學校編號 590053

電話：2526 0546

傳真：2526 0006

校址編號 0001

學校資料	
學校類別	非牟利
學生類別	男女
校監姓名	彭培剛法政牧師
校長姓名	梁慧芬女士
創校年份	2012
已使用課室的總容額 (2022年9月資料)	457
註冊課室數目	7
戶外遊戲場地	沒有
室內遊戲場地	有
音樂室	有
其他特別室 / 場地	多用途活動室、校園電視台
校長及教學人員總人數 (2022年9月資料) *	18
學校網址	http://www.stpaulchurchkg.edu.hk
質素評核：結果及報告	符合要求 https://www.edb.gov.hk/attachment/tc/edu-system/preprimary-kindergarten/quality-assurance-frame-work/qr/qv-report/StPaulCh_NP.pdf

校長及教學人員資歷及人數 (2022年9月資料) *	
學歷	
持有學位	12
非持有學位	6
專業資格	
幼兒教育證書或以上	18
合格幼稚園教師	0
其他師資訓練	0
合格助理幼稚園教師	0
其他	0

* 不包括任職0-2歲級別之教師

師生比例 (2022年9月資料)	
上午時段師生比例	1 : 10.0
下午時段師生比例	1 : 5.7
上述比例包括 2-3 歲班級	沒有

學生人數 (2022年9月資料)				
	幼兒班	低班	高班	總數
上午班	47	76	57	180
下午班	35	26	36	97
全日班	0	0	0	0

全年學費 (2023 / 24學年)				
		幼兒班	低班	高班
扣減政府資助後的 全年學費 (期數)	上午班	免費	免費	免費
	下午班	免費	免費	免費
	全日班	-	-	-

有關學費資料詳情，請參看收費證明書。

幼兒服務 (2022年9月資料)			
提供2-3歲幼兒服務	-	提供2歲以下幼兒服務	-
收費水平 (全年)	- (半日)	收錄2-3歲級別兒童人數	0
	- (全日)	參加幼兒中心資助計劃	-
提供暫托服務	-	提供延長服務時間	-

課程資料	
課程類別：本地	
課程規劃	
<p>本校著重品德教育，並以生活化的主題貫通各學習範疇內容，透過活動和遊戲，加強自由探索的元素，從而啟發兒童自主學習及探索的精神。本校會遵照《幼稚園教育課程指引》(2017)規劃課程，不會要求幼兒班兒童執筆寫字，亦不會要求兒童做機械式的抄寫或操練式的計算練習。</p> <p>本校會遵照《幼稚園教育課程指引》(2017)規劃課程，不會要求幼兒班兒童執筆寫字，亦不會要求兒童做機械式的抄寫或操練式的計算練習。</p>	
學習 / 教學模式及活動	
<p>本園實施綜合課程，採用活動教學法，透過實地參觀，提供多元化的活動，讓兒童從實際的參與，獲得第一手學習經驗，使所獲的經驗能夠應用於日常生活中。</p>	
兒童學習經驗評估	
<p>持續觀察及記錄兒童進行學習活動的成效，每主題均設單元評估報告。上、下學期各有一次總結性評估報告。</p>	

學校特色	
學校使命及抱負	
<p>透過基督化的全人教育，讓每個孩子都在靈、德、智、體、群、美六育全面發展，為生活作好準備，激發孩子的學習興趣和培養正確學習態度，使他們能夠不斷自學、思考、探索、創新以應變未來的世界。</p>	
對學生支援	
<p>新生入學適應安排新生家長會、親子上學日、適應週，幫助學生適應校園生活。高班幼小銜接計劃。參觀小學，到小一課室參與活動、升讀小一校友經驗分享。</p>	
對非華語學童的支援	
<p>安排翻譯 / 傳譯服務。</p>	
對有特殊需要的學童的支援	
<p>正在參與到校學前康復服務。</p>	
與家長聯繫	
<p>家長教師會：沒有</p>	
其他家長活動 / 聯繫	
<p>舉辦新生家長座談會、家長日、家長教育講座、家長義工小組、家長興趣小組、家長育兒經驗分享、觀課日及親子運動會。</p>	

主要教育用品的收費 (2022 / 23學年)			
夏季校服	\$217-230 / 套	冬季校服	\$328-603 / 套
書包	\$44 / 個	茶點	\$1,000 / 年
課本	\$1,267-1,403 / 年	練習簿 / 作業	\$226-232 / 年
文具	\$271-323 / 年	寢具	沒有此項目

校長及教學人員每月薪酬幅度
(2023年3月資料)

- (i) ≤ \$30,000
- (ii) \$30,001 - \$40,000
- (iii) > \$40,000

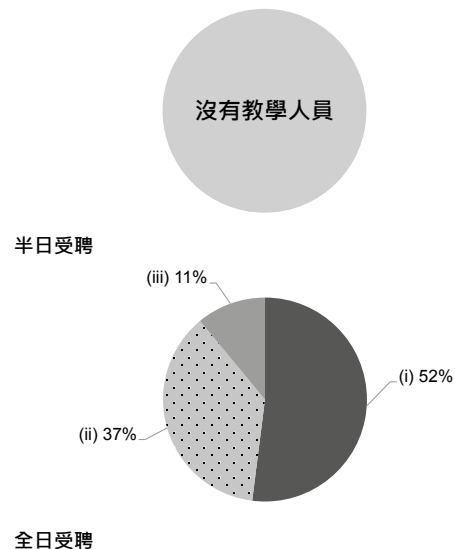

校長及教學人員幼兒教學年資
(2023年3月資料)

- (i) < 4 年
- (ii) 4 - 7 年
- (iii) > 7 年

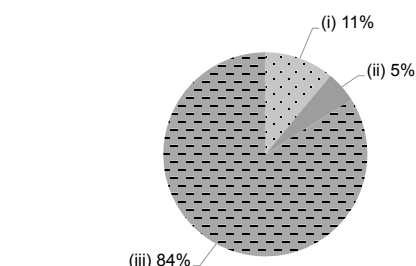

2021/22年度學校開支資料

開支帳目經核數師審核 正在審核中

- (i) 校長及教學人員薪酬
- (ii) 非教學人員薪酬
- (iii) 租金、管理費、差餉及地租
- (iv) 教學用品
- (v) 員工培訓及專業發展
- (vi) 其他開支

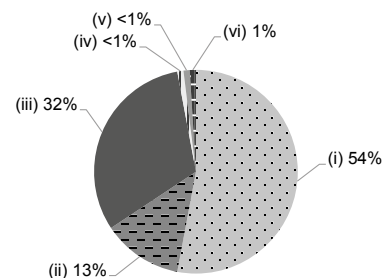



學校資料	
學校類別	非牟利
學生類別	男女
校監姓名	林振偉牧師
校長姓名	鍾少平女士
創校年份	1964
已使用課室的總容額 (2022年9月資料)	196
註冊課室數目	3
戶外遊戲場地	沒有
室內遊戲場地	有
音樂室	有
其他特別室 / 場地	電腦室、活動室、體能室、小花園、禮堂
校長及教學人員總人數 (2022年9月資料) *	7
學校網址	http://stpnpgk.edu.hk
質素評核：結果及報告	符合要求 https://www.edb.gov.hk/attachment/tc/edu-system/preprimary-kindergarten/quality-assurance-frame-work/qr/qv-report/StPetersCh.pdf

校長及教學人員資歷及人數 (2022年9月資料) *	
學歷	
持有學位	4
非持有學位	3
專業資格	
幼兒教育證書或以上	6
合格幼稚園教師	1
其他師資訓練	0
合格助理幼稚園教師	0
其他	0

* 不包括任職0-2歲級別之教師

師生比例 (2022年9月資料)	
上午時段師生比例	1 : 9.4
下午時段師生比例	1 : 3.4
上述比例包括 2-3 歲班級	沒有

學生人數 (2022年9月資料)				
	幼兒班	低班	高班	總數
上午班	16	23	27	66
下午班	6	7	11	24
全日班	0	0	0	0

全年學費 (2023 / 24學年)				
		幼兒班	低班	高班
扣減政府資助後的全年學費 (期數)	上午班	免費	免費	免費
	下午班	免費	免費	免費
	全日班	-	-	-

有關學費資料詳情，請參看收費證明書。

幼兒服務 (2022年9月資料)			
提供2-3歲幼兒服務	-	提供2歲以下幼兒服務	-
收費水平 (全年)	- (半日)	收錄2-3歲級別兒童人數	0
	- (全日)	參加幼兒中心資助計劃	-
提供暫托服務	-	提供延長服務時間	-

課程資料

課程類別：本地

課程規劃

本園依循教育局的幼稚園教育課程指引「遊戲學習好開始、均衡發展樂成長」訂定教育方向及目標，以繪本作為媒介，綜合各個學習範疇，設計各種的遊戲來啟發幼兒的學習，在進行遊戲的思考歷程中誘發幼兒的創意思維，發展多元智能，讓他們從嘗試和探索中解決疑難，建構新知識，培養良好的品格及建立正向的價值觀，並透過宗教教育，潤化孩子的心靈。達至幼兒在德、智、體、群、美、靈有均衡發展。

本校會遵照《幼稚園教育課程指引》(2017)規劃課程，不會要求幼兒班兒童執筆寫字，亦不會要求兒童做機械式的抄寫或操練式的計算練習。

學習 / 教學模式及活動

本校提供適切的環境，以小組形式上課，給予兒童多表達及參與的機會。採用活動教學及方案教學，注重幼兒親身的經驗及興趣，刺激幼兒的學習思維，自我發現、自主、自覺地學習為根基，透過不同的參觀活動，擴闊幼兒的視野。按幼兒的學習能力及興趣作出調適。

兒童學習經驗評估

每個學習主題均以持續性觀察記錄兒童的學習作評估成效。每名兒童均有一本兒童學習歷程檔案記錄幼稚園的學習生活。

學校特色

學校使命及抱負

本園以基督精神，齊心創建一所榮神益人的幼兒學校，為三至六歲的幼兒及家長，提供完善及優質的教育服務，使他們在德、智、體、群、美及靈六育有均衡的發展，為日後的教育作好準備。

對學生支援

1. 為新生設立適應期，由家長陪同上課，舒緩兒童的情緒。2. 並為高班學生設模擬小一課程，讓學生準備升小一的心情。3. 學校家訪，了解學生的需要。4. 並設有交通安全隊訓練兒童自律守規。5. 備有興趣活動，提升孩子潛能發展。6. 安排生活英語學習、字母拼音及普通話學習。

對非華語學童的支援

獲批支援非華語學童的資助；安排翻譯 / 傳譯服務；建構豐富學習中文的語言環境；建構共融校園以促進學生的融合。

對有特殊需要的學童的支援

正在參與到校學前康復服務。

與家長聯繫

家長教師會：沒有

其他家長活動 / 聯繫

親職講座、家長工作坊、親子旅行、家長觀課、家長日、親子遊戲日、家長參與學校工作、各行各業的爸媽到校分享、故事爸媽等。

主要教育用品的收費 (2022 / 23學年)

夏季校服	\$350 / 套	冬季校服	\$690 / 套
書包	\$67 / 個	茶點	\$400 / 年
課本	\$830 / 年	練習簿 / 作業	\$515 / 年
文具	\$300 / 年	寢具	沒有此項目

校長及教學人員每月薪酬幅度 (2023年3月資料)

- (i) ≤ \$30,000
- (ii) \$30,001 - \$40,000
- (iii) > \$40,000

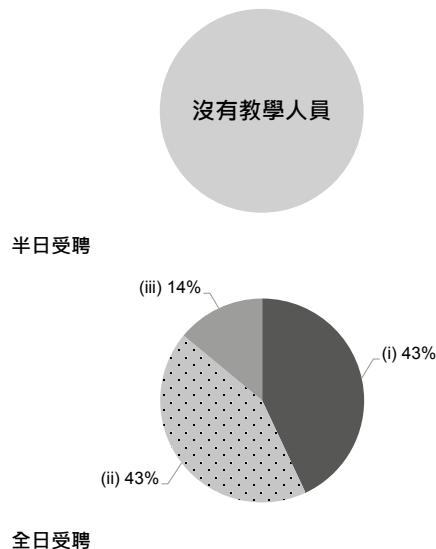

校長及教學人員幼兒教學年資 (2023年3月資料)

- (i) < 4 年
- (ii) 4 - 7 年
- (iii) > 7 年

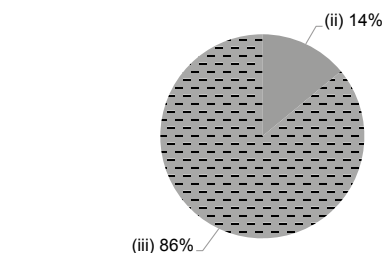

2021/22年度學校開支資料

開支帳目經核數師審核 有

- (i) 校長及教學人員薪酬
- (ii) 非教學人員薪酬
- (iii) 租金、管理費、差餉及地租
- (iv) 教學用品
- (v) 員工培訓及專業發展
- (vi) 其他開支

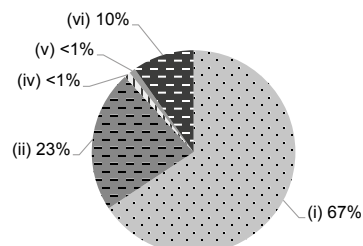



學校資料	
學校類別	非牟利
學生類別	男女
校監姓名	陳紫雯女士
校長姓名	彭詠蘭女士
創校年份	1976
已使用課室的總容額 (2022年9月資料)	74
註冊課室數目	8
戶外遊戲場地	有
室內遊戲場地	有
音樂室	有
其他特別室 / 場地	閱讀角、創意小天地、海星小樂園
校長及教學人員總人數 (2022年9月資料) *	6
學校網址	https://www.starkg.edu.hk
質素評核：結果及報告	符合要求 https://www.edb.gov.hk/attachment/tc/edu-system/preprimary-kindergarten/quality-assurance-frame-work/qr/qr-report/StarOfSeaCatholic.pdf

校長及教學人員資歷及人數 (2022年9月資料) *	
學歷	
持有學位	3
非持有學位	3
專業資格	
幼兒教育證書或以上	6
合格幼稚園教師	0
其他師資訓練	0
合格助理幼稚園教師	0
其他	0

* 不包括任職0-2歲級別之教師

師生比例 (2022年9月資料)	
上午時段師生比例	1 : 9.8
下午時段師生比例	1 : 8.8
上述比例包括 2-3 歲班級	沒有

學生人數 (2022年9月資料)				
	幼兒班	低班	高班	總數
上午班	4	2	0	6
下午班	0	0	0	0
全日班	13	17	23	53

全年學費 (2023 / 24學年)				
		幼兒班	低班	高班
扣減政府資助後的 全年學費 (期數)	上午班	免費	免費	免費
	下午班	免費	免費	免費
	全日班	免費	免費	免費

有關學費資料詳情，請參看收費證明書。

幼兒服務 (2022年9月資料)			
提供2-3歲幼兒服務	-	提供2歲以下幼兒服務	-
收費水平 (全年)	- (半日)	收錄2-3歲級別兒童人數	0
	- (全日)	參加幼兒中心資助計劃	-
提供暫托服務	-	提供延長服務時間	-

課程資料	
課程類別：本地	
課程規劃	
課程架構的核心以兒童為本，以兒童四大發展目標為依據，配合校本學習目標，釐訂課程，讓幼兒在愉快、安全和有效中學習，達至均衡發展。	
本校會遵照《幼稚園教育課程指引》(2017)規劃課程，不會要求幼兒班兒童執筆寫字，亦不會要求兒童做機械式的抄寫或操練式的計算練習。	
學習 / 教學模式及活動	
推行主題、小組、區角及設計活動等學與教方法，讓兒童透過親身體驗及主動學習，以獲得知識及態度和技能上的掌握，並發揮潛能。亦透過宗教及德育培育讓兒童認識天主，實踐愛主愛人的品格，有正確的價值觀、責任心和尊重生命。	
兒童學習經驗評估	
具體的評估內容，輔以適當的工具，如活動紀錄表、軼事紀錄和與幼兒的談話及活動相片等，作持續性及有系統的觀察、分析及評量，以評估幼兒的學習和發展。	

學校特色	
學校使命及抱負	
秉承天主教以愛及服務為辦學根基，學習聖母愛主愛人、謙遜、溫良和堅忍的德行，致力推展多元化的優質教育，培育兒童以主動及積極的態度面對和解決困難，並在忠、信、孝、愛中愉快成長。	
對學生支援	
透過有效的溝通，以瞭解家長和幼兒的需要，亦因應社區和個別的家庭情況，善用社區資源和校本的條件，向家長提供適切的社區資訊和支援。並透過聚會和講座，讓家長瞭解教育的現況、社會福利等政策，鼓勵家校合作，在培養幼兒上成為合作夥伴。本校設有駐校社工服務為有需要的幼兒及其家庭作出支援。	
對非華語學童的支援	
建構豐富學習中文的語言環境。	
對有特殊需要的學童的支援	
正在參與到校學前康復服務。參與明愛康復服務「明愛樂成長學前到校支援服務」及駐校社工服務，支援個別兒童和家庭，作出及早識別，同時協助仍未能參加服務的兒童和家庭得到社區的支援。	
與家長聯繫	
家長教師會：沒有	
其他家長活動 / 聯繫	
舉辦家長講座、工作坊、觀課、親子創作、親子旅行、閱讀計劃、家長小組、參觀等活動，邀請家長參與學校義工工作，讓家長更瞭解子女的學習和成長情況，成為夥伴同行，共負培育幼兒的責任。	

主要教育用品的收費 (2022 / 23學年)			
夏季校服	\$341 / 套	冬季校服	\$731 / 套
書包	\$59 / 個	茶點	\$1,300 / 年
課本	\$683-890 / 年	練習簿 / 作業	\$25-30 / 年
文具	\$64-84 / 年	寢具	沒有此項目

校長及教學人員每月薪酬幅度
(2023年3月資料)

- (i) ≤ \$30,000
- (ii) \$30,001 - \$40,000
- (iii) > \$40,000

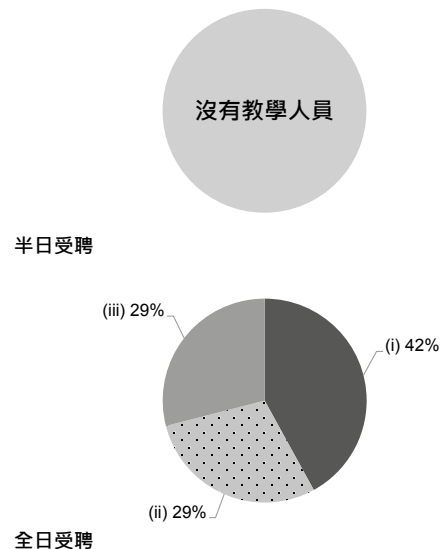

校長及教學人員幼兒教學年資
(2023年3月資料)

- (i) < 4 年
- (ii) 4 - 7 年
- (iii) > 7 年

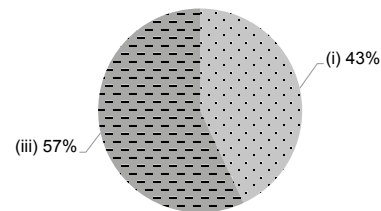

2021/22年度學校開支資料

開支帳目經核數師審核 有

- (i) 校長及教學人員薪酬
- (ii) 非教學人員薪酬
- (iii) 租金、管理費、差餉及地租
- (iv) 教學用品
- (v) 員工培訓及專業發展
- (vi) 其他開支

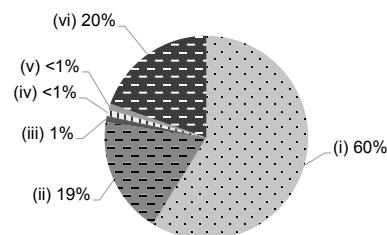



地址：香港杏花邨盛泰路 100 號

學校編號 216135

電話：2556 0171

傳真：2557 6933

校址編號 0001

學校資料	
學校類別	非牟利
學生類別	男女
校監姓名	蘇國生先生
校長姓名	蔡家蓮女士
創校年份	1992
已使用課室的總容額 (2022年9月資料)	261
註冊課室數目	6
戶外遊戲場地	沒有
室內遊戲場地	有
音樂室	沒有
其他特別室 / 場地	圖書園地、大肌肉室
校長及教學人員總人數 (2022年9月資料) *	18
學校網址	http://www.scholarskg.edu.hk
質素評核：結果及報告	符合要求 https://www.edb.gov.hk/attachment/tc/edu-system/preprimary-kindergarten/quality-assurance-frame-work/qr/qv-report/CMA_Scholars.pdf

校長及教學人員資歷及人數 (2022年9月資料) *	
學歷	
持有學位	15
非持有學位	3
專業資格	
幼兒教育證書或以上	18
合格幼稚園教師	0
其他師資訓練	0
合格助理幼稚園教師	0
其他	0

* 不包括任職0-2歲級別之教師

師生比例 (2022年9月資料)	
上午時段師生比例	1 : 7.4
下午時段師生比例	1 : 2.8
上述比例包括 2-3 歲班級	沒有

學生人數 (2022年9月資料)				
	幼兒班	低班	高班	總數
上午班	41	48	44	133
下午班	18	15	15	48
全日班	0	0	0	0

全年學費 (2023 / 24學年)				
		幼兒班	低班	高班
扣減政府資助後的全年學費 (期數)	上午班	免費	免費	免費
	下午班	免費	免費	免費
	全日班	-	-	-

有關學費資料詳情，請參看收費證明書。

幼兒服務 (2022年9月資料)			
提供2-3歲幼兒服務	-	提供2歲以下幼兒服務	-
收費水平 (全年)	- (半日)	收錄2-3歲級別兒童人數	0
	- (全日)	參加幼兒中心資助計劃	-
提供暫托服務	-	提供延長服務時間	-

課程資料	
課程類別：本地	
課程規劃	
<p>以活動遊戲為主線，安排多元化的學習活動，讓幼兒在輕鬆愉快的環境下學習。課堂中安排自由遊戲時段，鼓勵幼兒自主學習，與同儕互動以提升社交技巧。培育幼兒的品德，建立良好的生活習慣，自理能力。兩位中英文老師為班主任，提供豐富的語境，幼兒在豐富的語言環境中自然接觸外語，輕鬆學習聆聽及表達。幼兒具備不同層面及領域的天賦本能，透過操作獲得第一身的經驗及知識。幼兒參與不同的學習活動，提升較高層次的思考能力和增加知識。故事時間提升幼兒的語言能力，每天分享時間加強幼兒的表達力。</p> <p>本校會遵照《幼稚園教育課程指引》(2017)規劃課程，不會要求幼兒班兒童執筆寫字，亦不會要求兒童做機械式的抄寫或操練式的計算練習。</p>	
學習 / 教學模式及活動	
<p>小組教學提高師生互動，探索教學培育主動學習，透過環境佈置刺激幼兒的感官，戶外參觀讓幼兒獲得第一手的學習經驗。繪本教學訓練幼兒語文（聽、讀、講、寫）及解難能力，更能培養幼兒的創意、想像、觀察...等各種能力。方案教學按幼兒的興趣發展課程。老師會善用孩子已具備的能力，鼓勵孩子透過口語、肢體、藝術創作等方式來表達自己的想法及感受。下午班課堂時間設有英語話劇課程。</p>	
兒童學習經驗評估	
<p>以持續性評估觀察記錄幼兒的學習成果，資料冊記錄幼兒的主題學習過程，讓家長清楚了解幼兒在學校的學習進度。</p>	

學校特色	
學校使命及抱負	
<p>以基督的愛和基督教精神，全方位培育學生。為學生提供富啟發性及愉快的學習環境，促進及培養其積極的學習態度，富責任感及尊重別人。促進員工專業成長，鼓勵彼此支持，發揮團隊合作精神，提升員工專業知識及技巧促進員工溝通，發揮團隊精神。建立家校聯繫，攜手培育幼兒健康成長，均衡發展。</p>	
對學生支援	
<p>個別傾談，了解需要，一同解決。新生適應週幫助幼兒投入學校生活，為升讀小一的學生安排適應的課程。與家長建立良好的溝通渠道，以了解幼兒的需要並作出相應的配合。發掘社區資源豐富幼兒學習經驗。</p>	
對非華語學童的支援	
<p>獲批支援非華語學童的資助；增聘教學人員 / 教學助理以支援非華語學童學習中文；安排翻譯 / 傳譯服務；鼓勵非華語家長義工參與以加強學校與家長之間的溝通；建構豐富學習中文的語言環境；建構共融校園以促進學生的融合；促進教師參加專業發展計劃，建立幫助非華語學童學習中文的策略；參加由教育局舉辦的校本專業支援計劃。</p>	
對有特殊需要的學童的支援	
<p>正在參與到校學前康復服務。</p>	
與家長聯繫	
家長教師會：沒有	
其他家長活動 / 聯繫	
<p>親子活動促進家長、幼兒與學校的關係，家長到校了解幼兒學習情況，家長講座幫助家長了解幼兒的發展需要，透過參與家長小組，與他們一起分享分擔需要。</p>	

主要教育用品的收費 (2022 / 23學年)			
夏季校服	\$193-305 / 套	冬季校服	\$394-476 / 套
書包	\$113-141 / 個	茶點	\$440 / 年
課本	\$124-203 / 年	練習簿 / 作業	\$560 / 年
文具	\$320 / 年	寢具	沒有此項目

校長及教學人員每月薪酬幅度
(2023年3月資料)

- (i) ≤ \$30,000
- (ii) \$30,001 - \$40,000
- (iii) > \$40,000

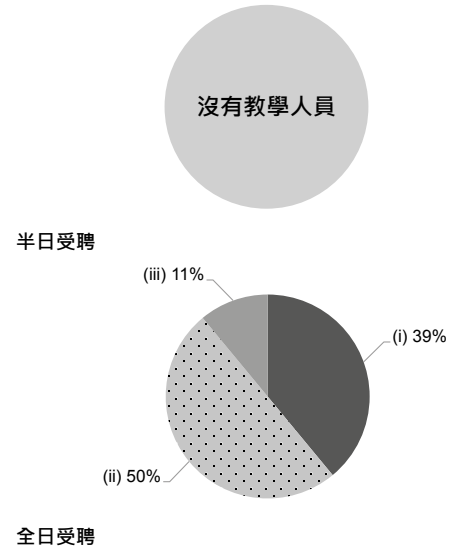

校長及教學人員幼兒教學年資
(2023年3月資料)

- (i) < 4 年
- (ii) 4 - 7 年
- (iii) > 7 年

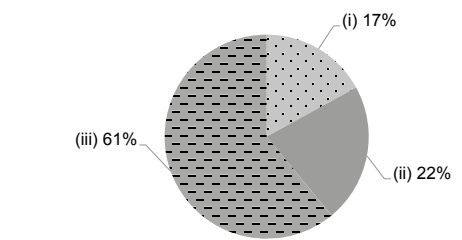

2021/22年度學校開支資料

開支帳目經核數師審核 有

- (i) 校長及教學人員薪酬
- (ii) 非教學人員薪酬
- (iii) 租金、管理費、差餉及地租
- (iv) 教學用品
- (v) 員工培訓及專業發展
- (vi) 其他開支

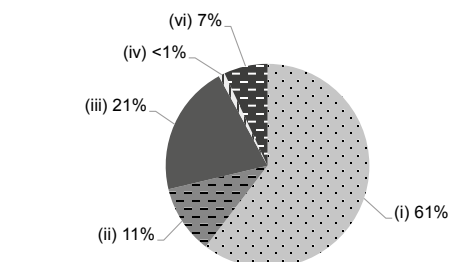



地址：香港柴灣新翠花園政府合署 2 樓

學校編號 566152

電話：2896 5533

傳真：2515 0991

校址編號 0001

學校資料	
學校類別	非牟利
學生類別	男女
校監姓名	周偉良先生
校長姓名	陳思惠女士
創校年份	1989
已使用課室的總容額 (2022年9月資料)	74
註冊課室數目	4
戶外遊戲場地	沒有
室內遊戲場地	有
音樂室	有
其他特別室 / 場地	圖書閣、電腦室
校長及教學人員總人數 (2022年9月資料) *	10
學校網址	http://www.cccwcdn.edu.hk
質素評核：結果及報告	符合要求 https://www.edb.gov.hk/attachment/tc/edu-system/preprimary-kindergarten/quality-assurance-frame-work/qr/qv-report/CCC_ChaiWanCh.pdf

校長及教學人員資歷及人數 (2022年9月資料) *	
學歷	
持有學位	3
非持有學位	7
專業資格	
幼兒教育證書或以上	10
合格幼稚園教師	0
其他師資訓練	0
合格助理幼稚園教師	0
其他	0

* 不包括任職0-2歲級別之教師

師生比例 (2022年9月資料)	
上午時段師生比例	1 : 8.6
下午時段師生比例	1 : 8.0
上述比例包括 2-3 歲班級	有

學生人數 (2022年9月資料)				
	幼兒班	低班	高班	總數
上午班	2	3	1	6
下午班	0	0	0	0
全日班	18	16	19	53

全年學費 (2023 / 24學年)				
		幼兒班	低班	高班
扣減政府資助後的全年學費 (期數)	上午班	免費	免費	免費
	下午班	-	-	-
	全日班	\$4,620 (12)	\$4,620 (12)	\$4,620 (12)

有關學費資料詳情，請參看收費證明書。

幼兒服務 (2022年9月資料)			
提供2-3歲幼兒服務	有	提供2歲以下幼兒服務	沒有
收費水平 (全年)	\$23,064 (半日)	收錄2-3歲級別兒童人數	27
	\$21,972 (全日)	參加幼兒中心資助計劃	有
提供暫托服務	有	提供延長服務時間	有

課程資料	
課程類別：本地	
課程規劃	
<p>以基督的愛為根，以人為本，培育幼兒多元智能及認知（包括德、智、體、群、美及靈育發展。）以故事綜合學習套配合主題學習。讓學生發展六大學習範疇：語文、藝術、早期數學、科學與科技、個人與群體、體能與健康</p> <p>本校會遵照《幼稚園教育課程指引》(2017)規劃課程，不會要求幼兒班兒童執筆寫字，亦不會要求兒童做機械式的抄寫或操練式的計算練習。</p>	
學習 / 教學模式及活動	
綜合活動教學。自選學習活動。設計活動。	
兒童學習經驗評估	
持續性觀察紀錄及個別身心及智力發展評估。	

學校特色	
學校使命及抱負	
以基督博愛精神，為幼兒教育提供完善服務。目標為啟發幼兒天資，培養有禮貌及活潑的品格，以促進其身心健康。	
對學生支援	
因材施教，如有需要會轉介到有關機構，讓學生得到最適切的教導。註校社工	
對非華語學童的支援	
獲批支援非華語學童的資助；增聘教學人員 / 教學助理以支援非華語學童學習中文；鼓勵非華語家長義工參與以加強學校與家長之間的溝通；建構豐富學習中文的語言環境；建構共融校園以促進學生的融合；促進教師參加專業發展計劃，建立幫助非華語學童學習中文的策略；參加由教育局舉辦的校本專業支援計劃。	
對有特殊需要的學童的支援	
正在參與到校學前康復服務。	
與家長聯繫	
家長教師會：沒有	
其他家長活動 / 聯繫	
如有活動需家長協助，園方會個別諮詢家長，以問卷、面談及電話聯絡方式，組織家長義工隊。	

主要教育用品的收費 (2022 / 23學年)			
夏季校服	\$95 / 套	冬季校服	\$109 / 套
書包	\$120 / 個	茶點	\$0 / 年
課本	\$1,700 / 年	練習簿 / 作業	\$300 / 年
文具	\$400 / 年	寢具	沒有此項目

校長及教學人員每月薪酬幅度
(2023年3月資料)

- (i) ≤ \$30,000
- (ii) \$30,001 - \$40,000
- (iii) > \$40,000

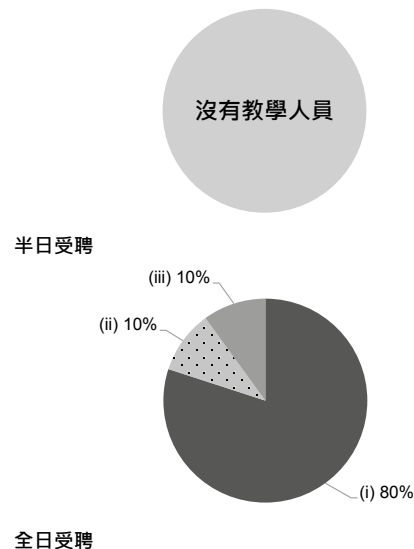

校長及教學人員幼兒教學年資
(2023年3月資料)

- (i) < 4 年
- (ii) 4 - 7 年
- (iii) > 7 年

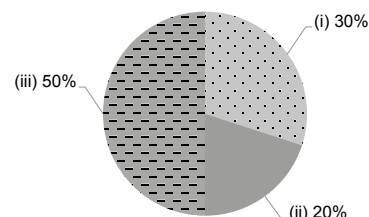

2021/22年度學校開支資料

開支帳目經核數師審核 有

- (i) 校長及教學人員薪酬
- (ii) 非教學人員薪酬
- (iii) 租金、管理費、差餉及地租
- (iv) 教學用品
- (v) 員工培訓及專業發展
- (vi) 其他開支

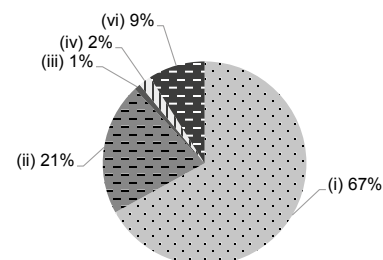



地址：香港柴灣翠灣邨翠壽樓地下

學校編號 325619

電話：2556 3536, 2557 8224

傳真：2975 0367

校址編號 0001

學校資料	
學校類別	非牟利
學生類別	男女
校監姓名	黃烈初先生
校長姓名	黃玉卿女士
創校年份	1989
已使用課室的總容額 (2022年9月資料)	143
註冊課室數目	7
戶外遊戲場地	沒有
室內遊戲場地	有
音樂室	有
其他特別室 / 場地	智能室 (JELIC / Board Game)、繪本探知館 (閱讀 / 廚藝 / 科學 / 文化)、大肌肉活動場地
校長及教學人員總人數 (2022年9月資料) *	11
學校網址	http://tekg.edu.hk
質素評核：結果及報告	符合要求 https://www.edb.gov.hk/attachment/tc/edu-system/preprimary-kindergarten/quality-assurance-frame-work/qr/qv-report/E_CCKW.pdf

校長及教學人員資歷及人數 (2022年9月資料) *	
學歷	
持有學位	8
非持有學位	3
專業資格	
幼兒教育證書或以上	11
合格幼稚園教師	0
其他師資訓練	0
合格助理幼稚園教師	0
其他	0

* 不包括任職0-2歲級別之教師

師生比例 (2022年9月資料)	
上午時段師生比例	1 : 10.3
下午時段師生比例	1 : 7.5
上述比例包括 2-3 歲班級	沒有

學生人數 (2022年9月資料)				
	幼兒班	低班	高班	總數
上午班	17	12	9	38
下午班	0	0	0	0
全日班	29	23	23	75

全年學費 (2023 / 24學年)				
		幼兒班	低班	高班
扣減政府資助後的 全年學費 (期數)	上午班	免費	免費	免費
	下午班	免費	免費	免費
	全日班	\$6,150 (10)	\$6,150 (10)	\$6,150 (10)

有關學費資料詳情，請參看收費證明書。

幼兒服務 (2022年9月資料)			
提供2-3歲幼兒服務	-	提供2歲以下幼兒服務	-
收費水平 (全年)	- (半日)	收錄2-3歲級別兒童人數	0
	- (全日)	參加幼兒中心資助計劃	-
提供暫托服務	-	提供延長服務時間	-

課程資料	
課程類別：本地	
課程規劃	
<p>本校所推行的是以幼兒為本，五育均衡發展的課程。採用螺旋式進度編排，建立以遊戲為軸心的快樂學習，推行腦潛能發展課程，開展閱讀文化，進行繪本教學，並加強中英並重的高階語文課程，尤以重視文化素養，拓展幼兒世界視野。</p> <p>本校會遵照《幼稚園教育課程指引》(2017)規劃課程，不會要求幼兒班兒童執筆寫字，亦不會要求兒童做機械式的抄寫或操練式的計算練習。</p>	
學習 / 教學模式及活動	
<p>本校採用小班教學模式，選取富有兒童文學內涵的繪本作主題教學，進行專題研習，內容具生活化和探索性的體驗，而所設計的活動均重視幼兒個別差異的能力，培養幼兒的好奇心和主動學習；每周設有探索日，豐富幼兒的學習經歷。同時在語文方面，亦設有專科專教，以英語為母語的外籍老師教授英語，每日授課，以及資深的普通話老師教授普通話。並因應幼兒的個別差異，進行開發腦潛能的課程，包括進行富蒙特梭利元素的邏輯推理活動及富挑戰的桌上遊戲，亦藉此促進幼兒的社群發展；通過兒童廚藝課程，增強幼兒觸感、語文、科學及食農教育；同時，多讓幼兒接觸大自然，建立科學精神，因應幼兒的能力，常常安排幼兒進行戶外公園活動。</p>	
兒童學習經驗評估	
<p>學校為各級編定課業，配合學校整體課程政策和教學進度，進行持續性評估，設有「兒童發展評量系統」，通過學術及科學化的觀察及記錄，成為幼兒的「學習評估檔案」，以評核幼兒的學習情況，幫助幼兒在各方面有均衡的發展。</p>	

學校特色	
學校使命及抱負	
<p>本校秉承香港勵志會服務社會的精神，以有教無類、明德智信為辦學宗旨。重視建立「以幼兒為本」，從遊戲中學習，因材施教，給與幼兒具有自主學習力的幼稚園。相信「愛、尊重、感恩與關懷」是人之本，讓愛作教育的主導力量；尊重自然與人的和諧，以感謝和關懷的態度，培養幼兒良好的人格與品德。相信每一個幼兒都可以成為具有潛質的兒童，學校除了提供均衡課程外，並透過訓練腦部各種運作機能來強化大腦網絡，從而達到刺激幼兒能自學、自律及自主的效果。重視推動閱讀文化，為幼兒建立良好語文基礎，成為開啟學習的鑰匙，開拓宇宙無邊的視野。建立充滿活力，蘊含文化素養的校風，促進幼兒的學習動機，加強老師的教學動力</p>	
對學生支援	
<p>為新入學幼兒進行適應活動；常觀察幼兒表現，注意個別發展，學校並設有駐校社工，加強對幼兒及家庭的照顧；並與社區機構合作，因應幼兒及家長的需要，給與支援；並為畢業學生作銜接小一的適應活動。</p>	
對非華語學童的支援	
<p>獲批支援非華語學童的資助；增聘教學人員 / 教學助理以支援非華語學童學習中文；建立幫助非華語學童學習中文的策略，建構共融校園以促進學生的融合。</p>	
對有特殊需要的學童的支援	
<p>正在參與到校學前康復服務。本校設有社工支援服務，通過個人 / 小組活動，支援家長培養幼兒成長；增強幼兒情緒及社群的發展。</p>	
與家長聯繫	
家長教師會：有	
其他家長活動 / 聯繫	
<p>招生前舉辦學校簡介會，讓家長了解學校辦學目標及課程。已成立家教會，通過舉辦不同類型的活動，例如講座、工作坊、家長日、親子同樂日、親子旅行、親子嘉年華會等，增強彼此溝通，了解家長的需要。</p>	

主要教育用品的收費 (2022 / 23學年)			
夏季校服	\$243 / 套	冬季校服	\$467 / 套
書包	\$80 / 個	茶點	\$945 / 年
課本	\$312 / 年	練習簿 / 作業	\$535 / 年
文具	\$100 / 年	寢具	沒有此項目

校長及教學人員每月薪酬幅度 (2023年3月資料)

- (i) ≤ \$30,000
- (ii) \$30,001 - \$40,000
- (iii) > \$40,000

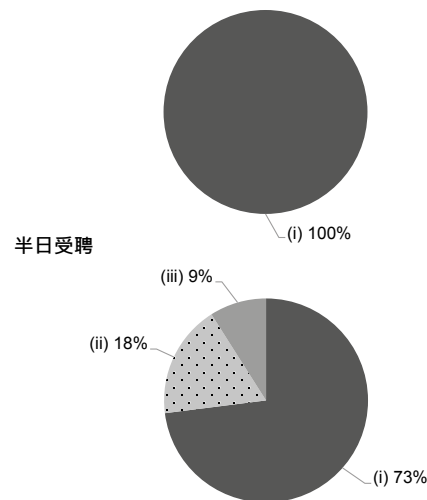

校長及教學人員幼兒教學年資 (2023年3月資料)

- (i) < 4年
- (ii) 4 - 7年
- (iii) > 7年

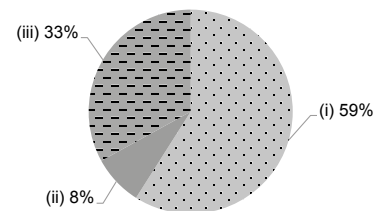

2021/22年度學校開支資料

開支帳目經核數師審核 有

- (i) 校長及教學人員薪酬
- (ii) 非教學人員薪酬
- (iii) 租金、管理費、差餉及地租
- (iv) 教學用品
- (v) 員工培訓及專業發展
- (vi) 其他開支

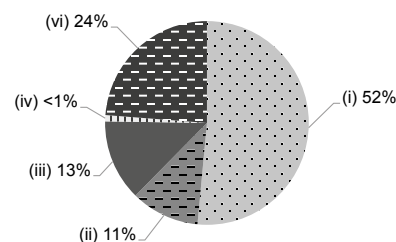



地址：香港筲箕灣耀東邨耀福樓地下

學校編號 564745

電話：2568 2110

傳真：2885 1807

校址編號 0001

學校資料	
學校類別	非牟利
學生類別	男女
校監姓名	歐陽戚潔影夫人
校長姓名	廖海艷女士
創校年份	1994
已使用課室的總容額 (2022年9月資料)	100
註冊課室數目	不適用
戶外遊戲場地	沒有
室內遊戲場地	有
音樂室	有
其他特別室 / 場地	沒有資料
校長及教學人員總人數 (2022年9月資料) *	6
學校網址	http://www.hkcwckg.edu.hk
質素評核：結果及報告	符合要求 https://www.edb.gov.hk/attachment/tc/edu-system/preprimary-kindergarten/quality-assurance-frame-work/qr/qv-report/HKCWC.pdf

校長及教學人員資歷及人數 (2022年9月資料) *	
學歷	
持有學位	5
非持有學位	1
專業資格	
幼兒教育證書或以上	6
合格幼稚園教師	0
其他師資訓練	0
合格助理幼稚園教師	0
其他	0

* 不包括任職0-2歲級別之教師

師生比例 (2022年9月資料)	
上午時段師生比例	1 : 7.8
下午時段師生比例	1 : 7.3
上述比例包括 2-3 歲班級	有

學生人數 (2022年9月資料)				
	幼兒班	低班	高班	總數
上午班	0	0	0	0
下午班	0	0	0	0
全日班	15	13	14	42

全年學費 (2023 / 24學年)				
		幼兒班	低班	高班
扣減政府資助後的全年學費 (期數)	上午班	-	-	-
	下午班	-	-	-
	全日班	\$11,280 (12)	\$11,280 (12)	\$11,280 (12)

有關學費資料詳情，請參看收費證明書。

幼兒服務 (2022年9月資料)			
提供2-3歲幼兒服務	有	提供2歲以下幼兒服務	沒有
收費水平 (全年)	\$34,200 (半日)	收錄2-3歲級別兒童人數	5
	\$51,816 (全日)	參加幼兒中心資助計劃	有
提供暫托服務	有	提供延長服務時間	有

課程資料

課程類別：本地
課程規劃
以「兒童為本」編排「綜合及螺旋式」的課程，配合幼兒的發展和需要，重視感官探索及生活化的經驗，著重從遊戲中學習、照顧多樣性、全面和均衡的發展。
本校會遵照《幼稚園教育課程指引》(2017)規劃課程，不會要求幼兒班兒童執筆寫字，亦不會要求兒童做機械式的抄寫或操練式的計算練習。
學習 / 教學模式及活動
採用集體、小組及個別互動的形式，透過多元化的活動：專題研習、戲劇教育、傳統文化及品德教育、自由遊戲、戶外參觀及探訪、校內外講座及表演、義工活動、社區及家校協作、多媒體學習活動等，營造共融氛圍並創設機會，讓幼兒從遊戲中自主探索及接觸兩文三語，建立自信，正向思維及價值觀，為日後的學習作好準備。
兒童學習經驗評估
以「持續性的觀察、記錄和分析」，為幼兒進行評估，並把有關資料匯集成幼兒「學習歷程檔案」，定期與家長作溝通及匯報，以了解幼兒的發展和學習進度。

學校特色

學校使命及抱負
貫徹辦學團體「建設社會」的精神，「致力為區內二至六歲幼兒提供全日及半日優質教育和照顧，培養他們在德、智、體、群、美的均衡發展，成為一個有責任感、創造力、敬長扶幼、愛護生態的良好公民」。
對學生支援
透過緊密的家校聯繫，教師及駐校社工就學生的情況，給予適切的支援或轉介。
對非華語學童的支援
建構豐富學習中文的語言環境；建構共融校園以促進學生的融合；與非政府機構協作以建構融合校園；促進教師參加專業發展計劃，建立幫助非華語學童學習中文的策略。
對有特殊需要的學童的支援
正在參與到校學前康復服務。設有兼收服務及駐校社工，除了日常的訓練外還提供初步的識別，以便進行「及早介入」及支援。
與家長聯繫
家長教師會：有
其他家長活動 / 聯繫
透過各類親子及家長活動，多元的家校溝通渠道，如親子旅行、家長會、問卷、電話和面談等與家長保持良好的溝通和聯繫。

主要教育用品的收費 (2022 / 23學年)

夏季校服	\$98 / 套	冬季校服	\$128 / 套
書包	\$56 / 個	茶點	沒有此項目
課本	\$685-1,438 / 年	練習簿 / 作業	\$0 / 年
文具	沒有此項目	寢具	沒有此項目

校長及教學人員每月薪酬幅度 (2023年3月資料)

- (i) ≤ \$30,000
- (ii) \$30,001 - \$40,000
- (iii) > \$40,000

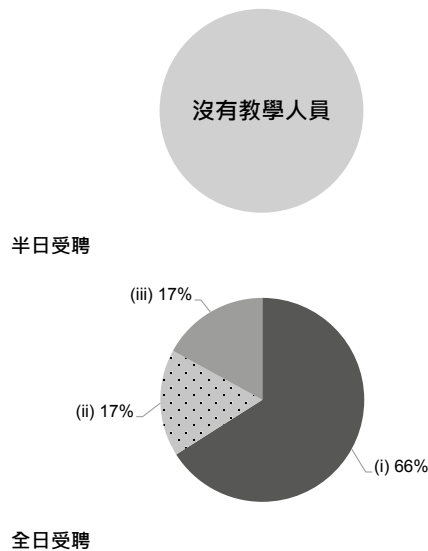

校長及教學人員幼兒教學年資 (2023年3月資料)

- (i) < 4 年
- (ii) 4 - 7 年
- (iii) > 7 年

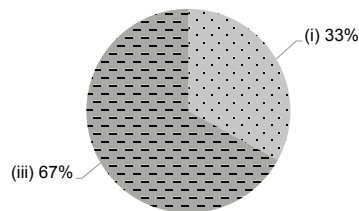

2021/22年度學校開支資料

開支帳目經核數師審核 有

- (i) 校長及教學人員薪酬
- (ii) 非教學人員薪酬
- (iii) 租金、管理費、差餉及地租
- (iv) 教學用品
- (v) 員工培訓及專業發展
- (vi) 其他開支

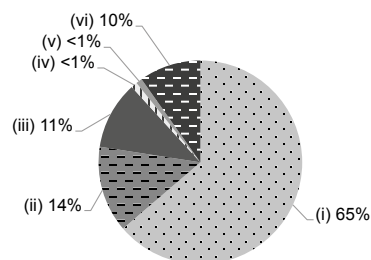



學校資料	
學校類別	非牟利
學生類別	男女
校監姓名	呂慧蓮女士
校長姓名	趙嘉汶女士
創校年份	1997
已使用課室的總容額 (2022年9月資料)	85
註冊課室數目	4
戶外遊戲場地	沒有
室內遊戲場地	有
音樂室	有
其他特別室 / 場地	兼收輔導室、綜合活動室
校長及教學人員總人數 (2022年9月資料) *	11
學校網址	http://clswh.hkfyg.org.hk
質素評核：結果及報告	符合要求 https://www.edb.gov.hk/attachment/tc/edu-system/preprimary-kindergarten/quality-assurance-frame-work/qr/qv-report/HKFYG_ChingLok.pdf

校長及教學人員資歷及人數 (2022年9月資料) *	
學歷	
持有學位	7
非持有學位	4
專業資格	
幼兒教育證書或以上	11
合格幼稚園教師	0
其他師資訓練	0
合格助理幼稚園教師	0
其他	0

* 不包括任職0-2歲級別之教師

師生比例 (2022年9月資料)	
上午時段師生比例	1 : 7.6
下午時段師生比例	1 : 7.6
上述比例包括 2-3 歲班級	有

學生人數 (2022年9月資料)				
	幼兒班	低班	高班	總數
上午班	0	0	0	0
下午班	0	0	0	0
全日班	22	25	17	64

全年學費 (2023 / 24學年)				
		幼兒班	低班	高班
扣減政府資助後的全年學費 (期數)	上午班	-	-	-
	下午班	-	-	-
	全日班	\$18,480 (12)	\$18,480 (12)	\$18,480 (12)

有關學費資料詳情，請參看收費證明書。

幼兒服務 (2022年9月資料)			
提供2-3歲幼兒服務	有	提供2歲以下幼兒服務	沒有
收費水平 (全年)	- (半日)	收錄2-3歲級別兒童人數	20
	\$51,384 (全日)	參加幼兒中心資助計劃	有
提供暫托服務	有	提供延長服務時間	有

課程資料	
課程類別：本地	
課程規劃	
<p>幼稚園關注幼兒發展需要，重視學與教的質素；期望透過多元化的教學模式，包括繪本教學、主題教學、專題研習等方法，讓幼兒在充滿鼓勵的環境中主動學習、思考、探索、嘗試及發現，享受學習的樂趣。</p> <p>本校會遵照《幼稚園教育課程指引》(2017)規劃課程，不會要求幼兒班兒童執筆寫字，亦不會要求兒童做機械式的抄寫或操練式的計算練習。</p>	
學習 / 教學模式及活動	
<p>「以幼兒為中心」及「從遊戲中學習」為教學編排原則，並致力推動繪本教學，用三個層次的提問法讓幼兒學習四大元素，包括語文元素、故事元素、藝術元素及文化元素。學校並會每年舉行繪本藝術周及探索遊戲周，讓幼兒主動探索，享受自由遊戲的樂趣。</p>	
兒童學習經驗評估	
<p>採用持續性觀察方式，並以質性及量性的資料，加入不同的持分者的意見，記錄及分析幼兒在六大範疇的學習過程及發展，並提供適切的建議，以協助家長了解幼兒的發展需要。評估工具包括每月主題評估及學習報告、半年總結性評估及學習歷程檔案。</p>	

學校特色	
學校使命及抱負	
<p>「發展優質教育、鼓勵主動學習、推動家校協作」鼓勵幼兒在啟發性環境中，主動探索和學習；培養幼兒的自信、自律及自學的精神。</p>	
對學生支援	
<p>設有駐校社工，為幼兒及家長舉辦各類小組、工作坊和講座，促進幼兒全人發展，協助父母掌握育兒技巧。社工同時提供輔導、諮詢及兒童為本遊戲治療服務。</p>	
對非華語學童的支援	
<p>獲批支援非華語學童的資助；增聘教學人員 / 教學助理以支援非華語學童學習中文；安排翻譯 / 傳譯服務；鼓勵非華語家長義工參與以加強學校與家長之間的溝通；建構豐富學習中文的語言環境；建構共融校園以促進學生的融合；促進教師參加專業發展計劃，建立幫助非華語學童學習中文的策略；參加由教育局舉辦的校本專業支援計劃。</p>	
對有特殊需要的學童的支援	
<p>正在參與到校學前康復服務。</p>	
與家長聯繫	
<p>家長教師會：沒有</p>	
其他家長活動 / 聯繫	
<p>定期舉辦家長會、專題講座、親子工作坊、觀課活動、故事爸媽活動、家長義工隊及家長茶聚，並按需要進行家訪等，致力提高幼稚園的透明度，與家長保持緊密的溝通，建立互相協作的良好關係，為幼兒締造完善的學習環境，促進學習成效。</p>	

主要教育用品的收費 (2022 / 23學年)			
夏季校服	\$114 / 套	冬季校服	\$150 / 套
書包	\$110 / 個	茶點	\$0 / 年
課本	\$700-1,200 / 年	練習簿 / 作業	\$0 / 年
文具	\$65-150 / 年	寢具	\$250 / 套

校長及教學人員每月薪酬幅度
(2023年3月資料)

- (i) ≤ \$30,000
- (ii) \$30,001 - \$40,000
- (iii) > \$40,000

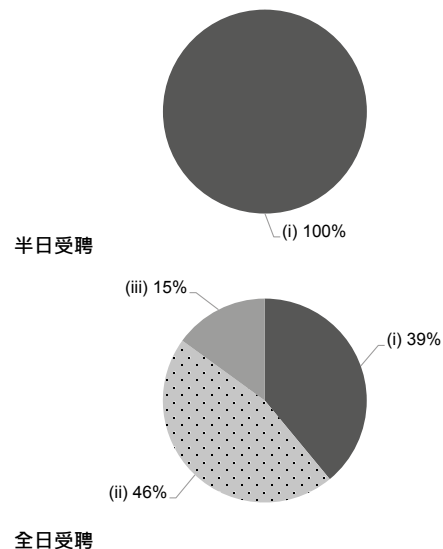

校長及教學人員幼兒教學年資
(2023年3月資料)

- (i) < 4 年
- (ii) 4 - 7 年
- (iii) > 7 年

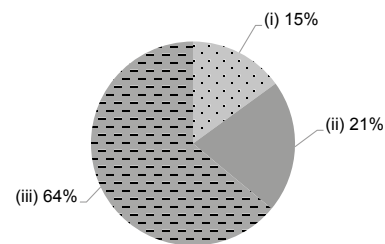

2021/22年度學校開支資料

開支帳目經核數師審核 有

- (i) 校長及教學人員薪酬
- (ii) 非教學人員薪酬
- (iii) 租金、管理費、差餉及地租
- (iv) 教學用品
- (v) 員工培訓及專業發展
- (vi) 其他開支

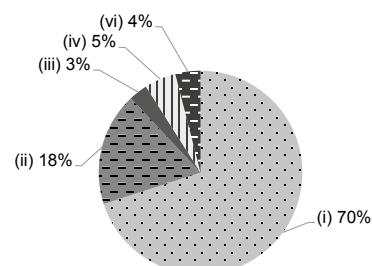



學校資料	
學校類別	非牟利
學生類別	男女
校監姓名	曹錦昌先生
校長姓名	梁詠娟女士
創校年份	2000
已使用課室的總容額 (2022年9月資料)	35
註冊課室數目	不適用
戶外遊戲場地	沒有
室內遊戲場地	有
音樂室	有
其他特別室 / 場地	蒙特梭利室、體能活動室、多用途室
校長及教學人員總人數 (2022年9月資料) *	5
學校網址	https://www.salvationarmy.org.hk/esd/npnsc
質素評核：結果及報告	符合要求 https://www.edb.gov.hk/attachment/tc/edu-system/preprimary-kindergarten/quality-assurance-framework/qr/qr-report/SA_NP.pdf

校長及教學人員資歷及人數 (2022年9月資料) *	
學歷	
持有學位	5
非持有學位	0
專業資格	
幼兒教育證書或以上	5
合格幼稚園教師	0
其他師資訓練	0
合格助理幼稚園教師	0
其他	0

* 不包括任職0-2歲級別之教師

師生比例 (2022年9月資料)	
上午時段師生比例	1 : 8.0
下午時段師生比例	1 : 8.0
上述比例包括 2-3 歲班級	有

學生人數 (2022年9月資料)				
	幼兒班	低班	高班	總數
上午班	0	0	0	0
下午班	0	0	0	0
全日班	14	14	7	35

全年學費 (2023 / 24學年)				
		幼兒班	低班	高班
扣減政府資助後的全年學費 (期數)	上午班	-	-	-
	下午班	-	-	-
	全日班	\$24,540 (12)	\$24,540 (12)	\$24,540 (12)

有關學費資料詳情，請參看收費證明書。

幼兒服務 (2022年9月資料)			
提供2-3歲幼兒服務	有	提供2歲以下幼兒服務	有
收費水平 (全年)	- (半日)	收錄2-3歲級別兒童人數	5
	\$64,260 (全日)	參加幼兒中心資助計劃	有
提供暫托服務	沒有	提供延長服務時間	有

課程資料	
課程類別：本地	
課程規劃	
以兒童為本，實踐綜合課程，培養自主學習，建立良好學習態度與品格。	
本校會遵照《幼稚園教育課程指引》(2017)規劃課程，不會要求幼兒班兒童執筆寫字，亦不會要求兒童做機械式的抄寫或操練式的計算練習。	
學習 / 教學模式及活動	
1. 專題研習—引發兒童主動探索，從觀察、討論和實踐的過程中建構知識；2. 蒙特梭利教學—訓練數學邏輯思維、建立讀寫及自理能力；3. 學前英文教學—著重引發學習英文的興趣，學習聆聽及掌握拼讀的技巧；4. 生命教育—彰顯基督的愛，關顧兒童的個別需要和發展，培育兒童正面、積極和樂觀的生命價值觀。同時，亦會因材施教，關顧兒童的個別需要和發展。	
兒童學習經驗評估	
持續性評估，並建立兒童學習檔案。	

學校特色	
學校使命及抱負	
學校使命：我們重視每個孩子都是上帝賜予的珍貴禮物，並按「彰顯主愛 培育幼兒」提供優質的學前教育。目標：給予兒童優質的全人教育和照顧，為幼兒的成長奠定良好的基礎；提供兒童表達創意的機會，發揮他們的潛能；重視家校合作，視家庭與學校為合作夥伴，以達致理想的教學成效；倡導培育兒童的政策和方法。	
對學生支援	
- 學校設有「學生支援教師」及「駐校社工」，為有需要的兒童及家庭提供支援，如：諮詢、輔導、轉介。	
對非華語學童的支援	
建構豐富學習中文的語言環境。	
對有特殊需要的學童的支援	
正在參與到校學前康復服務。學校設有「到校學前康復服務」，透過跨專業合作模式（特殊幼兒工作人員、語言治療師、物理治療師、職業治療師、心理學家及社工）為有特殊需要的兒童提供專業而適切訓練及支援家長。	
與家長聯繫	
家長教師會：有	
其他家長活動 / 聯繫	
設立家長教師協會，讓家長參與學校活動及擔任義工以促進家校合作。更成立救世軍學前教育服務幼兒學校家長聯會，加強聯繫各校家長和教師，協辦聯校活動，提供家長教育及共商學前教育政策以深化家校合作。	

主要教育用品的收費 (2022 / 23學年)			
夏季校服	\$110-298 / 套	冬季校服	\$145-445 / 套
書包	\$82 / 個	茶點	\$0 / 年
課本	\$268-503 / 年	練習簿 / 作業	\$0 / 年
文具	沒有此項目	寢具	沒有此項目

校長及教學人員每月薪酬幅度
(2023年3月資料)

- (i) ≤ \$30,000
- (ii) \$30,001 - \$40,000
- (iii) > \$40,000

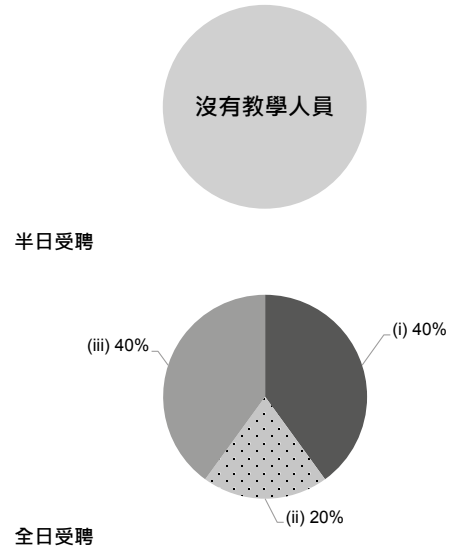

校長及教學人員幼兒教學年資
(2023年3月資料)

- (i) < 4 年
- (ii) 4 - 7 年
- (iii) > 7 年

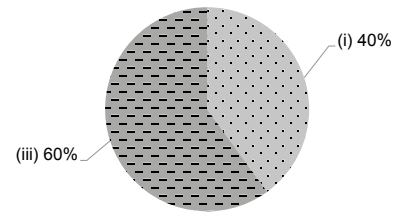

2021/22年度學校開支資料

開支帳目經核數師審核 有

- (i) 校長及教學人員薪酬
- (ii) 非教學人員薪酬
- (iii) 租金、管理費、差餉及地租
- (iv) 教學用品
- (v) 員工培訓及專業發展
- (vi) 其他開支

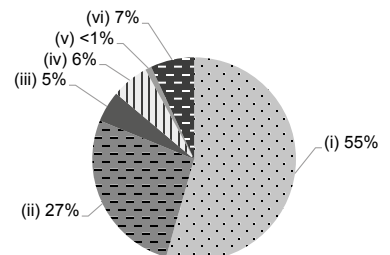



地址：香港筲箕灣愛東邨愛平樓地下

學校編號 564222

電話：2561 3409

傳真：2516 7062

校址編號 0001

學校資料	
學校類別	非牟利
學生類別	男女
校監姓名	丁毓珠女士
校長姓名	李月芬女士
創校年份	1956
已使用課室的總容額 (2022年9月資料)	94
註冊課室數目	4
戶外遊戲場地	沒有
室內遊戲場地	有
音樂室	有
其他特別室 / 場地	小組活動室
校長及教學人員總人數 (2022年9月資料) *	6
學校網址	http://www.ednursery.edu.hk
質素評核：結果及報告	符合要求 https://www.edb.gov.hk/attachment/tc/edu-system/preprimary-kindergarten/quality-assurance-frame-work/qr/qr-report/WWCEDHK.pdf

校長及教學人員資歷及人數 (2022年9月資料) *	
學歷	
持有學位	5
非持有學位	1
專業資格	
幼兒教育證書或以上	6
合格幼稚園教師	0
其他師資訓練	0
合格助理幼稚園教師	0
其他	0

* 不包括任職0-2歲級別之教師

師生比例 (2022年9月資料)	
上午時段師生比例	1 : 7.2
下午時段師生比例	1 : 7.2
上述比例包括 2-3 歲班級	有

學生人數 (2022年9月資料)				
	幼兒班	低班	高班	總數
上午班	0	0	0	0
下午班	0	0	0	0
全日班	10	13	14	37

全年學費 (2023 / 24學年)				
		幼兒班	低班	高班
扣減政府資助後的全年學費 (期數)	上午班	-	-	-
	下午班	-	-	-
	全日班	\$12,600 (12)	\$12,600 (12)	\$12,600 (12)

有關學費資料詳情，請參看收費證明書。

幼兒服務 (2022年9月資料)			
提供2-3歲幼兒服務	有	提供2歲以下幼兒服務	沒有
收費水平 (全年)	- (半日)	收錄2-3歲級別兒童人數	6
	\$47,064 (全日)	參加幼兒中心資助計劃	有
提供暫托服務	沒有	提供延長服務時間	沒有

課程資料

課程類別：本地
課程規劃
課程編排以兒童為中心，配合兒童的發展需要。透過遊戲中學習，配合主題教學，以多樣化的綜合性活動擴闊兒童的生活經驗。當中附設有由外籍英語老師、普通話老師及專業花式跳繩教練提供的課堂。
本校會遵照《幼稚園教育課程指引》(2017)規劃課程，不會要求幼兒班兒童執筆寫字，亦不會要求兒童做機械式的抄寫或操練式的計算練習。
學習 / 教學模式及活動
透過遊戲、互動的教學方式，以分組、專題研習、外出參觀、探訪等活動，提高兒童的學習動機及興趣，以擴闊其視野。
兒童學習經驗評估
透過每星期一次、每月一次及上下學期各一次的形式，有系統地為兒童進行觀察記錄及持續評估，有關觀察及評估報告會定期發放給家長。

學校特色

學校使命及抱負
為家長及幼兒提供全面優質的學前教育服務，讓兒童經驗愉快的學習及群體生活，促進德、智、體、群、美的全人發展，與家長攜手孕育「敢於嘗試、樂於學習、勇於承擔、善於溝通」的下一代。
對學生支援
因應兒童的發展及特別學習需要，學校與不同的專業人員協作，為相關兒童提供適切的到校訓練或轉介服務。
對非華語學童的支援
獲批支援非華語學童的資助；增聘教學人員 / 教學助理以支援非華語學童學習中文；鼓勵非華語家長義工參與以加強學校與家長之間的溝通；建構共融校園以促進學生的融和；安排教師參加持續專業發展課程，建立幫助非華語學童學習中文的策略
對有特殊需要的學童的支援
正在參與到校學前康復服務。學校同時亦正參與「幼稚園暨幼兒中心第一層支援服務試驗計劃」。
與家長聯繫
家長教師會：有
其他家長活動 / 聯繫
透過家長會、專題講座 / 工作坊、家長觀課、親子活動、家長教師會、家長義工小組等活動，加強校方與家長的聯繫，促進彼此的合作。

主要教育用品的收費 (2022 / 23學年)

夏季校服	\$410 / 套	冬季校服	\$435-615 / 套
書包	\$95 / 個	茶點	\$0 / 年
課本	\$453-819 / 年	練習簿 / 作業	\$0 / 年
文具	\$0 / 年	寢具	沒有此項目

校長及教學人員每月薪酬幅度 (2023年3月資料)

- (i) ≤ \$30,000
- (ii) \$30,001 - \$40,000
- (iii) > \$40,000

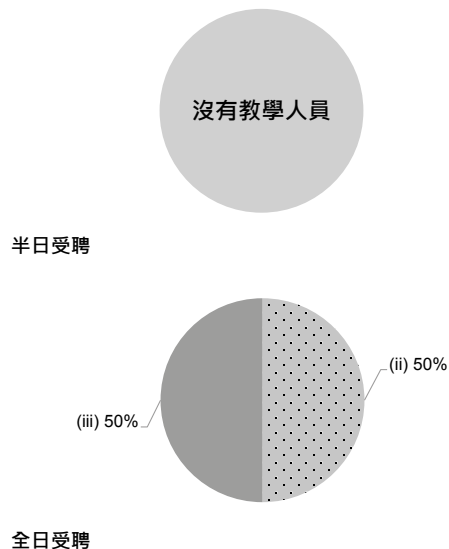

校長及教學人員幼兒教學年資 (2023年3月資料)

- (i) < 4 年
- (ii) 4 - 7 年
- (iii) > 7 年

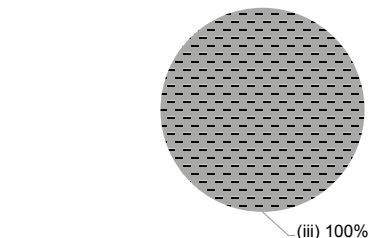

2021/22年度學校開支資料

開支帳目經核數師審核 有

- (i) 校長及教學人員薪酬
- (ii) 非教學人員薪酬
- (iii) 租金、管理費、差餉及地租
- (iv) 教學用品
- (v) 員工培訓及專業發展
- (vi) 其他開支

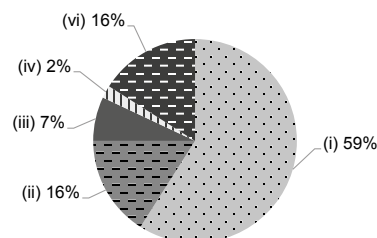



地址：香港柴灣小西灣邨第 1 期 A 座(瑞喜樓)地下

學校編號 325767

電話：2889 6061, 2889 6119

傳真：2898 2861

校址編號 0001

學校資料	
學校類別	非牟利
學生類別	男女
校監姓名	韋浩文先生
校長姓名	高穎思女士
創校年份	1991
已使用課室的總容額 (2022年9月資料)	116
註冊課室數目	7
戶外遊戲場地	沒有
室內遊戲場地	有
音樂室	有
其他特別室 / 場地	圖書室
校長及教學人員總人數 (2022年9月資料) *	10
學校網址	http://www.twghfsftkg.edu.hk
質素評核：結果及報告	符合要求 https://www.edb.gov.hk/attachment/tc/edu-system/preprimary-kindergarten/quality-assurance-frame-work/qr/qv-report/TWGH_FongShuFookTong.pdf

校長及教學人員資歷及人數 (2022年9月資料) *	
學歷	
持有學位	9
非持有學位	1
專業資格	
幼兒教育證書或以上	9
合格幼稚園教師	0
其他師資訓練	0
合格助理幼稚園教師	0
其他	1

* 不包括任職0-2歲級別之教師

師生比例 (2022年9月資料)	
上午時段師生比例	1 : 8.8
下午時段師生比例	1 : 5.4
上述比例包括 2-3 歲班級	沒有

學生人數 (2022年9月資料)				
	幼兒班	低班	高班	總數
上午班	0	18	21	39
下午班	0	0	0	0
全日班	0	20	29	49

全年學費 (2023 / 24學年)				
		幼兒班	低班	高班
扣減政府資助後的全年學費 (期數)	上午班	免費	免費	免費
	下午班	免費	免費	免費
	全日班	\$8,230 (10)	\$8,230 (10)	\$8,230 (10)

有關學費資料詳情，請參看收費證明書。

幼兒服務 (2022年9月資料)			
提供2-3歲幼兒服務	-	提供2歲以下幼兒服務	-
收費水平 (全年)	- (半日)	收錄2-3歲級別兒童人數	0
	- (全日)	參加幼兒中心資助計劃	-
提供暫托服務	-	提供延長服務時間	-

課程資料	
課程類別：本地	
課程規劃	
<p>按教育局「學前教育課程指引」編訂六大範疇的課程。全香港第一間引入韓國兩套著名得獎課程的幼稚園，並與韓國課程導師共同編定及剪裁切合香港幼兒學習需要的課程大綱及學習評估，以培訓二十一世紀國際及本地社會所需人才之共通能力為重點目標，當中包括——「創意思維、數學邏輯、策略性思考及解難能力」。配合幼兒全人發展的需要，著重兩文三語，設五天英語時間、英語戲劇培訓（利用戲劇讓幼兒能在「有意義」的情境「自然」及「大膽地」運用英語，誠邀專業外籍英語戲劇導師進行培訓，教授英語戲劇／音樂劇、編導、排演、制作等）、普通話課（由考獲普通話水平測試一級證書的老師任教）等。此外，著重藝術發展，推行繪本教學、綜合創意藝術課程及奧福音樂課程等，並以機構為本推行環保教育。</p> <p>本校會遵照《幼稚園教育課程指引》(2017)規劃課程，不會要求幼兒班兒童執筆寫字，亦不會要求兒童做機械式的抄寫或操練式的計算練習。</p>	
學習 / 教學模式及活動	
<p>以繪本教學配合遊戲及小組探索模式，透過發現、經驗分享、團體討論建構，讓幼兒多觀察、思考、互相學習，解決困難。藉著豐富的環境佈置、角落學習、參觀、講座及多元的教學策略，包括「戲劇英語培訓、奧福音樂、韓國英才式數學邏輯策略性教具及韓國磁石積木供幼兒操作學習」等，激發幼兒的內在學習動機及興趣，享受上學的樂趣。</p>	
兒童學習經驗評估	
<p>採用持續性觀察評估幼兒的學習表現，每主題派發學習評估及每學期派發「兒童學習歷程檔案」，以便家長了解幼兒的整體發展。</p>	

學校特色	
學校使命及抱負	
<p>本園秉承了東華三院的辦學理念，致力為社會提供多元化的學前教育服務。為幼兒進行「全人教育」，提供一個優良的學習環境，使幼兒在語言、智能、體能、情緒及社群等各方面有均衡的發展。並以「勤、儉、忠、信」為依歸，培育幼兒建立正確的人生觀和解決困難的能力。</p>	
對學生支援	
<p>安排新生適應期、牙齒保健、小一模擬上課、幼小銜接課程、學生個別輔導、與社區機構合作等，而董事局每年均撥款資助幼兒興趣班、設傑出學生獎學金及藝術獎學金以作鼓勵。</p>	
對非華語學童的支援	
<p>獲批支援非華語學童的資助；增聘教學人員／教學助理以支援非華語學童學習中文；建構豐富學習中文的語言環境；建構共融校園以促進學生的融合；促進教師參加專業發展計劃，建立幫助非華語學童學習中文的策略。</p>	
對有特殊需要的學童的支援	
<p>正在參與到校學前康復服務。</p>	
與家長聯繫	
<p>家長教師會：沒有</p>	
其他家長活動 / 聯繫	
<p>家長專題講座、家長小組、親子旅行、家長觀課、家長英語拼音班、親子圖書閱讀計劃、校園開放日、嘉年華會、定期出版校訊、家長問卷調查等。</p>	

主要教育用品的收費 (2022 / 23學年)			
夏季校服	\$200-250 / 套	冬季校服	\$350-400 / 套
書包	\$80 / 個	茶點	\$600 / 年
課本	\$723 / 年	練習簿 / 作業	\$610 / 年
文具	沒有此項目	寢具	沒有此項目

校長及教學人員每月薪酬幅度
(2023年3月資料)

- (i) ≤ \$30,000
- (ii) \$30,001 - \$40,000
- (iii) > \$40,000

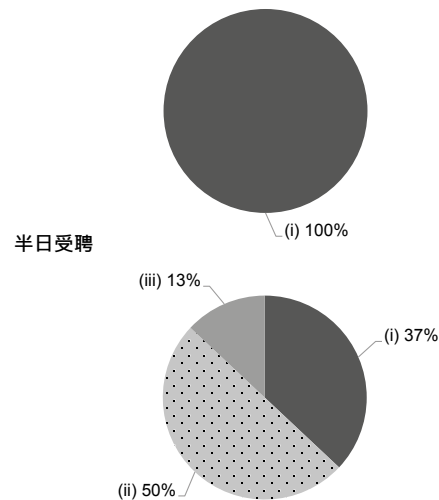

校長及教學人員幼兒教學年資
(2023年3月資料)

- (i) < 4 年
- (ii) 4 - 7 年
- (iii) > 7 年

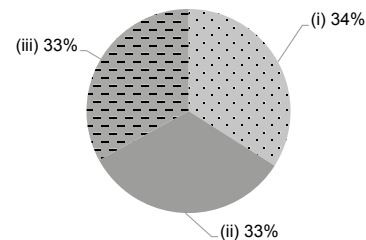

2021/22年度學校開支資料

開支帳目經核數師審核 有

- (i) 校長及教學人員薪酬
- (ii) 非教學人員薪酬
- (iii) 租金、管理費、差餉及地租
- (iv) 教學用品
- (v) 員工培訓及專業發展
- (vi) 其他開支

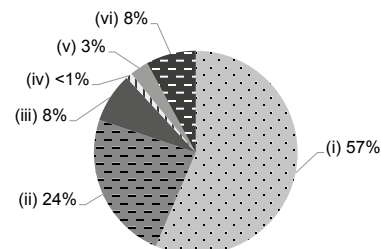



地址：香港柴灣柴灣道 338 號柴灣市政大廈 3 樓

學校編號 564095

電話：2558 6639

傳真：2558 1182

校址編號 0001

學校資料	
學校類別	非牟利
學生類別	男女
校監姓名	韋浩文先生
校長姓名	李靈芝女士
創校年份	1977
已使用課室的總容額 (2022年9月資料)	83
註冊課室數目	4
戶外遊戲場地	沒有
室內遊戲場地	有
音樂室	有
其他特別室 / 場地	沒有
校長及教學人員總人數 (2022年9月資料) *	7
學校網址	https://chcns.tungwahcsd.org/tc/page/home#
質素評核：結果及報告	符合要求 https://www.edb.gov.hk/attachment/tc/edu-system/preprimary-kindergarten/quality-assurance-frame-work/qr/qr-report/TWGH_ChiapHuaCheng.pdf

校長及教學人員資歷及人數 (2022年9月資料) *	
學歷	
持有學位	6
非持有學位	1
專業資格	
幼兒教育證書或以上	7
合格幼稚園教師	0
其他師資訓練	0
合格助理幼稚園教師	0
其他	0

* 不包括任職0-2歲級別之教師

師生比例 (2022年9月資料)	
上午時段師生比例	1 : 10.4
下午時段師生比例	1 : 10.4
上述比例包括 2-3 歲班級	有

學生人數 (2022年9月資料)				
	幼兒班	低班	高班	總數
上午班	0	0	0	0
下午班	0	0	0	0
全日班	20	16	25	61

全年學費 (2023 / 24學年)				
		幼兒班	低班	高班
扣減政府資助後的全年學費 (期數)	上午班	-	-	-
	下午班	-	-	-
	全日班	\$16,620 (12)	\$16,620 (12)	\$16,620 (12)

有關學費資料詳情，請參看收費證明書。

幼兒服務 (2022年9月資料)			
提供2-3歲幼兒服務	有	提供2歲以下幼兒服務	沒有
收費水平 (全年)	- (半日)	收錄2-3歲級別兒童人數	12
	\$45,492 (全日)	參加幼兒中心資助計劃	有
提供暫托服務	有	提供延長服務時間	有

課程資料	
課程類別：本地	
課程規劃	
以多元化和啟發性的遊戲、故事及方案研究等形式進行教學及學習模式，實行均衡、綜合及螺旋式的課程。	
本校會遵照《幼稚園教育課程指引》(2017)規劃課程，不會要求幼兒班兒童執筆寫字，亦不會要求兒童做機械式的抄寫或操練式的計算練習。	
學習 / 教學模式及活動	
課程著重以幼兒為中心，透過活動教學、方案研究及全語文教學方式，並以多元化、有系統及啟發性的遊戲及活動形式進行教學；按幼兒不同成熟程度和性格，實行均衡、綜合的課程；著重幼兒學習的主動性。持續發展校本體能課程，使課程更有系統化、多元化回應幼兒的不同需要，以增強幼兒大肌肉的能力。還有，持續推行英語優質課程，透過不同的策略及活動，增強幼兒對英語的興趣，以提昇幼兒的閱讀能力。	
兒童學習經驗評估	
透過持續觀察、活動、檔案分析進行幼兒發展及學習評估，內容涵蓋認知、語文、社交、情緒、體能等各方面。	

學校特色	
學校使命及抱負	
學校使命：將幼兒園的關愛文化傳送到家庭及社區，發展本園的特質及潛能。從多方面推行家長工作，以建立優質的家校合作關係，從而提升幼兒的全人發展。學校抱負：本園為幼兒提供一個安全及適切他們成長的環境，以持續及完善的評估記錄方式，觀察幼兒各方面的發展，為培育優質的下一代而不斷努力。	
對學生支援	
本園特設教育心理學家就課程和教學提供專業諮詢和訓練，物理治療師、職業治療師、言語治療師及註冊社工為有需要幼兒作出輔導、評估及轉介服務，亦設有特殊幼兒工作員為有需要的幼兒進行個別教育計劃。	
對非華語學童的支援	
獲批支援非華語學童的資助；鼓勵非華語家長義工參與以加強學校與家長之間的溝通；建構豐富學習中文的語言環境；建構共融校園以促進學生的融合。	
對有特殊需要的學童的支援	
正在參與到校學前康復服務。	
與家長聯繫	
家長教師會：沒有	
其他家長活動 / 聯繫	
家長專題、課程講座 – 讓家長了解幼兒在園學習情況。個別接見家長 – 互相溝通幼兒在家及在園學習的情況。家長義工。家長教育計劃 – 自專自信成長樂。	

主要教育用品的收費 (2022 / 23學年)			
夏季校服	沒有此項目	冬季校服	沒有此項目
書包	\$0 / 個	茶點	\$0 / 年
課本	\$144-999 / 年	練習簿 / 作業	\$0 / 年
文具	\$0 / 年	寢具	沒有此項目

校長及教學人員每月薪酬幅度
(2023年3月資料)

- (i) ≤ \$30,000
- (ii) \$30,001 - \$40,000
- (iii) > \$40,000

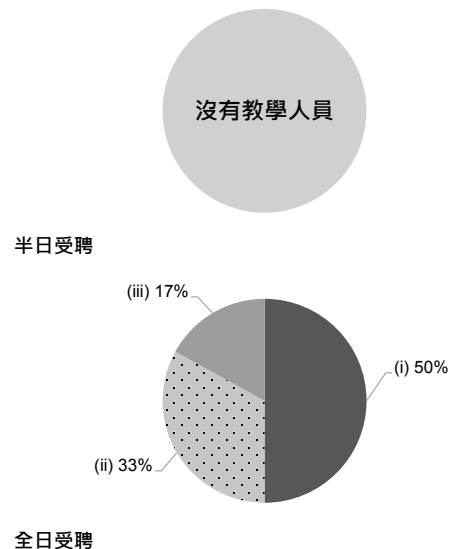

全日受聘

校長及教學人員幼兒教學年資
(2023年3月資料)

- (i) < 4 年
- (ii) 4 - 7 年
- (iii) > 7 年

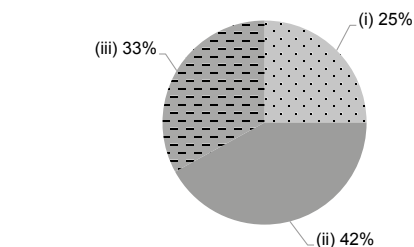

2021/22年度學校開支資料

開支帳目經核數師審核 有

- (i) 校長及教學人員薪酬
- (ii) 非教學人員薪酬
- (iii) 租金、管理費、差餉及地租
- (iv) 教學用品
- (v) 員工培訓及專業發展
- (vi) 其他開支

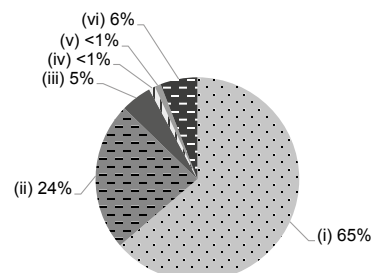



地址：香港銅鑼灣福蔭道 7 號銅鑼灣社區中心地下

學校編號 564133

電話：2887 2106

傳真：2571 9367

校址編號 0001

學校資料	
學校類別	非牟利
學生類別	男女
校監姓名	韋浩文先生
校長姓名	胡瑛琪女士
創校年份	1990
已使用課室的總容額 (2022年9月資料)	88
註冊課室數目	3
戶外遊戲場地	沒有
室內遊戲場地	有
音樂室	有
其他特別室 / 場地	沒有
校長及教學人員總人數 (2022年9月資料) *	10
學校網址	https://fscns.tungwahcsd.org/
質素評核：結果及報告	符合要求 https://www.edb.gov.hk/attachment/tc/edu-system/preprimary-kindergarten/quality-assurance-frame-work/qr/qv-report/TWGH_FongShuChuen.pdf

校長及教學人員資歷及人數 (2022年9月資料) *	
學歷	
持有學位	8
非持有學位	2
專業資格	
幼兒教育證書或以上	10
合格幼稚園教師	0
其他師資訓練	0
合格助理幼稚園教師	0
其他	0

* 不包括任職0-2歲級別之教師

師生比例 (2022年9月資料)	
上午時段師生比例	1 : 6.9
下午時段師生比例	1 : 6.9
上述比例包括 2-3 歲班級	有

學生人數 (2022年9月資料)				
	幼兒班	低班	高班	總數
上午班	0	0	0	0
下午班	0	0	0	0
全日班	19	19	23	61

全年學費 (2023 / 24學年)				
		幼兒班	低班	高班
扣減政府資助後的全年學費 (期數)	上午班	-	-	-
	下午班	-	-	-
	全日班	\$18,840 (12)	\$18,840 (12)	\$18,840 (12)

有關學費資料詳情，請參看收費證明書。

幼兒服務 (2022年9月資料)			
提供2-3歲幼兒服務	有	提供2歲以下幼兒服務	沒有
收費水平 (全年)	- (半日)	收錄2-3歲級別兒童人數	8
	\$39,636 (全日)	參加幼兒中心資助計劃	有
提供暫托服務	有	提供延長服務時間	有

課程資料	
課程類別：本地	
課程規劃	
<p>由教育心理學家就課程和教學提供專業諮詢和訓練，設計多元化、均衡、具啟發性的螺旋式綜合課程及活動，豐富及鞏固幼兒的學習，讓他們建立個人化及生活化的學習模式。</p> <p>本校會遵照《幼稚園教育課程指引》(2017)規劃課程，不會要求幼兒班兒童執筆寫字，亦不會要求兒童做機械式的抄寫或操練式的計算練習。</p>	
學習 / 教學模式及活動	
<p>課程著重以幼兒需要為本，配合環境及社區的適切性設計各級課程，透過故事、全語文學習，啟發幼兒全面發展，建立幼兒學習的主動態度及獨立性。</p>	
兒童學習經驗評估	
<p>以持續觀察、記錄、檔案等進行幼兒發展及學習評估，內容涵蓋認知、語言、社交、情緒、體能範疇，全面評估幼兒的發展。</p>	

學校特色	
學校使命及抱負	
<p>學校使命：將幼兒園的關愛文化及正面訊息傳送到家庭、團體組織及社區，發展本園的特質及潛能。本園亦重視推行家長工作，以建立優質的家校合作關係，從而提升幼兒的全人發展。學校抱負：本園為幼兒提供一個安全及適切他們成長的環境，並以持續及完善的評估記錄方式，觀察幼兒於德、智、體、群、美及情緒等各方的全面發展，為培育優質的下一代而不斷努力。</p>	
對學生支援	
<p>本園特設教育心理學家就課程和教學提供專業諮詢和訓練，特殊幼兒導師為有需要的幼兒進行個別教育計劃，亦設有註冊社工、心理學家、職業治療師及物理治療師提供服務。</p>	
對非華語學童的支援	
<p>獲批支援非華語學童的資助；建構豐富學習中文的語言環境。</p>	
對有特殊需要的學童的支援	
<p>正在參與到校學前康復服務。</p>	
與家長聯繫	
<p>家長教師會：沒有</p>	
其他家長活動 / 聯繫	
<p>舉辦家長日、講座、親子旅行、節日活動、自尊自信成長樂家長教育課程及親子熱線。</p>	

主要教育用品的收費 (2022 / 23學年)			
夏季校服	沒有此項目	冬季校服	沒有此項目
書包	\$0 / 個	茶點	\$0 / 年
課本	\$144-999 / 年	練習簿 / 作業	\$0 / 年
文具	\$0 / 年	寢具	沒有此項目

校長及教學人員每月薪酬幅度
(2023年3月資料)

- (i) ≤ \$30,000
- (ii) \$30,001 - \$40,000
- (iii) > \$40,000

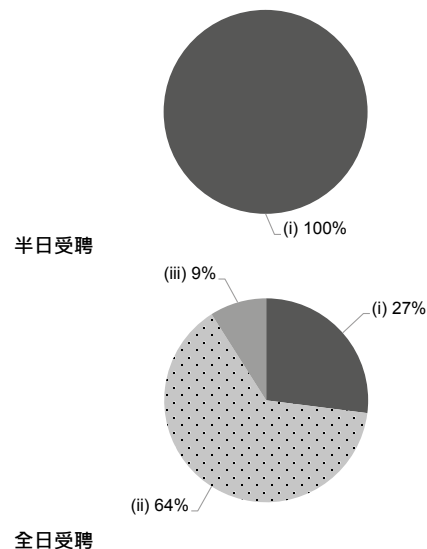

校長及教學人員幼兒教學年資
(2023年3月資料)

- (i) < 4 年
- (ii) 4 - 7 年
- (iii) > 7 年

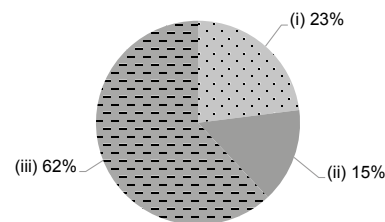

2021/22年度學校開支資料

開支帳目經核數師審核 有

- (i) 校長及教學人員薪酬
- (ii) 非教學人員薪酬
- (iii) 租金、管理費、差餉及地租
- (iv) 教學用品
- (v) 員工培訓及專業發展
- (vi) 其他開支

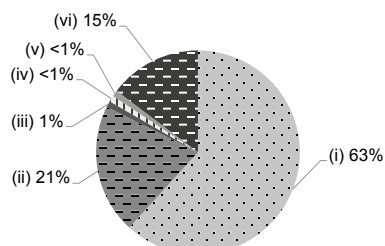



學校資料	
學校類別	非牟利
學生類別	男女
校監姓名	丁毓珠女士
校長姓名	陳淑美女士
創校年份	1997
已使用課室的總容額 (2022年9月資料)	96
註冊課室數目	5
戶外遊戲場地	沒有
室內遊戲場地	有
音樂室	有
其他特別室 / 場地	多功能活動室、小肌肉訓練活動走廊
校長及教學人員總人數 (2022年9月資料) *	14
學校網址	http://lktnursery.org.hk
質素評核：結果及報告	符合要求 https://www.edb.gov.hk/attachment/tc/edu-system/preprimary-kindergarten/quality-assurance-frame-work/qr/qv-report/WWCEDHK_LaiKwaiTim.pdf

校長及教學人員資歷及人數 (2022年9月資料) *	
學歷	
持有學位	7
非持有學位	7
專業資格	
幼兒教育證書或以上	14
合格幼稚園教師	0
其他師資訓練	0
合格助理幼稚園教師	0
其他	0

* 不包括任職0-2歲級別之教師

師生比例 (2022年9月資料)	
上午時段師生比例	1 : 8.0
下午時段師生比例	1 : 8.0
上述比例包括 2-3 歲班級	有

學生人數 (2022年9月資料)				
	幼兒班	低班	高班	總數
上午班	0	0	0	0
下午班	0	0	0	0
全日班	34	30	32	96

全年學費 (2023 / 24學年)				
		幼兒班	低班	高班
扣減政府資助後的全年學費 (期數)	上午班	-	-	-
	下午班	-	-	-
	全日班	\$240 (12)	\$240 (12)	\$240 (12)

有關學費資料詳情，請參看收費證明書。

幼兒服務 (2022年9月資料)			
提供2-3歲幼兒服務	有	提供2歲以下幼兒服務	沒有
收費水平 (全年)	- (半日)	收錄2-3歲級別兒童人數	16
	\$40,692 (全日)	參加幼兒中心資助計劃	有
提供暫托服務	有	提供延長服務時間	沒有

課程資料	
課程類別：本地	
課程規劃	
按照兒童身心發展編定。配合兒童的學習興趣。	
本校會遵照《幼稚園教育課程指引》(2017)規劃課程，不會要求幼兒班兒童執筆寫字，亦不會要求兒童做機械式的抄寫或操練式的計算練習。	
學習 / 教學模式及活動	
活動教學。參觀活動。小組活動。興趣活動。個別輔導。	
兒童學習經驗評估	
以持續性觀察記錄兒童的學習成效。	

學校特色	
學校使命及抱負	
本著提供一愉快輕鬆及啟發性的學習環境，讓兒童能達到全人發展為宗旨，從而滿足其在認知、體能、社交及情緒上的需要。	
對學生支援	
新生適應期。與社區機構合作舉辦不同社區活動。參與各大院校不同之學習計劃。	
對非華語學童的支援	
建構豐富學習中文的語言環境；建構共融校園以促進學生的融合。	
對有特殊需要的學童的支援	
正在參與到校學前康復服務。	
與家長聯繫	
家長教師會：沒有	
其他家長活動 / 聯繫	
出版家長通訊刊物、舉辦家長日、家長講座、親子活動、家長義工及家長觀課日、親子遊戲日及親子旅行。	

主要教育用品的收費 (2022 / 23學年)			
夏季校服	\$410 / 套	冬季校服	\$615 / 套
書包	\$63 / 個	茶點	\$0 / 年
課本	\$398-616 / 年	練習簿 / 作業	\$0 / 年
文具	\$0 / 年	寢具	沒有此項目

校長及教學人員每月薪酬幅度
(2023年3月資料)

- (i) ≤ \$30,000
- (ii) \$30,001 - \$40,000
- (iii) > \$40,000

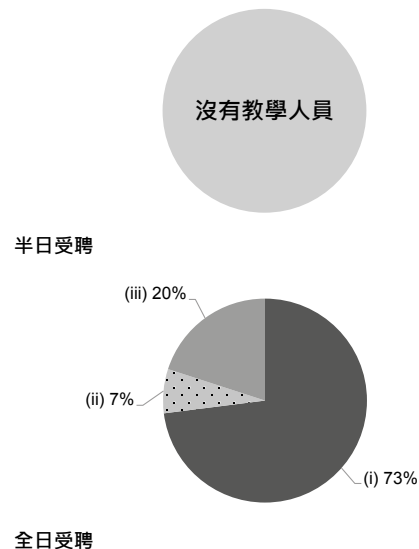

校長及教學人員幼兒教學年資
(2023年3月資料)

- (i) < 4 年
- (ii) 4 - 7 年
- (iii) > 7 年

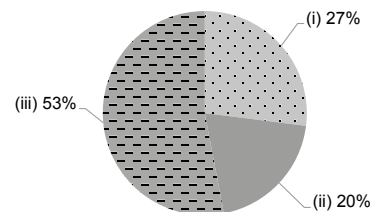

2021/22年度學校開支資料

開支帳目經核數師審核 有

- (i) 校長及教學人員薪酬
- (ii) 非教學人員薪酬
- (iii) 租金、管理費、差餉及地租
- (iv) 教學用品
- (v) 員工培訓及專業發展
- (vi) 其他開支

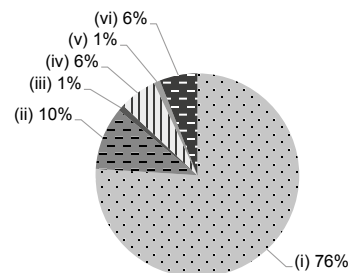



地址：香港筲箕灣耀東邨耀富樓 B 翼及 C 翼地下

學校編號 326011

電話：2535 8493

傳真：2568 5920

校址編號 0001

學校資料	
學校類別	非牟利
學生類別	男女
校監姓名	陳美德先生
校長姓名	陳翠玉女士
創校年份	1994
已使用課室的總容額 (2022年9月資料)	171
註冊課室數目	6
戶外遊戲場地	沒有
室內遊戲場地	有
音樂室	有
其他特別室 / 場地	電腦室、活動室
校長及教學人員總人數 (2022年9月資料) *	15
學校網址	http://www.yiutung-bapkg.edu.hk
質素評核：結果及報告	符合要求 https://www.edb.gov.hk/attachment/tc/edu-system/preprimary-kindergarten/quality-assurance-frame-work/qr/qr-report/YiuTung_Baptist.pdf

校長及教學人員資歷及人數 (2022年9月資料) *	
學歷	
持有學位	10
非持有學位	5
專業資格	
幼兒教育證書或以上	15
合格幼稚園教師	0
其他師資訓練	0
合格助理幼稚園教師	0
其他	0

* 不包括任職0-2歲級別之教師

師生比例 (2022年9月資料)	
上午時段師生比例	1 : 8.7
下午時段師生比例	1 : 5.8
上述比例包括 2-3 歲班級	沒有

學生人數 (2022年9月資料)				
	幼兒班	低班	高班	總數
上午班	25	20	21	66
下午班	0	0	0	0
全日班	15	22	27	64

全年學費 (2023 / 24學年)				
		幼兒班	低班	高班
扣減政府資助後的全年學費 (期數)	上午班	免費	免費	免費
	下午班	-	-	-
	全日班	\$15,400 (11)	\$15,400 (11)	\$15,400 (11)

有關學費資料詳情，請參看收費證明書。

幼兒服務 (2022年9月資料)			
提供2-3歲幼兒服務	-	提供2歲以下幼兒服務	-
收費水平 (全年)	- (半日)	收錄2-3歲級別兒童人數	0
	- (全日)	參加幼兒中心資助計劃	-
提供暫托服務	-	提供延長服務時間	-

課程資料	
課程類別：本地	
課程規劃	
按照兒童身心發展編定，配合兒童的學習興趣。	
本校會遵照《幼稚園教育課程指引》(2017)規劃課程，不會要求幼兒班兒童執筆寫字，亦不會要求兒童做機械式的抄寫或操練式的計算練習。	
學習 / 教學模式及活動	
活動教學、參觀、小組活動、設計活動	
兒童學習經驗評估	
以持續性觀察記錄兒童的學習成效。	

學校特色	
學校使命及抱負	
以「愛人如己」為辦學宗旨，並培養學生德、智、體、群、美、靈育之發展。	
對學生支援	
新生適應期、與社區機構合作、家庭探訪、學生輔導	
對非華語學童的支援	
獲批支援非華語學童的資助；增聘教學人員 / 教學助理以支援非華語學童學習中文；安排翻譯 / 傳譯服務；鼓勵非華語家長義工參與以加強學校與家長之間的溝通；建構豐富學習中文的語言環境；建構共融校園以促進學生的融合；與非政府機構協作以建構融合校園；促進教師參加專業發展計劃，建立幫助非華語學童學習中文的策略；參加由教育局舉辦的校本專業支援計劃；購置適合教材	
對有特殊需要的學童的支援	
正在參與到校學前康復服務。	
與家長聯繫	
家長教師會：沒有	
其他家長活動 / 聯繫	
家長義工、舉辦家長日、家長觀課、家長講座、親子活動、親子旅行	

主要教育用品的收費 (2022 / 23學年)			
夏季校服	\$283 / 套	冬季校服	\$447 / 套
書包	\$82 / 個	茶點	\$935 / 年
課本	\$1,180 / 年	練習簿 / 作業	\$342 / 年
文具	\$282 / 年	寢具	\$500 / 套

校長及教學人員每月薪酬幅度
(2023年3月資料)

- (i) ≤ \$30,000
- (ii) \$30,001 - \$40,000
- (iii) > \$40,000

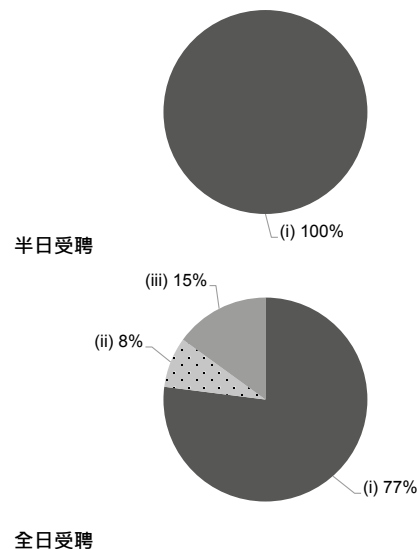

校長及教學人員幼兒教學年資
(2023年3月資料)

- (i) < 4 年
- (ii) 4 - 7 年
- (iii) > 7 年

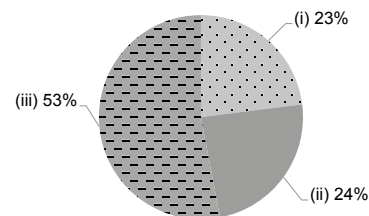

2021/22年度學校開支資料

開支帳目經核數師審核 有

- (i) 校長及教學人員薪酬
- (ii) 非教學人員薪酬
- (iii) 租金、管理費、差餉及地租
- (iv) 教學用品
- (v) 員工培訓及專業發展
- (vi) 其他開支

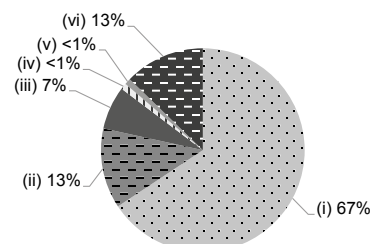



學校資料	
學校類別	非牟利
學生類別	男女
校監姓名	馮為彰先生
校長姓名	吳美嬌女士
創校年份	1966
已使用課室的總容額 (2022年9月資料)	172
註冊課室數目	4
戶外遊戲場地	沒有
室內遊戲場地	有
音樂室	有
其他特別室 / 場地	禮堂
校長及教學人員總人數 (2022年9月資料) *	4
學校網址	http://www.zionlutheran.edu.hk
質素評核：結果及報告	符合要求 https://www.edb.gov.hk/attachment/tc/edu-system/preprimary-kindergarten/quality-assurance-frame-work/qr/qv-report/Zion_Lutheran.pdf

校長及教學人員資歷及人數 (2022年9月資料) *	
學歷	
持有學位	3
非持有學位	1
專業資格	
幼兒教育證書或以上	4
合格幼稚園教師	0
其他師資訓練	0
合格助理幼稚園教師	0
其他	0

* 不包括任職0-2歲級別之教師

師生比例 (2022年9月資料)	
上午時段師生比例	1 : 5.5
下午時段師生比例	1 : 2.3
上述比例包括 2-3 歲班級	沒有

學生人數 (2022年9月資料)				
	幼兒班	低班	高班	總數
上午班	3	9	10	22
下午班	1	4	2	7
全日班	0	0	0	0

全年學費 (2023 / 24學年)				
		幼兒班	低班	高班
扣減政府資助後的全年學費 (期數)	上午班	免費	免費	免費
	下午班	免費	免費	免費
	全日班	-	-	-

有關學費資料詳情，請參看收費證明書。

幼兒服務 (2022年9月資料)			
提供2-3歲幼兒服務	-	提供2歲以下幼兒服務	-
收費水平 (全年)	- (半日)	收錄2-3歲級別兒童人數	0
	- (全日)	參加幼兒中心資助計劃	-
提供暫托服務	-	提供延長服務時間	-

課程資料	
課程類別：本地	
課程規劃	
採用啟發式小組教學，開啟幼兒潛能，促進幼兒身、心、靈的健康成長。	
本校會遵照《幼稚園教育課程指引》(2017)規劃課程，不會要求幼兒班兒童執筆寫字，亦不會要求兒童做機械式的抄寫或操練式的計算練習。	
學習 / 教學模式及活動	
活動教學、小組活動、親子活動、參觀活動	
兒童學習經驗評估	
照顧兒童的個別差異，以持續性觀察記錄兒童的學習成效。	

學校特色	
學校使命及抱負	
以基督博愛精神，發展全人教育；藉宣揚福音，培育豐盛生命。教養孩童，使他走當行的道，就是到老他也不偏離。	
對學生支援	
新生適應期、駐校社工、定期約見家長和電話聯絡溝通、到校服務支援有特殊需要的學生、支援非華語學童及少數族裔學童。	
對非華語學童的支援	
獲批支援非華語學童的資助；增聘教學人員 / 教學助理以支援非華語學童學習中文；鼓勵非華語家長義工參與以加強學校與家長之間的溝通；建構豐富學習中文的語言環境；建構共融校園以促進學生的融合；促進教師參加專業發展計劃，建立幫助非華語學童學習中文的策略。	
對有特殊需要的學童的支援	
正在參與到校學前康復服務。	
與家長聯繫	
家長教師會：沒有	
其他家長活動 / 聯繫	
舉辦家長日、家長講座、親子旅行、親子創作比賽等。	

主要教育用品的收費 (2022 / 23學年)			
夏季校服	\$95-278 / 套	冬季校服	\$135-515 / 套
書包	\$65 / 個	茶點	\$600 / 年
課本	\$1,435-1,598 / 年	練習簿 / 作業	\$240 / 年
文具	\$360 / 年	寢具	沒有此項目

校長及教學人員每月薪酬幅度
(2023年3月資料)

- (i) ≤ \$30,000
- (ii) \$30,001 - \$40,000
- (iii) > \$40,000

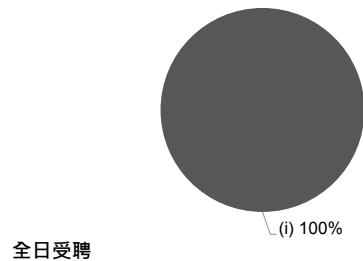
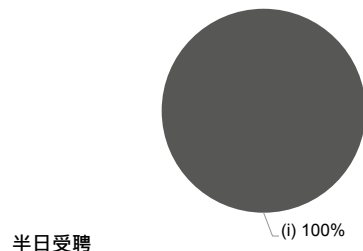

校長及教學人員幼兒教學年資
(2023年3月資料)

- (i) < 4 年
- (ii) 4 - 7 年
- (iii) > 7 年

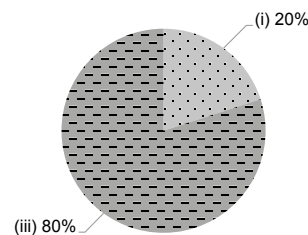

2021/22年度學校開支資料

開支帳目經核數師審核 有

- (i) 校長及教學人員薪酬
- (ii) 非教學人員薪酬
- (iii) 租金、管理費、差餉及地租
- (iv) 教學用品
- (v) 員工培訓及專業發展
- (vi) 其他開支

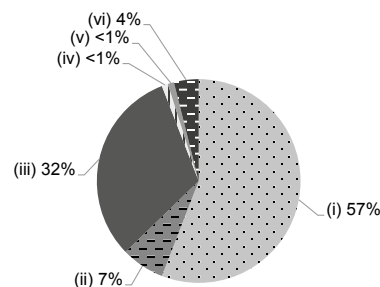



地址：香港鰂魚涌英皇道 1124 號康山花園第 8 座及第 9 座地下

學校編號 602329

電話：2110 1211

傳真：2110 1198

校址編號 0001

學校資料

學校類別	私立獨立
學生類別	男女
校監姓名	林趣玲女士
校長姓名	林綺雯女士
創校年份	沒有資料
已使用課室的總容額 (2022年9月資料)	56
註冊課室數目	沒有資料
戶外遊戲場地	沒有資料
室內遊戲場地	沒有資料
音樂室	沒有資料
其他特別室 / 場地	沒有資料
校長及教學人員總人數 (2022年9月資料) *	7
學校網址	http://www.abcpathways.edu.hk

校長及教學人員資歷及人數
(2022年9月資料) *

學歷	
持有學位	4
非持有學位	3
專業資格	
幼兒教育證書或以上	5
合格幼稚園教師	1
其他師資訓練	1
合格助理幼稚園教師	0
其他	0

* 不包括任職0-2歲級別之教師

師生比例 (2022年9月資料)

上午時段師生比例	1 : 6.0
下午時段師生比例	-
上述比例包括 2-3 歲班級	有

學生人數 (2022年9月資料)

	幼兒班	低班	高班	總數
上午班	12	11	9	32
下午班	0	0	0	0
全日班	0	0	0	0

全年學費 (2023 / 24學年)

		幼兒班	低班	高班
全年學費 (期數)	上午班	\$81,180 (11)	\$81,180 (11)	\$81,180 (11)
	下午班	\$81,180 (11)	\$81,180 (11)	\$81,180 (11)
	全日班	-	-	-

有關學費資料詳情，請參看收費證明書。





幼兒服務 (2022年9月資料)





提供2-3歲幼兒服務	有	提供2歲以下幼兒服務	沒有
收費水平 (全年)	\$81,180 (半日)	收錄2-3歲級別兒童人數	10
	- (全日)	參加幼兒中心資助計劃	沒有
提供暫托服務	沒有	提供延長服務時間	沒有

課程資料	
課程類別：非本地	
課程規劃	
沒有資料	
學習 / 教學模式及活動	
沒有資料	
兒童學習經驗評估	
沒有資料	

學校特色	
學校使命及抱負	
沒有資料	
對學生支援	
沒有資料	
對非華語學童的支援	
沒有資料	
對有特殊需要的學童的支援	
沒有資料	
與家長聯繫	
家長教師會：沒有資料	
其他家長活動 / 聯繫	
沒有資料	

主要教育用品的收費 (2022 / 23學年)			
夏季校服	沒有資料	冬季校服	沒有資料
書包	沒有資料	茶點	沒有資料
課本	沒有資料	練習簿 / 作業	沒有資料
文具	沒有資料	寢具	沒有資料

校長及教學人員每月薪酬幅度 (2023年3月資料)	
(i) 	≤ \$30,000
(ii) 	\$30,001 - \$40,000
(iii) 	> \$40,000
 <p>沒有資料</p>	
半日受聘	
 <p>沒有資料</p>	
全日受聘	

校長及教學人員幼兒教學年資 (2023年3月資料)	
(i) 	< 4 年
(ii) 	4 - 7 年
(iii) 	> 7 年
 <p>沒有資料</p>	

2021/22年度學校開支資料	
開支帳目經核數師審核	沒有資料
(i) 	校長及教學人員薪酬
(ii) 	非教學人員薪酬
(iii) 	租金、管理費、差餉及地租
(iv) 	教學用品
(v) 	員工培訓及專業發展
(vi) 	其他開支
 <p>沒有資料</p>	



地址：香港北角福蔭道 1, 3 及 5 海峰園高峰閣第 1 座 1 樓

學校編號 566942

電話：2571 7888

傳真：2510 8421

校址編號 0001

學校資料	
學校類別	私立獨立
學生類別	男女
校監姓名	余雅穎女士
校長姓名	鄭麗銀女士
創校年份	1965
已使用課室的總容額 (2022年9月資料)	100
註冊課室數目	6
戶外遊戲場地	沒有
室內遊戲場地	有
音樂室	有
其他特別室 / 場地	圖書館、感官室、創作工作室、建構區、多用途活動室、沙水遊戲區、STEAM 工作室
校長及教學人員總人數 (2022年9月資料) *	25
學校網址	http://www.victoria.edu.hk

校長及教學人員資歷及人數 (2022年9月資料) *	
學歷	
持有學位	22
非持有學位	3
專業資格	
幼兒教育證書或以上	25
合格幼稚園教師	0
其他師資訓練	0
合格助理幼稚園教師	0
其他	0

* 不包括任職0-2歲級別之教師

師生比例 (2022年9月資料)	
上午時段師生比例	1 : 5.2
下午時段師生比例	1 : 5.3
上述比例包括 2-3 歲班級	有

學生人數 (2022年9月資料)				
	幼兒班	低班	高班	總數
上午班	48	0	22	70
下午班	0	0	24	24
全日班	0	0	0	0

全年學費 (2023 / 24 學年)				
		幼兒班	低班	高班
全年學費 (期數)	上午班	\$125,169 (11)	-	\$115,930 (10)
	下午班	\$125,169 (11)	-	\$115,930 (10)
	全日班	-	-	\$191,860 (10)



有關學費資料詳情，請參看收費證明書。



幼兒服務 (2022年9月資料)			
提供2-3歲幼兒服務	有	提供2歲以下幼兒服務	有
收費水平 (全年)	\$124,773 (半日)	收錄2-3歲級別兒童人數	131
	- (全日)	參加幼兒中心資助計劃	沒有
提供暫托服務	沒有	提供延長服務時間	沒有





課程資料	
課程類別：本地	
課程規劃	
<p>自 2018 年開始，維多利亞教育機構成為世界首間幼稚園團體與哈佛大學教育研究學院 Project Zero 合作，共同發展一套幼兒教育課程框架，當中融入 STEAM（即科學、科技、工程、藝術、數學）各學科以支持「創客課程」。「創客課程」的教育理念依據國際文憑課程（幼小項目），讓幼兒能更透徹地理解我們生活的世界；鼓勵他們更深入地思考他們在日常生活中使用的物件和系統。通過這項研究，維多利亞教育機構的學生將培養成具「我是主人翁」的熱誠和動力，並有能力作出選擇，令世界變得不一樣。</p>	
學習 / 教學模式及活動	
<p>我們的課程重視跨學科學習，因為獨立而分割的知識在幼兒的生活中難以被運用。當知識、概念、技能、態度和行動等學習要素突破範疇（學科）上的界限，跨學科學習就成為幼兒日常生活中解決問題的知識與能力之基礎了。我們關注幼兒廣泛的生活問題，將各種分割的學科知識進行有意義的聯結，這樣學習既生活化，又互相增潤各科內容，更讓幼兒較易切實體會到事物之間錯縱複雜的關係。讓幼兒把所探索課程貫串起來，了解不同知識的關連性，增加幼兒探索的意義、應用和效率，並建構自己的知識和學習體系。學校積極提昇幼兒的多角度思維、批判性和解難能力，讓幼兒的學習能涉獵不同範疇的知識，並能有系統地統整各學科的經驗。</p>	
兒童學習經驗評估	
<p>持續評估 Ongoing Assessment 要對學生作出評估，必須先搜集個別學生的資料並進行分析；因此，我們認為應該在整個學年中不斷對學生進行長期評估。教師可利用這些評估結果及詳盡的記錄，計劃以後的課程編排，並作為向家長匯報兒童學習進度的參考。</p>	

學校特色	
學校使命及抱負	
<p>『今日學習兩文三語，明日成為世界公民』適切幼兒發展課程必須以滿足幼兒發展的需要為基礎，包括：身體、智能、語言、社會和情感方面。幼兒的學習與發展是一個階段性的過程，他們從不同的探索及感官活動中學習；在積極參與活動的過程中學習；在不同文化和環境中互動學習。</p>	
對學生支援	
<p>「Jolly Phonics」，讓兒童認識英語主要的 42 個發音，而非只是字母的發音。兒童在掌握了基本的發音後，便可進一步學習混音並讀出字詞，之後更可學習閱讀。「哥倫比亞大學師範學院所開辦閱讀與寫作工作坊」提供知識豐富的課程來培育熱心的讀者和作者。</p>	
對非華語學童的支援	
沒有資料	
對有特殊需要的學童的支援	
沒有資料	
與家長聯繫	
家長教師會：有	
其他家長活動 / 聯繫	
<p>家長的參與包括：家長參與協助進行教學活動、觀課、參與家長座談會、家長通訊、家長親職工作坊、親子旅行、親子運動會、親子圖書閱讀計劃、益智玩具圖書館和親子教材套等。本校已於 1996 年成立了家長教師會，以便家長與教師間有更密切之溝通和合作。</p>	

主要教育用品的收費 (2022 / 23 學年)			
夏季校服	\$830 / 套	冬季校服	\$1,645 / 套
書包	\$160 / 個	茶點	\$0 / 年
課本	\$0 / 年	練習簿 / 作業	\$0 / 年
文具	\$0 / 年	寢具	沒有此項目

校長及教學人員每月薪酬幅度 (2023年3月資料)	
(i) 	≤ \$30,000
(ii) 	\$30,001 - \$40,000
(iii) 	> \$40,000
沒有資料	
半日受聘	
沒有資料	
全日受聘	

校長及教學人員幼兒教學年資 (2023年3月資料)	
(i) 	< 4 年
(ii) 	4 - 7 年
(iii) 	> 7 年
沒有資料	

2021/22 年度學校開支資料	
開支帳目經核數師審核	沒有資料
(i) 	校長及教學人員薪酬
(ii) 	非教學人員薪酬
(iii) 	租金、管理費、差餉及地租
(iv) 	教學用品
(v) 	員工培訓及專業發展
(vi) 	其他開支
沒有資料	



學校資料	
學校類別	非牟利
學生類別	男女
校監姓名	MR LYNCH JR, JOHN MICHAEL
校長姓名	MR LYNCH JR, JOHN MICHAEL
創校年份	沒有資料
已使用課室的總容額 (2022年9月資料)	-
註冊課室數目	沒有資料
戶外遊戲場地	沒有資料
室內遊戲場地	沒有資料
音樂室	沒有資料
其他特別室 / 場地	沒有資料
校長及教學人員總人數 (2022年9月資料) *	-
學校網址	http://www.cis.edu.hk

校長及教學人員資歷及人數 (2022年9月資料) *	
學歷	
持有學位	-
非持有學位	-
專業資格	
幼兒教育證書或以上	-
合格幼稚園教師	-
其他師資訓練	-
合格助理幼稚園教師	-
其他	-

* 不包括任職0-2歲級別之教師

師生比例 (2022年9月資料)	
上午時段師生比例	-
下午時段師生比例	-
上述比例包括 2-3 歲班級	-

學生人數 (2022年9月資料)				
	幼兒班	低班	高班	總數
上午班	-	-	-	-
下午班	-	-	-	-
全日班	-	-	-	-

全年學費 (2023 / 24學年)				
		幼兒班	低班	高班
全年學費 (期數)	上午班	獲批核的學費將在網上版顯示。		
	下午班			
	全日班			

有關學費資料詳情，請參看收費證明書。

幼兒服務 (2022年9月資料)			
提供2-3歲幼兒服務	-	提供2歲以下幼兒服務	-
收費水平 (全年)	- (半日)	收錄2-3歲級別兒童人數	-
	- (全日)	參加幼兒中心資助計劃	-
提供暫托服務	-	提供延長服務時間	-

課程資料	
課程類別：非本地	
課程規劃	
沒有資料	
學習 / 教學模式及活動	
沒有資料	
兒童學習經驗評估	
沒有資料	

學校特色	
學校使命及抱負	
沒有資料	
對學生支援	
沒有資料	
對非華語學童的支援	
沒有資料	
對有特殊需要的學童的支援	
沒有資料	
與家長聯繫	
家長教師會：沒有資料	
其他家長活動 / 聯繫	
沒有資料	

主要教育用品的收費 (2022 / 23學年)			
夏季校服	沒有資料	冬季校服	沒有資料
書包	沒有資料	茶點	沒有資料
課本	沒有資料	練習簿 / 作業	沒有資料
文具	沒有資料	寢具	沒有資料

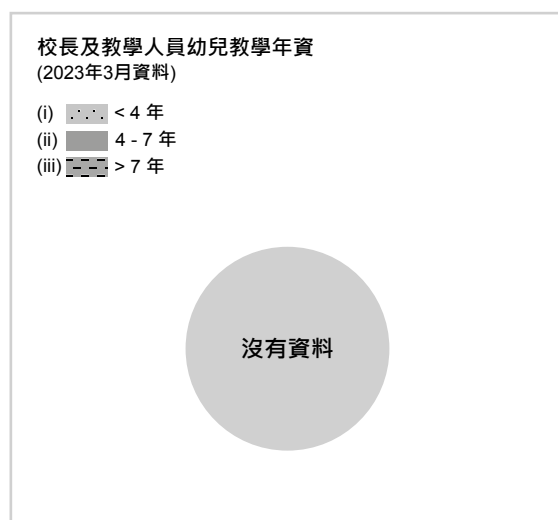
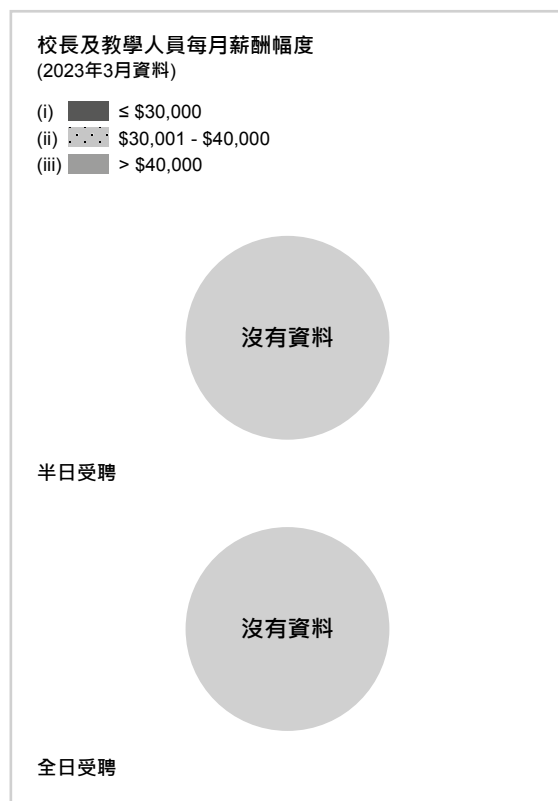



地址：香港西灣河鯉景灣 A 區太康街 55 號地下 GA12B-14 號舖

學校編號 604585

電話：2702 9778

傳真：-

校址編號 0001

學校資料

學校類別	私立獨立
學生類別	男女
校監姓名	吳騰輝先生
校長姓名	袁淑敏女士
創校年份	2016
已使用課室的總容額 (2022年9月資料)	88
註冊課室數目	3
戶外遊戲場地	沒有
室內遊戲場地	有
音樂室	沒有
其他特別室 / 場地	沒有
校長及教學人員總人數 (2022年9月資料) *	4
學校網址	http://www.gracegarden.edu.hk

校長及教學人員資歷及人數
(2022年9月資料) *

學歷	
持有學位	3
非持有學位	1
專業資格	
幼兒教育證書或以上	4
合格幼稚園教師	0
其他師資訓練	0
合格助理幼稚園教師	0
其他	0

* 不包括任職0-2歲級別之教師

師生比例 (2022年9月資料)

上午時段師生比例	1 : 4.3
下午時段師生比例	1 : 5.3
上述比例包括 2-3 歲班級	有

學生人數 (2022年9月資料)

	幼兒班	低班	高班	總數
上午班	8	1	2	11
下午班	6	4	1	11
全日班	0	0	0	0

全年學費 (2023 / 24學年)

		幼兒班	低班	高班
全年學費 (期數)	上午班	\$71,500 (11)	\$71,500 (11)	\$71,500 (11)
	下午班	\$52,800 (11)	\$52,800 (11)	\$52,800 (11)
	全日班	-	-	-

有關學費資料詳情，請參看收費證明書。

幼兒服務 (2022年9月資料)

提供2-3歲幼兒服務	有	提供2歲以下幼兒服務	沒有
收費水平 (全年)	\$66,000 (半日)	收錄2-3歲級別兒童人數	11
	- (全日)	參加幼兒中心資助計劃	沒有
提供暫托服務	沒有	提供延長服務時間	沒有

課程資料	
課程類別：非本地	
課程規劃	
<p>雅惠國際幼稚園提供量身定制的課程，關注培養「幼兒全人發展」。本園舉辦各式各樣的活動，幫助每位幼兒培養個人、社交、情意及體能技巧。課程以英國 EYFS 框架為本，確保每位學生實現自身發展的里程碑。</p>	
學習 / 教學模式及活動	
<p>雙語教學 - 英語及普通話 以遊戲形式學習</p>	
兒童學習經驗評估	
<p>老師會定期為學生進行評估，確保學生的發展能達到適當的學習目標，老師亦會將學生的上課學習情況紀錄在學生學習評估內，以便家長能了解更多。</p>	

學校特色	
學校使命及抱負	
<p>雅惠國際幼稚園堅持提高質素教育為每個孩子於知識、社交、情緒以至體能上的需要得到全面發展。透過我們的課程架構及專業導師教導，我們致力啟發幼童成為思想開闊及和諧的終生學習者。我們的目標是積極擴展孩子對不同文化的理解並鼓勵他們學會尊重及理解不同國籍的市民。</p>	
對學生支援	
沒有資料	
對非華語學童的支援	
<p>建構共融校園以促進學生的融合。</p>	
對有特殊需要的學童的支援	
沒有資料	
與家長聯繫	
家長教師會：沒有	
其他家長活動 / 聯繫	
<p>Grace Garden 定期舉辦一些活動如學校旅行，課程之夜，學校嘉年華等活動，透過這些活動能給予家長一個機會對本校的認識及與老師溝通。另外，每個學期我們都舉行家長日，家長能單獨與老師會面傾談他們的孩子在家或在校內的情況。而學習之旅亦會定期每月更新一次及派發給家長帶回家細閱，讓他們了解小孩在學校內的发展進度。除此之外，每週亦會上載課堂上的照片於互聯網上，父母亦可以看到他們孩子在學校內的情況。我們最主要的目標是與家長保持積極及良好的關係，因此我們經常計劃一些活動讓家長參與，例如家長觀課週。在這個星期，我們邀請家長前來孩子們就讀的班別上進行一些協助工作或帶領一些活動，讓家長有機會加深了解他們的孩子在課堂上的表現。</p>	

主要教育用品的收費 (2022 / 23學年)			
夏季校服	沒有資料	冬季校服	沒有資料
書包	沒有資料	茶點	沒有此項目
課本	沒有此項目	練習簿 / 作業	沒有此項目
文具	沒有此項目	寢具	沒有此項目

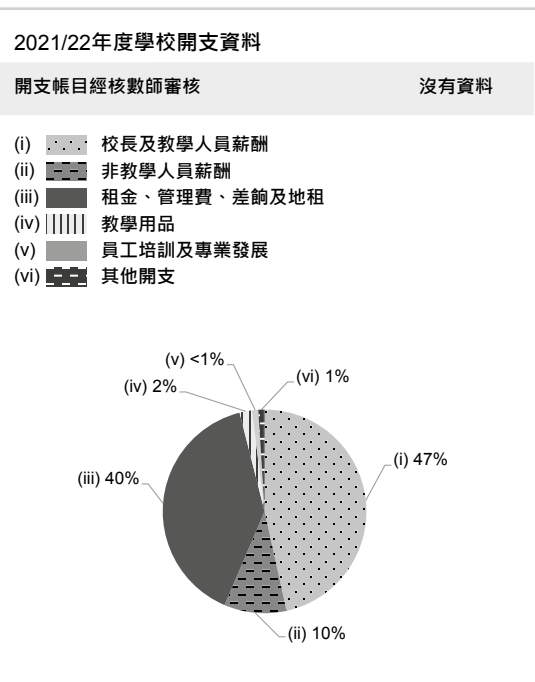
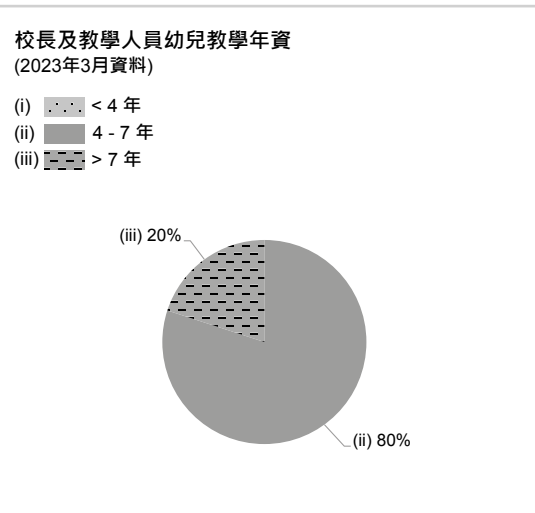
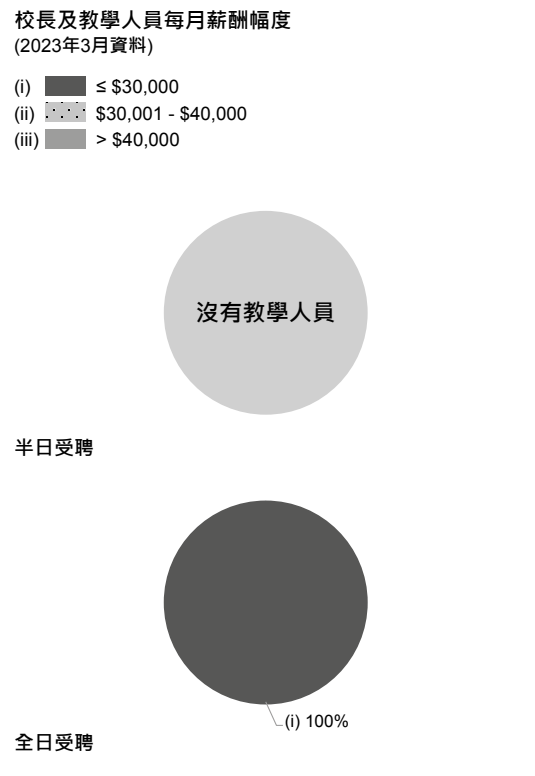



地址：香港柴灣富欣花園小西灣道 9 號地下幼稚園舖

學校編號 609285

電話：2866 8260

傳真：-

校址編號 0001

學校資料	
學校類別	私立獨立
學生類別	男女
校監姓名	許勝先生
校長姓名	MS CARR, ABIGAIL NICOLA
創校年份	2020
已使用課室的總容額 (2022年9月資料)	40
註冊課室數目	4
戶外遊戲場地	沒有
室內遊戲場地	有
音樂室	沒有資料
其他特別室 / 場地	沒有
校長及教學人員總人數 (2022年9月資料) *	7
學校網址	https://www.guidepostmontessori.com/schools/chai-wan-hk

校長及教學人員學歷及人數 (2022年9月資料) *	
學歷	
持有學位	7
非持有學位	0
專業資格	
幼兒教育證書或以上	4
合格幼稚園教師	0
其他師資訓練	0
合格助理幼稚園教師	0
其他	3

* 不包括任職0-2歲級別之教師

師生比例 (2022年9月資料)	
上午時段師生比例	1 : 2.6
下午時段師生比例	1 : 0.4
上述比例包括 2-3 歲班級	有

學生人數 (2022年9月資料)				
	幼兒班	低班	高班	總數
上午班	4	8	2	14
下午班	1	1	1	3
全日班	0	0	0	0

全年學費 (2023 / 24學年)				
		幼兒班	低班	高班
全年學費 (期數)	上午班	\$86,900 (11)	\$86,900 (11)	\$86,900 (11)
	下午班	\$75,900 (11)	\$75,900 (11)	\$75,900 (11)
	全日班	-	-	-

有關學費資料詳情，請參看收費證明書。

幼兒服務 (2022年9月資料)			
提供2-3歲幼兒服務	有	提供2歲以下幼兒服務	沒有
收費水平 (全年)	\$86,900 (半日)	收錄2-3歲級別兒童人數	4
	- (全日)	參加幼兒中心資助計劃	沒有
提供暫托服務	沒有	提供延長服務時間	沒有

課程資料	
課程類別：非本地	
課程規劃	
<p>通過仔細的觀察，蒙氏導師能掌握到每一個兒童進入各種特殊發展的時刻，並提供能滿足他們興趣的教材。最終每一個孩子都將在為他個人發展準備就緒的同時，會在不同的學術學習領域體驗中爆發式的成長。</p>	
學習 / 教學模式及活動	
<p>Guidepost 蒙特梭利擁有支持性而又能全面顧及到的完善的環境，兒童自主選擇工作，獨立完成或是與夥伴 / 小組合作，學習設定目標，挑戰自我，解決複雜問題。每個兒童都在實踐領導能力和責任感，他們在與比較年幼的孩子相處時，就擔當了導師的角色，同時學懂環顧學校的環境，有意義地參與並解決班級中發生的問題。我們充份利用蒙氏的 3 小時課堂時間，在這時段孩子可以選擇和組織他們自己的工作。兒童學會創建、理解、組織和重複他們的學習目標 - 以獨立和協作的方式工作 - 堅持解決困難的思考及創造性的工作。</p>	
兒童學習經驗評估	
<p>Guidepost 蒙特梭利嚴格遵循以兒童為中心的教育計劃，積極觀察每個孩子，聆聽並積極回應他們的問題、興趣和故事。在 Guidepost 蒙特梭利的每個孩子都沉浸在雙語的環境中，流利英語和普通話的導師支援他們；通過觀察作評估。</p>	

學校特色	
學校使命及抱負	
<p>通往獨立的旅程。最終目標是真正的、整體的獨立。這意味著一個兒童所需的知識、自信、創造力及社交能力，為此他需要自己選擇目標，無論目標是什麼，他將隨著時間的推移所追求他們的目標。這些特質及思維從點滴累積，最終，會使他們成為快樂而又充實的成年人。在 Guidepost 蒙特梭利的整個旅程中，每個孩子都得到一個接著一個的解難拼圖。Guidepost 蒙特梭利的課程是為幫助兒童充分利用幼年時期而設計的，為未來的無限可能奠定基礎。</p>	
對學生支援	
沒有中文資料	
對非華語學童的支援	
建構豐富學習中文的語言環境；建構共融校園以促進學生的融合。	
對有特殊需要的學童的支援	
正在參與到校學前康復服務。	
與家長聯繫	
家長教師會：沒有資料	
其他家長活動 / 聯繫	
沒有中文資料	

主要教育用品的收費 (2022 / 23 學年)			
夏季校服	沒有資料	冬季校服	沒有資料
書包	\$0 / 個	茶點	\$0 / 年
課本	沒有資料	練習簿 / 作業	沒有資料
文具	\$0 / 年	寢具	沒有資料

校長及教學人員每月薪酬幅度
(2023年3月資料)

- (i) ≤ \$30,000
- (ii) \$30,001 - \$40,000
- (iii) > \$40,000

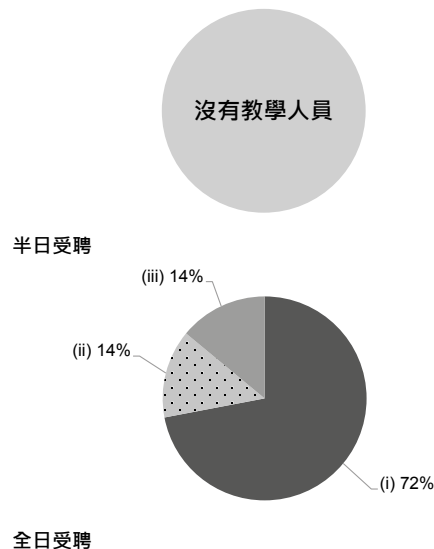

校長及教學人員幼兒教學年資
(2023年3月資料)

- (i) < 4 年
- (ii) 4 - 7 年
- (iii) > 7 年

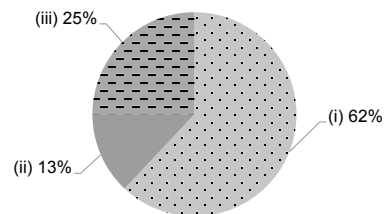

2021/22 年度學校開支資料

開支帳目經核數師審核 沒有資料

- (i) 校長及教學人員薪酬
- (ii) 非教學人員薪酬
- (iii) 租金、管理費、差餉及地租
- (iv) 教學用品
- (v) 員工培訓及專業發展
- (vi) 其他開支





學校資料	
學校類別	私立獨立
學生類別	男女
校監姓名	馬詠珊女士
校長姓名	MS AFFORD, JEAN
創校年份	2014
已使用課室的總容額 (2022年9月資料)	131
註冊課室數目	5
戶外遊戲場地	沒有資料
室內遊戲場地	沒有資料
音樂室	沒有資料
其他特別室 / 場地	沒有資料
校長及教學人員總人數 (2022年9月資料) *	2
學校網址	https://www.hhik.edu.hk

校長及教學人員資歷及人數 (2022年9月資料) *	
學歷	
持有學位	1
非持有學位	1
專業資格	
幼兒教育證書或以上	2
合格幼稚園教師	0
其他師資訓練	0
合格助理幼稚園教師	0
其他	0

* 不包括任職0-2歲級別之教師

師生比例 (2022年9月資料)	
上午時段師生比例	1 : 13.5
下午時段師生比例	-
上述比例包括 2-3 歲班級	沒有

學生人數 (2022年9月資料)				
	幼兒班	低班	高班	總數
上午班	12	7	8	27
下午班	0	0	0	0
全日班	0	0	0	0

全年學費 (2023 / 24學年)				
		幼兒班	低班	高班
全年學費 (期數)	上午班	\$75,900 (11)	\$75,900 (11)	\$75,900 (11)
	下午班	\$75,900 (11)	\$75,900 (11)	\$75,900 (11)
	全日班	-	-	-

有關學費資料詳情，請參看收費證明書。

幼兒服務 (2022年9月資料)			
提供2-3歲幼兒服務	-	提供2歲以下幼兒服務	-
收費水平 (全年)	- (半日)	收錄2-3歲級別兒童人數	0
	- (全日)	參加幼兒中心資助計劃	-
提供暫托服務	-	提供延長服務時間	-

課程資料	
課程類別：非本地	
課程規劃	
沒有資料	
學習 / 教學模式及活動	
沒有資料	
兒童學習經驗評估	
沒有資料	

學校特色	
學校使命及抱負	
沒有資料	
對學生支援	
沒有資料	
對非華語學童的支援	
沒有資料	
對有特殊需要的學童的支援	
沒有資料	
與家長聯繫	
家長教師會：沒有資料	
其他家長活動 / 聯繫	
沒有資料	

主要教育用品的收費 (2022 / 23學年)			
夏季校服	沒有資料	冬季校服	沒有資料
書包	沒有資料	茶點	沒有資料
課本	沒有資料	練習簿 / 作業	沒有資料
文具	沒有資料	寢具	沒有資料

校長及教學人員每月薪酬幅度
(2023年3月資料)

- (i) ≤ \$30,000
- (ii) \$30,001 - \$40,000
- (iii) > \$40,000



校長及教學人員幼兒教學年資
(2023年3月資料)

- (i) < 4 年
- (ii) 4 - 7 年
- (iii) > 7 年



2021/22年度學校開支資料

開支帳目經核數師審核 沒有資料

- (i) 校長及教學人員薪酬
- (ii) 非教學人員薪酬
- (iii) 租金、管理費、差餉及地租
- (iv) 教學用品
- (v) 員工培訓及專業發展
- (vi) 其他開支





學校類別	私立獨立
學生類別	男女
校監姓名	伍勵強先生
校長姓名	伍素嫻女士
創校年份	1969
已使用課室的總容額 (2022年9月資料)	152
註冊課室數目	9
戶外遊戲場地	沒有
室內遊戲場地	有
音樂室	有
其他特別室 / 場地	舞蹈室、閱讀室
校長及教學人員總人數 (2022年9月資料) *	14
學校網址	http://www.mansangkg.edu.hk

校長及教學人員資歷及人數 (2022年9月資料) *	
學歷	
持有學位	8
非持有學位	6
專業資格	
幼兒教育證書或以上	14
合格幼稚園教師	0
其他師資訓練	0
合格助理幼稚園教師	0
其他	0

* 不包括任職0-2歲級別之教師

師生比例 (2022年9月資料)	
上午時段師生比例	1 : 10.5
下午時段師生比例	1 : 7.9
上述比例包括 2-3 歲班級	有

學生人數 (2022年9月資料)				
	幼兒班	低班	高班	總數
上午班	21	25	0	46
下午班	7	2	28	37
全日班	0	9	20	29

全年學費 (2023 / 24學年)				
		幼兒班	低班	高班
全年學費 (期數)	上午班	\$58,440 (12)	\$58,440 (12)	\$58,440 (12)
	下午班	\$57,300 (12)	\$57,300 (12)	\$57,300 (12)
	全日班	\$95,280 (12)	\$95,280 (12)	\$95,280 (12)

有關學費資料詳情，請參看收費證明書。

幼兒服務 (2022年9月資料)			
提供2-3歲幼兒服務	有	提供2歲以下幼兒服務	沒有
收費水平 (全年)	\$59,700 (半日)	收錄2-3歲級別兒童人數	82
	\$99,660 (全日)	參加幼兒中心資助計劃	沒有
提供暫托服務	沒有	提供延長服務時間	沒有

課程資料	
課程類別：本地	
課程規劃	
<p>依《幼稚園教育課程指引》及配合幼兒發展和需要，編制校本的中英語課程；著重品德培育，幫助幼兒認識自己，從小培養正確的價值觀，建立良好品格，並提升幼兒的學習動力；幼高班推行香港教育大學「比比和朋友」之情緒健康課程，提升幼兒情緒智商；班主任由兩位中外籍老師擔任，以英語、粵語及普通話為教學語言，英語課程由專業外籍老師任教，並配合資訊科技的運用，加強幼兒學習兩文三語的能力。</p>	
學習 / 教學模式及活動	
<p>以主題學習及兒童設計活動互相配合，引導幼兒從遊戲中學習；定期參與社區活動、戶外學習、參觀活動等，擴闊幼兒視野、激發幼兒的學習動機及探索精神；制服團隊訓練及多元化的興趣活動，如跆拳道、英語話劇班等；採用「玩具圖書館 CPM」學具，因應個別差異進行玩、學，促進學能發展。</p>	
兒童學習經驗評估	
<p>由老師、家長和幼兒共同參與，透過持續觀察幼兒表現，以紀錄、訪談及分析，瞭解學習進度，並建立個人學習檔案。</p>	

學校特色	
學校使命及抱負	
<p>教養孩童，使他走當行的路，就是到老，他也不偏離。我們深信每個幼兒都是獨特的個體，因此，我們營造一個自然愉快、多元化的教學環境，啟發幼兒主動在已有的經驗和能力的基礎上建構知識，促進幼兒在體能、智能、語言、社交、情緒和美感的均衡發展。本園是「國際啟發潛能教育聯盟 IAIE」的成員，目標將校園設計成一所令人嚮往的學校及讓幼兒的潛能得以啟發，於 2019 年獲頒「國際啟發潛能學校第二級教育成就大獎」。於 2020 年獲頒「香港最優秀教育服務大獎」。</p>	
對學生支援	
<p>編訂新生入學指引，安排漸進式上課時間；帶領幼兒參觀小學、安排模擬小學上課及協助申請升讀小一；與社區機構協作，照顧有需要的家庭及個別輔導或轉介；提供圖書、玩具等資源外借。</p>	
對非華語學童的支援	
沒有資料	
對有特殊需要的學童的支援	
正在參與到校學前康復服務。	
與家長聯繫	
家長教師會：有	
其他家長活動 / 聯繫	
<p>推行家長協作計劃：家長義工、家長觀課、家長資源角；親子伴讀計劃、好行為獎勵計劃等；親子活動：節日慶祝會、旅行、運動會、同樂日、專題教育講座；</p>	

主要教育用品的收費 (2022 / 23學年)			
夏季校服	沒有資料	冬季校服	沒有資料
書包	沒有資料	茶點	沒有資料
課本	沒有資料	練習簿 / 作業	沒有資料
文具	沒有資料	寢具	沒有資料

校長及教學人員每月薪酬幅度
(2023年3月資料)

- (i) ≤ \$30,000
- (ii) \$30,001 - \$40,000
- (iii) > \$40,000



半日受聘



全日受聘

校長及教學人員幼兒教學年資
(2023年3月資料)

- (i) < 4 年
- (ii) 4 - 7 年
- (iii) > 7 年



2021/22年度學校開支資料

開支帳目經核數師審核 沒有資料

- (i) 校長及教學人員薪酬
- (ii) 非教學人員薪酬
- (iii) 租金、管理費、差餉及地租
- (iv) 教學用品
- (v) 員工培訓及專業發展
- (vi) 其他開支





地址：香港天后廟道 151-173 號百福花園地下商業單位

學校編號 607223

電話：2387 3033, 3427 9100

傳真：3427 9101

校址編號 0001

學校資料

學校類別	私立獨立
學生類別	男女
校監姓名	劉麗明女士
校長姓名	劉麗明女士
創校年份	2017
已使用課室的總容額 (2022年9月資料)	40
註冊課室數目	6
戶外遊戲場地	沒有
室內遊戲場地	有
音樂室	有
其他特別室 / 場地	圖書館、視藝室、迷你廚房、體操室
校長及教學人員總人數 (2022年9月資料) *	4
學校網址	https://icms.edu.hk

校長及教學人員資歷及人數
(2022年9月資料) *

學歷	
持有學位	2
非持有學位	2
專業資格	
幼兒教育證書或以上	3
合格幼稚園教師	1
其他師資訓練	0
合格助理幼稚園教師	0
其他	0

* 不包括任職0-2歲級別之教師

師生比例 (2022年9月資料)

上午時段師生比例	1 : 5.5
下午時段師生比例	-
上述比例包括 2-3 歲班級	有

學生人數 (2022年9月資料)

	幼兒班	低班	高班	總數
上午班	5	5	5	15
下午班	0	0	0	0
全日班	0	0	0	0

全年學費 (2023 / 24學年)

		幼兒班	低班	高班
全年學費 (期數)	上午班	\$90,200 (11)	\$90,200 (11)	\$90,200 (11)
	下午班	-	-	-
	全日班	-	-	-

有關學費資料詳情，請參看收費證明書。

幼兒服務 (2022年9月資料)

提供2-3歲幼兒服務	有	提供2歲以下幼兒服務	沒有
收費水平 (全年)	\$76,800 (半日)	收錄2-3歲級別兒童人數	7
	- (全日)	參加幼兒中心資助計劃	沒有
提供暫托服務	沒有	提供延長服務時間	沒有

課程資料

課程類別：本地
課程規劃
<p>本校遵循蒙特梭利的教育法教學，讓孩子在一個以學生為中心的學習環境中，透過親手操作特別設計的蒙特梭利教具，學習以下各個領域：感官發展、語文、數學、自然科學、文化及日常生活訓練。孩子在幼兒期時（即六歲前），由於他們的學習和發展程度並不一致，蒙特梭利用獨特的教育方法，透過生動和富吸引力的教具，培養幼兒對學習的自然熱愛，讓幼兒循序漸進學習，從而達到每個特定時期的學習目標。在語文學習方面，除了英語為主要語氣之外，本校極重視幼兒的普通話及中文能力。幼兒從基本會話開始，目標是達至流利的讀寫和會話程度。同時，我們亦重視發掘每個幼兒的學習潛力、專注力及獨立性，讓他們在學習上可以充分發揮。</p>
學習 / 教學模式及活動
<p>蒙特梭利教學法</p>
兒童學習經驗評估
<p>成績表一年兩次；每月一次評估報告</p>

學校特色

學校使命及抱負
<p>我們相信每個孩子都有不同的天賦、興趣和發展需要。孩子在蒙特梭利的環境中，他們的學習、認知、社交和情緒可以得到適當培育和發展。蒙特梭利主要的教育理念：- 我們尊重孩子的獨特個性，並視他為獨立個體 - 我們竭力建立和培養兒童的思考能力，獨立性和喜愛學習的性格 - 我們尊重孩子的學習自主性，在老師的觀察、引領和教導的大前提下，讓孩子學習、思考和獨立工作。根據蒙特梭利的教育哲學，零至六歲是兒童發展及磨練生活技能的黃金時機，在蒙特梭利的學習環境中，所學到的知識和技能，均能幫助他們成為有獨立思考和喜愛終身學習的人。</p>
對學生支援
<p>沒有資料</p>
對非華語學童的支援
<p>增聘教學人員 / 教學助理以支援非華語學童學習中文；建構豐富學習中文的語言環境。</p>
對有特殊需要的學童的支援
<p>沒有資料</p>
與家長聯繫
<p>家長教師會：沒有資料</p>
其他家長活動 / 聯繫
<p>家長教師面談、開放日、校外參觀考察、家長故事朗讀、運動會、聖誕表演、親子旅行、母親節 / 父親節活動、畢業禮、家長迎新日</p>

主要教育用品的收費 (2022 / 23學年)

夏季校服	\$220-280 / 套	冬季校服	\$320-380 / 套
書包	沒有此項目	茶點	沒有此項目
課本	\$1,600 / 年	練習簿 / 作業	\$500 / 年
文具	\$100 / 年	寢具	沒有此項目

校長及教學人員每月薪酬幅度 (2023年3月資料)

- (i) ≤ \$30,000
- (ii) \$30,001 - \$40,000
- (iii) > \$40,000

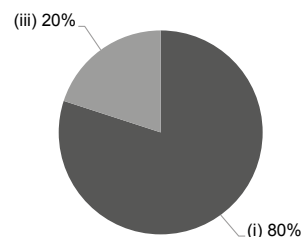

半日受聘



全日受聘

校長及教學人員幼兒教學年資 (2023年3月資料)

- (i) < 4 年
- (ii) 4 - 7 年
- (iii) > 7 年

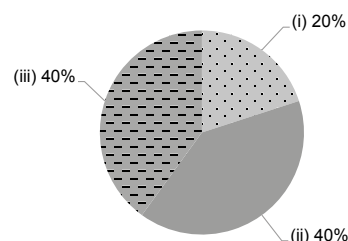

2021/22年度學校開支資料

開支帳目經核數師審核 沒有資料

- (i) 校長及教學人員薪酬
- (ii) 非教學人員薪酬
- (iii) 租金、管理費、差餉及地租
- (iv) 教學用品
- (v) 員工培訓及專業發展
- (vi) 其他開支





學校資料	
學校類別	非牟利
學生類別	男女
校監姓名	陳沛忻先生
校長姓名	野口健次先生
創校年份	沒有資料
已使用課室的總容額 (2022年9月資料)	58
註冊課室數目	沒有資料
戶外遊戲場地	沒有資料
室內遊戲場地	沒有資料
音樂室	沒有資料
其他特別室 / 場地	沒有資料
校長及教學人員總人數 (2022年9月資料) *	2
學校網址	https://www.kendall.edu.hk

校長及教學人員資歷及人數 (2022年9月資料) *	
學歷	
持有學位	2
非持有學位	0
專業資格	
幼兒教育證書或以上	2
合格幼稚園教師	0
其他師資訓練	0
合格助理幼稚園教師	0
其他	0

* 不包括任職0-2歲級別之教師

師生比例 (2022年9月資料)	
上午時段師生比例	1 : 9.0
下午時段師生比例	-
上述比例包括 2-3 歲班級	有

學生人數 (2022年9月資料)				
	幼兒班	低班	高班	總數
上午班	0	1	8	9
下午班	0	0	0	0
全日班	0	0	0	0

全年學費 (2023 / 24學年)				
		幼兒班	低班	高班
全年學費 (期數)	上午班	\$68,200 (11)	\$68,200 (11)	\$68,200 (11)
	下午班	\$68,200 (11)	\$68,200 (11)	\$68,200 (11)
	全日班	-	-	-

有關學費資料詳情，請參看收費證明書。

幼兒服務 (2022年9月資料)			
提供2-3歲幼兒服務	有	提供2歲以下幼兒服務	沒有
收費水平 (全年)	\$53,520 (半日)	收錄2-3歲級別兒童人數	9
	- (全日)	參加幼兒中心資助計劃	沒有
提供暫托服務	沒有	提供延長服務時間	沒有

課程資料	
課程類別：非本地	
課程規劃	
沒有資料	
學習 / 教學模式及活動	
沒有資料	
兒童學習經驗評估	
沒有資料	

學校特色	
學校使命及抱負	
沒有資料	
對學生支援	
沒有資料	
對非華語學童的支援	
沒有資料	
對有特殊需要的學童的支援	
正在參與到校學前康復服務。	
與家長聯繫	
家長教師會：沒有資料	
其他家長活動 / 聯繫	
沒有資料	

主要教育用品的收費 (2022 / 23學年)			
夏季校服	沒有資料	冬季校服	沒有資料
書包	沒有資料	茶點	沒有資料
課本	沒有資料	練習簿 / 作業	沒有資料
文具	沒有資料	寢具	沒有資料

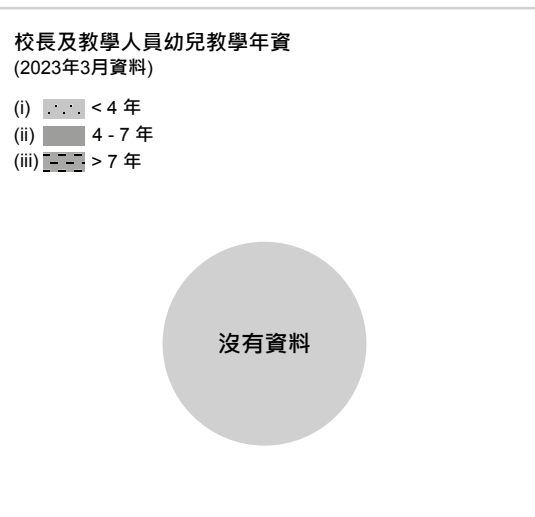
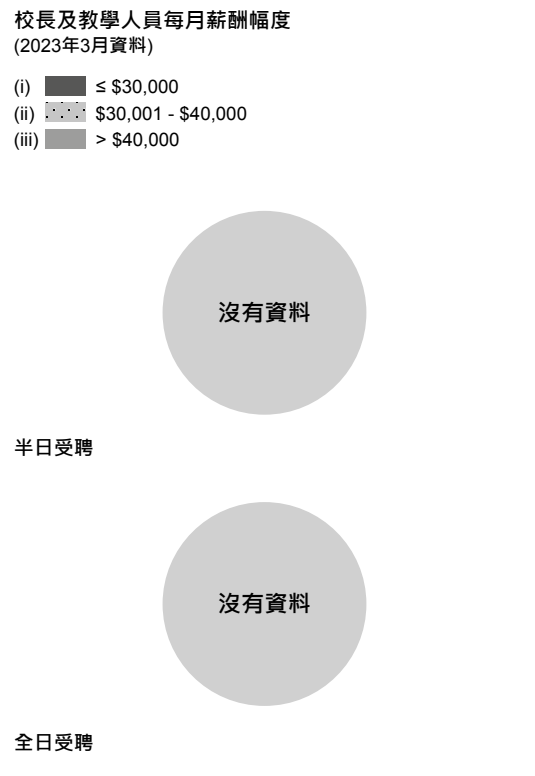



學校資料	
學校類別	非牟利
學生類別	男女
校監姓名	張浩然先生
校長姓名	王寶明先生
創校年份	1953
已使用課室的總容額 (2022年9月資料)	1309
註冊課室數目	55
戶外遊戲場地	有
室內遊戲場地	有
音樂室	有
其他特別室 / 場地	禮堂、芭蕾舞室、電腦室、圖書館、多元活動室及閱覽室
校長及教學人員總人數 (2022年9月資料) *	53
學校網址	http://www.kcs.edu.hk

校長及教學人員資歷及人數 (2022年9月資料) *	
學歷	
持有學位	39
非持有學位	14
專業資格	
幼兒教育證書或以上	47
合格幼稚園教師	2
其他師資訓練	1
合格助理幼稚園教師	0
其他	3

* 不包括任職0-2歲級別之教師

師生比例 (2022年9月資料)	
上午時段師生比例	1 : 11.2
下午時段師生比例	1 : 8.6
上述比例包括 2-3 歲班級	有

學生人數 (2022年9月資料)				
	幼兒班	低班	高班	總數
上午班	198	161	116	475
下午班	80	94	80	254
全日班	0	20	0	20

全年學費 (2023 / 24學年)				
		幼兒班	低班	高班
全年學費 (期數)	上午班	\$45,300 (10)	\$45,300 (10) - \$78,400 (10)	\$45,300 (10) - \$78,400 (10)
	下午班	\$45,300 (10)	\$45,300 (10) - \$78,400 (10)	\$45,300 (10) - \$78,400 (10)
	全日班	-	\$57,800 (10)	\$57,800 (10)

有關學費資料詳情，請參看收費證明書。

幼兒服務 (2022年9月資料)			
提供2-3歲幼兒服務	有	提供2歲以下幼兒服務	沒有
收費水平 (全年)	\$44,310 (半日)	收錄2-3歲級別兒童人數	191
	- (全日)	參加幼兒中心資助計劃	沒有
提供暫托服務	沒有	提供延長服務時間	沒有

課程資料	
課程類別：本地及非本地	
課程規劃	
<p>根據教育局課程指引，以兒童的生活經驗為本，配合兒童能力的發展，並運用「主題教學」等教學模式，及多樣化各種校外學習活動。音樂為本校特色課程，同時更積極推動閱讀活動、資訊科技及環保教育等，讓學生享受學校生活的樂趣，促進幼兒社會性發展，使其獲得自信及滿足感。以普通話及英語為母語的教師教授各項課程，使兒童獲得兩文三語的良好發展。</p>	
學習 / 教學模式及活動	
<p>教學語言：普通話、英語。多元化活動教學，在遊戲中學習。K1、K2、K3 級均有配合主題的校外學習課程及各種形式的校內大型活動。</p>	
兒童學習經驗評估	
<p>高低幼班分階段性評估，以持續觀察評估進行。</p>	

學校特色	
學校使命及抱負	
<p>香港蘇浙滬同鄉會辦學宗旨：以校訓「整齊嚴肅」四字涵蓋，即認真辦學，培育下一代。對蘇浙小學幼稚園而言，就是學童在輕鬆愉快的遊戲環境中產生濃厚學習興趣、熱衷學習及初步學會如何學習。幼稚園同時重視在兒童學習的萌芽階段建立全人教育的基礎及兩文和三語的發展。</p>	
對學生支援	
<p>為了讓孩子早日適應學校生活，新生家長有機會陪伴孩子共同學習；老師關注幼兒全面發展，重視及輔導個別差異的學生。</p>	
對非華語學童的支援	
<p>學校及老師關顧孩童個人語言的發展，個別輔導非華語兒童。促進中文口語及認識中英文字詞的發展，與家長緊密聯繫幫助兒童在語文範疇不斷進步。</p>	
對有特殊需要的學童的支援	
<p>正在參與到校學前康復服務。在上課時段給予特別的關注及輔導，及建議家長多聯絡相關專業機構定期評估幼兒發展。</p>	
與家長聯繫	
家長教師會：有	
其他家長活動 / 聯繫	
<p>其他家長活動及聯繫包括家長日、親子旅行、聖誕聯歡會及親子聚餐、幼兒體操匯演、校內、外親子活動、家長義工、家長教師聯誼座談會，及透過電郵電話及面談和學習活動檔案資料與家長保持緊密的溝通。</p>	

主要教育用品的收費 (2022 / 23學年)			
夏季校服	沒有資料	冬季校服	沒有資料
書包	沒有資料	茶點	沒有資料
課本	沒有資料	練習簿 / 作業	沒有資料
文具	沒有資料	寢具	沒有資料

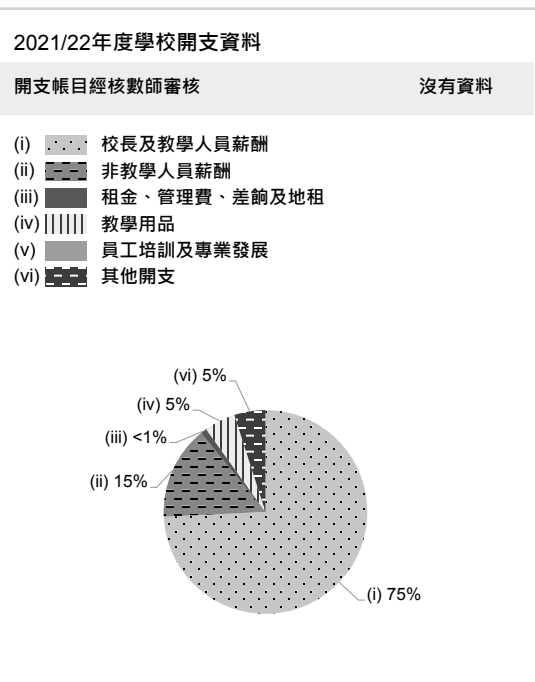
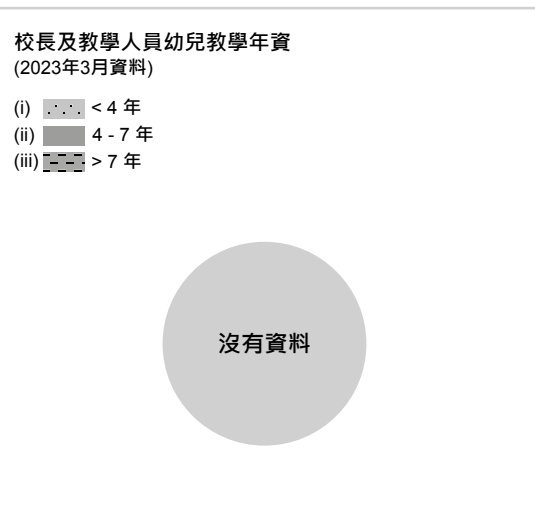
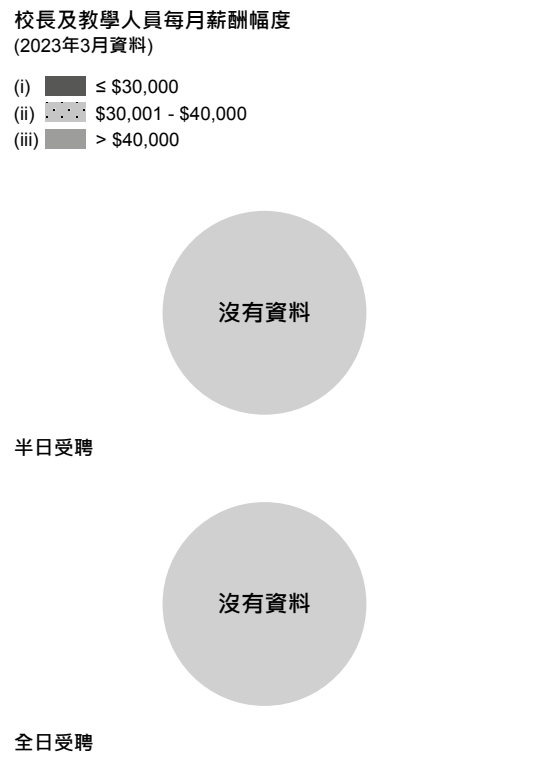



學校資料	
學校類別	非牟利
學生類別	男女
校監姓名	姜允植先生
校長姓名	沒有資料
創校年份	沒有資料
已使用課室的總容額 (2022年9月資料)	59
註冊課室數目	沒有資料
戶外遊戲場地	沒有資料
室內遊戲場地	沒有資料
音樂室	沒有資料
其他特別室 / 場地	沒有資料
校長及教學人員總人數 (2022年9月資料) *	8
學校網址	http://www.kis.edu.hk

校長及教學人員資歷及人數 (2022年9月資料) *	
學歷	
持有學位	7
非持有學位	1
專業資格	
幼兒教育證書或以上	5
合格幼稚園教師	0
其他師資訓練	1
合格助理幼稚園教師	0
其他	2

* 不包括任職0-2歲級別之教師

師生比例 (2022年9月資料)	
上午時段師生比例	1 : 4.9
下午時段師生比例	1 : 4.9
上述比例包括 2-3 歲班級	沒有

學生人數 (2022年9月資料)				
	幼兒班	低班	高班	總數
上午班	0	0	0	0
下午班	0	0	0	0
全日班	0	29	10	39

全年學費 (2023 / 24學年)				
		幼兒班	低班	高班
全年學費 (期數)	上午班	獲批核的學費將在網上版顯示。		
	下午班			
	全日班			

有關學費資料詳情，請參看收費證明書。

幼兒服務 (2022年9月資料)			
提供2-3歲幼兒服務	-	提供2歲以下幼兒服務	-
收費水平 (全年)	- (半日)	收錄2-3歲級別兒童人數	0
	- (全日)	參加幼兒中心資助計劃	-
提供暫托服務	-	提供延長服務時間	-

課程資料	
課程類別：非本地	
課程規劃	
沒有資料	
學習 / 教學模式及活動	
沒有資料	
兒童學習經驗評估	
沒有資料	

學校特色	
學校使命及抱負	
沒有資料	
對學生支援	
沒有資料	
對非華語學童的支援	
沒有資料	
對有特殊需要的學童的支援	
正在參與到校學前康復服務。	
與家長聯繫	
家長教師會：沒有資料	
其他家長活動 / 聯繫	
沒有資料	

主要教育用品的收費 (2022 / 23學年)			
夏季校服	沒有資料	冬季校服	沒有資料
書包	沒有資料	茶點	沒有資料
課本	沒有資料	練習簿 / 作業	沒有資料
文具	沒有資料	寢具	沒有資料

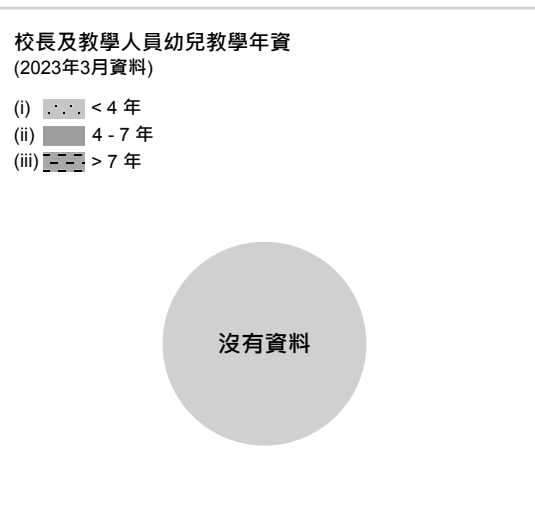
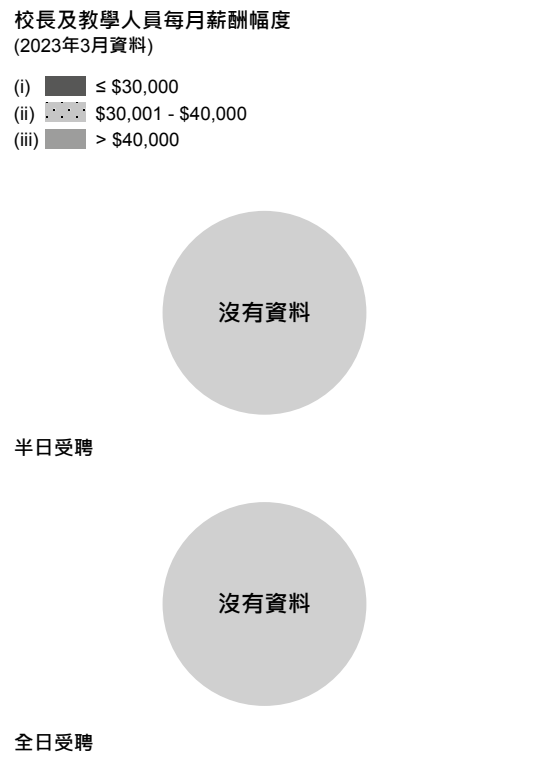



地址：香港鰂魚涌康安街 18 號康怡花園 2 樓部份

學校編號 569828

電話：2885 1888

傳真：2560 9353

校址編號 0001

學校資料

學校類別	私立獨立
學生類別	男女
校監姓名	余雅穎女士
校長姓名	黃敏儀女士
創校年份	2007
已使用課室的總容額 (2022年9月資料)	214
註冊課室數目	4
戶外遊戲場地	沒有
室內遊戲場地	有
音樂室	有
其他特別室 / 場地	圖書室
校長及教學人員總人數 (2022年9月資料) *	27
學校網址	http://www.victoria.edu.hk

校長及教學人員資歷及人數
(2022年9月資料) *

學歷	
持有學位	24
非持有學位	3
專業資格	
幼兒教育證書或以上	25
合格幼稚園教師	0
其他師資訓練	0
合格助理幼稚園教師	0
其他	2

* 不包括任職0-2歲級別之教師

師生比例 (2022年9月資料)

上午時段師生比例	1 : 4.3
下午時段師生比例	1 : 3.4
上述比例包括 2-3 歲班級	有

學生人數 (2022年9月資料)

	幼兒班	低班	高班	總數
上午班	54	38	0	92
下午班	22	16	34	72
全日班	0	0	0	0

全年學費 (2023 / 24學年)

		幼兒班	低班	高班
全年學費 (期數)	上午班	\$99,097 (11)	\$89,630 (10)	-
	下午班	\$99,097 (11)	\$89,630 (10)	\$90,620 (10)
	全日班	-	-	-

有關學費資料詳情，請參看收費證明書。

幼兒服務 (2022年9月資料)

提供2-3歲幼兒服務	有	提供2歲以下幼兒服務	有
收費水平 (全年)	\$103,664 (半日)	收錄2-3歲級別兒童人數	41
	- (全日)	參加幼兒中心資助計劃	沒有
提供暫托服務	沒有	提供延長服務時間	沒有

課程資料	
課程類別：本地	
課程規劃	
<p>提供國際本地化的課程，推行國際文憑幼小項目課程，培養孩子成為敢於嘗試、積極探究、知識淵博、善於交流、堅持原則、胸襟開闊、懂得關愛、勤於思考、全面發展和及時反思的終身學習者。推行兩文三語學制，培養幼兒的中、英、普通話能力，並在低高班亦推行哥倫比亞大學教師學院讀寫計劃，提升幼兒的閱讀和寫作的的能力，培育幼兒成為國際公民。</p>	
學習 / 教學模式及活動	
<p>我們提供兩文三語的學習環境及嚴謹的探究課程，幫助幼兒發揮最大的潛能，並令他們積極地影響社區和世界。這是一種通過多元化的探究活動把各個學科知識及不同學習範疇互相結合來實踐的教學方法。活動包括：語文、數學、科學、社會學、藝術、個人教育、社會教育和體育，鼓勵幼兒主動學習，運用技能，啟發思維，深化及鞏固所學。</p>	
兒童學習經驗評估	
<p>我們了解到學習、教學和評估都是相互關聯的，並且可以幫助課程發展和評估。我們的評估原則可促進兒童的學習，並評估各種相關的概念、態度、知識和技能。我們採用了推動學生學習的評估方法，透過形成性和總結性評估，評估幼兒的學習與發展，並定期告知家長其孩子的發展進度。</p>	

學校特色	
學校使命及抱負	
<p>致力提供安全及富挑戰性的學與教環境，鼓勵孩子探究身邊的事物，發展各學習範疇、社交和個人能力，使他們成為懂得關心別人、充滿好奇及掌握多種語言的學習者。我們深信幼兒期的成長和學習極為重要，因此，我們要為幼兒...提供安全及富啟發性的學習環境。營造親切和諧的學習氣氛。提供多樣化的學習機會。提供培育明日公民的課程</p>	
對學生支援	
<p>開課適應課程，小一銜接課程，家長教師會，學校義工，家長參訪計劃，親子教材，親子活動，家長會，家長講座。</p>	
對非華語學童的支援	
沒有資料	
對有特殊需要的學童的支援	
沒有資料	
與家長聯繫	
家長教師會：有	
其他家長活動 / 聯繫	
<p>家庭活動：親子閱讀計劃和學習活動；校本活動：家長參訪計劃、家長義工團隊；興趣活動：家長研討會和工作坊、親子運動日及家教會組織的親子活動等。</p>	

主要教育用品的收費 (2022 / 23學年)			
夏季校服	\$830-880 / 套	冬季校服	\$1,645-1,680 / 套
書包	\$165 / 個	茶點	\$0 / 年
課本	\$0 / 年	練習簿 / 作業	\$0 / 年
文具	\$0 / 年	寢具	沒有此項目

校長及教學人員每月薪酬幅度
(2023年3月資料)

- (i) ≤ \$30,000
- (ii) \$30,001 - \$40,000
- (iii) > \$40,000



校長及教學人員幼兒教學年資
(2023年3月資料)

- (i) < 4 年
- (ii) 4 - 7 年
- (iii) > 7 年

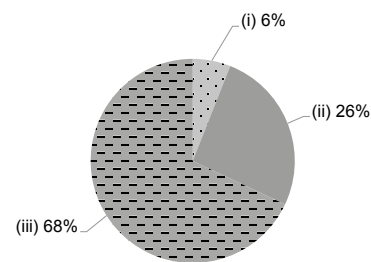

2021/22年度學校開支資料

開支帳目經核數師審核 不適用

- (i) 校長及教學人員薪酬
- (ii) 非教學人員薪酬
- (iii) 租金、管理費、差餉及地租
- (iv) 教學用品
- (v) 員工培訓及專業發展
- (vi) 其他開支





學校資料	
學校類別	私立獨立
學生類別	男女
校監姓名	陳筱箬女士
校長姓名	黃麗芬女士
創校年份	2019
已使用課室的總容額 (2022年9月資料)	336
註冊課室數目	8
戶外遊戲場地	沒有
室內遊戲場地	有
音樂室	沒有
其他特別室 / 場地	沒有
校長及教學人員總人數 (2022年9月資料) *	28
學校網址	http://www.learninghabitat.org

校長及教學人員資歷及人數 (2022年9月資料) *	
學歷	
持有學位	28
非持有學位	0
專業資格	
幼兒教育證書或以上	25
合格幼稚園教師	0
其他師資訓練	0
合格助理幼稚園教師	0
其他	3

* 不包括任職0-2歲級別之教師

師生比例 (2022年9月資料)	
上午時段師生比例	1 : 8.0
下午時段師生比例	1 : 7.5
上述比例包括 2-3 歲班級	有

學生人數 (2022年9月資料)				
	幼兒班	低班	高班	總數
上午班	56	56	55	167
下午班	55	54	45	154
全日班	0	0	0	0

全年學費 (2023 / 24學年)				
		幼兒班	低班	高班
全年學費 (期數)	上午班	\$82,800 (12) - \$86,400 (12)	\$82,800 (12) - \$86,400 (12)	\$82,800 (12) - \$86,400 (12)
	下午班	\$82,800 (12) - \$86,400 (12)	\$82,800 (12) - \$86,400 (12)	\$82,800 (12) - \$86,400 (12)
	全日班	-	-	-



有關學費資料詳情，請參看收費證明書。



幼兒服務 (2022年9月資料)			
提供2-3歲幼兒服務	有	提供2歲以下幼兒服務	沒有
收費水平 (全年)	\$79,200 (半日)	收錄2-3歲級別兒童人數	112
	- (全日)	參加幼兒中心資助計劃	沒有
提供暫托服務	沒有	提供延長服務時間	沒有

課程資料	
課程類別：本地	
課程規劃	
<p>參照本地及國際幼兒教育的專業指引，以兒童為本，編制「校本課程」及製作所有有關配套包括課本、練習簿、溫習材料等。課程內容涵蓋兒童的全人發展，更致力培育兒童之思維及解難能力，啟發他們主動學習的態度，重視英語拼音，引發學習雙語的興趣。</p>	
學習 / 教學模式及活動	
<p>以主題教學為主，配以設計活動，引發兒童的思考及探究精神，更提供戶外參觀活動，擴闊兒童的視野。</p>	
兒童學習經驗評估	
<p>以持續評估為主，每個主題完結後派發持續性評估及定期派發期終評估報告。</p>	

學校特色	
學校使命及抱負	
<p>培育兒童全人發展，透過專業的教職員隊伍，全面而均衡的課程設計，以及富啟發性的學習環境，裝備兒童面對新時代的挑戰。為此，我們致力培訓兒童：1. 中英文雙語的溝通能力；2. 思維能力；3. 終身學習的旨趣；4. 協作能力；5. 面對挫敗與成功的能力；6. 建立自信；7. 對自己、他人、社會及環境的尊重。</p>	
對學生支援	
<p>重視個別差異的學習、定期與家長聯絡、持續評估報告、新生適應活動、小一啟迪禮儀班、適應小一適應生活適應分享會、小一生活適應活動、參觀小學等。</p>	
對非華語學童的支援	
<p>沒有資料</p>	
對有特殊需要的學童的支援	
<p>正在參與到校學前康復服務。</p>	
與家長聯繫	
<p>家長教師會：有</p>	
其他家長活動 / 聯繫	
<p>故事爸媽、新生家長會、家長日、家長義工、家長講座、親子旅行、親子運動日、家長觀課等。</p>	

主要教育用品的收費 (2022 / 23學年)			
夏季校服	\$380-403 / 套	冬季校服	\$671-788 / 套
書包	沒有此項目	茶點	沒有此項目
課本	\$2,100 / 年	練習簿 / 作業	沒有資料
文具	沒有此項目	寢具	沒有此項目

校長及教學人員每月薪酬幅度 (2023年3月資料)	
(i) 	≤ \$30,000
(ii) 	\$30,001 - \$40,000
(iii) 	> \$40,000
<p>沒有資料</p>	
<p>半日受聘</p>	
<p>沒有資料</p>	
<p>全日受聘</p>	

校長及教學人員幼兒教學年資 (2023年3月資料)	
(i) 	< 4 年
(ii) 	4 - 7 年
(iii) 	> 7 年
<p>沒有資料</p>	

2021/22年度學校開支資料	
開支帳目經核數師審核	沒有資料
(i) 	校長及教學人員薪酬
(ii) 	非教學人員薪酬
(iii) 	租金、管理費、差餉及地租
(iv) 	教學用品
(v) 	員工培訓及專業發展
(vi) 	其他開支
<p>沒有資料</p>	



學校資料

學校類別	非牟利
學生類別	男女
校監姓名	MR ROBIN HERVE REGIS
校長姓名	沒有資料
創校年份	沒有資料
已使用課室的總容額 (2022年9月資料)	156
註冊課室數目	沒有資料
戶外遊戲場地	沒有資料
室內遊戲場地	沒有資料
音樂室	沒有資料
其他特別室 / 場地	沒有資料
校長及教學人員總人數 (2022年9月資料) *	15
學校網址	http://www.fis.edu.hk

校長及教學人員資歷及人數
(2022年9月資料) *

學歷	
持有學位	15
非持有學位	0
專業資格	
幼兒教育證書或以上	3
合格幼稚園教師	0
其他師資訓練	5
合格助理幼稚園教師	0
其他	7

* 不包括任職0-2歲級別之教師

師生比例 (2022年9月資料)

上午時段師生比例	1 : 12.6
下午時段師生比例	1 : 13.7
上述比例包括 2-3 歲班級	沒有

學生人數 (2022年9月資料)

	幼兒班	低班	高班	總數
上午班	0	0	0	0
下午班	0	0	0	0
全日班	0	39	112	151

全年學費 (2023 / 24學年)

		幼兒班	低班	高班
全年學費 (期數)	上午班	-	-	-
	下午班	-	-	-
	全日班	-	\$130,639 (3) - \$135,906 (3)	\$130,639 (3) - \$135,906 (3)

有關學費資料詳情，請參看收費證明書。





幼兒服務 (2022年9月資料)





提供2-3歲幼兒服務	-	提供2歲以下幼兒服務	-
收費水平 (全年)	- (半日)	收錄2-3歲級別兒童人數	0
	- (全日)	參加幼兒中心資助計劃	-
提供暫托服務	-	提供延長服務時間	-

課程資料	
課程類別：非本地	
課程規劃	
沒有資料	
學習 / 教學模式及活動	
沒有資料	
兒童學習經驗評估	
沒有資料	

學校特色	
學校使命及抱負	
沒有資料	
對學生支援	
沒有資料	
對非華語學童的支援	
沒有資料	
對有特殊需要的學童的支援	
沒有資料	
與家長聯繫	
家長教師會：沒有資料	
其他家長活動 / 聯繫	
沒有資料	

主要教育用品的收費 (2022 / 23學年)			
夏季校服	沒有資料	冬季校服	沒有資料
書包	沒有資料	茶點	沒有資料
課本	沒有資料	練習簿 / 作業	沒有資料
文具	沒有資料	寢具	沒有資料

校長及教學人員每月薪酬幅度 (2023年3月資料)	
(i) 	≤ \$30,000
(ii) 	\$30,001 - \$40,000
(iii) 	> \$40,000
 <p>沒有資料</p>	
半日受聘	
 <p>沒有資料</p>	
全日受聘	

校長及教學人員幼兒教學年資 (2023年3月資料)	
(i) 	< 4 年
(ii) 	4 - 7 年
(iii) 	> 7 年
 <p>沒有資料</p>	

2021/22年度學校開支資料	
開支帳目經核數師審核	沒有資料
(i) 	校長及教學人員薪酬
(ii) 	非教學人員薪酬
(iii) 	租金、管理費、差餉及地租
(iv) 	教學用品
(v) 	員工培訓及專業發展
(vi) 	其他開支
 <p>沒有資料</p>	



學校資料

學校類別	私立獨立
學生類別	男女
校監姓名	柯欣彤小姐
校長姓名	林曉樺女士
創校年份	2018
已使用課室的總容額 (2022年9月資料)	178
註冊課室數目	11
戶外遊戲場地	有
室內遊戲場地	有
音樂室	有
其他特別室 / 場地	圖書室、舞蹈室、美術區、陶藝區、自然區、木工區、文化區、家庭區
校長及教學人員總人數 (2022年9月資料) *	9
學校網址	https://www.magartedu.com

校長及教學人員資歷及人數
(2022年9月資料) *

學歷	
持有學位	6
非持有學位	3
專業資格	
幼兒教育證書或以上	8
合格幼稚園教師	0
其他師資訓練	0
合格助理幼稚園教師	0
其他	1

* 不包括任職0-2歲級別之教師

師生比例 (2022年9月資料)

上午時段師生比例	1 : 5.9
下午時段師生比例	1 : 2.8
上述比例包括 2-3 歲班級	沒有

學生人數 (2022年9月資料)

	幼兒班	低班	高班	總數
上午班	29	14	10	53
下午班	8	12	5	25
全日班	0	0	0	0

全年學費 (2023 / 24學年)

		幼兒班	低班	高班
全年學費 (期數)	上午班	\$79,750 (11)	\$79,750 (11)	\$79,750 (11)
	下午班	\$48,180 (11)	\$48,180 (11)	\$48,180 (11)
	全日班	-	-	-

有關學費資料詳情，請參看收費證明書。

幼兒服務 (2022年9月資料)

提供2-3歲幼兒服務	沒有	提供2歲以下幼兒服務	沒有
收費水平 (全年)	- (半日)	收錄2-3歲級別兒童人數	0
	- (全日)	參加幼兒中心資助計劃	沒有
提供暫托服務	沒有	提供延長服務時間	沒有

課程資料

課程類別：非本地
課程規劃
本校國際課程採用優化的英國早期基礎教育，課程設計以孩子發展為核心，通過探究式主題活動，校本課程結合中文生命教育及邏輯思維數學課程，靈活地使用教材，為兒童提供豐富的學習經驗。我們亦會從海外引入多元化的學習資源，從而提昇兒童英語學習能力。本校教學語言以英文及普通話為主，並提供自選的粵語課程。
學習 / 教學模式及活動
本校重視兒童的全人發展，深受意大利瑞吉歐教育理念及探究式學習的啟發和影響，透過創造自由輕鬆的教育環境，鼓勵並引導孩子與老師、同伴建立積極正向的關係，在豐富多彩的學校活動中，培養孩子成為自主的學習者。學校透過多元的教學方法，例如：探究式學習、專題探討、主題教學等，發展及培養兒童的學習能力、創造力、溝通能力、表達能力及獨立思考能力。我們提供開放的活動空間，讓兒童在舒適及寬闊的環境下進行各種活動，同時為了配合兒童的需要和興趣，每年安排不同的外出探索活動，使幼兒獲得親身的體驗。我們也提供兒童一個合適的學習環境，使兒童能在愉快及安全的情況下積極學習。
兒童學習經驗評估
本校的學習檔案是由老師有系統及持續性地進行觀察及分析，內容涵括主題評估、相片、影片、兒童習作等等。我們會為幼兒撰寫詳細的整體發展報告，全年共兩份，同時邀請家長進行面對面的會談，跟進兒童的學習進度。

學校特色

學校使命及抱負
瑪歌瑞特致力為幼兒提供一個優質全人發展的國際學習社群，現讀學生來自超過二十一個國家。本校希望讓幼兒快樂體驗，探索思考，認知學習，感受學習的樂趣，激發幼兒潛能，促進幼兒個性化全面發展，成就獨一無二的孩子，體驗不一樣的奇妙與成長！
對學生支援
我們尊重學生的個別差異，會按學生的學習興趣及喜好，給予個不同程度的學習支援。
對非華語學童的支援
沒有資料
對有特殊需要的學童的支援
沒有資料
與家長聯繫
家長教師會：沒有
其他家長活動 / 聯繫
我們重視家校溝通，定期舉行會議及舉辦不同類型的親子活動、工作坊、專題親職講座、學習成果共享日等，藉此加強家校溝通，保持與家長緊密聯繫，建立夥伴合作關係，協力推動學校發展。

主要教育用品的收費 (2022 / 23學年)

夏季校服	沒有資料	冬季校服	沒有資料
書包	沒有資料	茶點	沒有資料
課本	沒有資料	練習簿 / 作業	沒有資料
文具	沒有資料	寢具	沒有資料

校長及教學人員每月薪酬幅度 (2023年3月資料)

- (i) ≤ \$30,000
- (ii) \$30,001 - \$40,000
- (iii) > \$40,000



半日受聘



全日受聘

校長及教學人員幼兒教學年資 (2023年3月資料)

- (i) < 4 年
- (ii) 4 - 7 年
- (iii) > 7 年

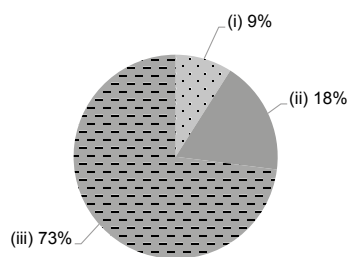

2021/22年度學校開支資料

開支帳目經核數師審核 沒有資料

- (i) 校長及教學人員薪酬
- (ii) 非教學人員薪酬
- (iii) 租金、管理費、差餉及地租
- (iv) 教學用品
- (v) 員工培訓及專業發展
- (vi) 其他開支





地址：香港北角七姊妹道 10-12 號雅利閣地下及 1 樓 · A 及 B 室

學校編號 566977

電話：2561 5008

傳真：2590 0309

校址編號 0001

學校資料	
學校類別	私立獨立
學生類別	男女
校監姓名	吳帥畿先生
校長姓名	陳杏女士
創校年份	1982
已使用課室的總容額 (2022年9月資料)	10
註冊課室數目	7
戶外遊戲場地	有
室內遊戲場地	有
音樂室	有
其他特別室 / 場地	舞蹈室、閱讀室、創意區
校長及教學人員總人數 (2022年9月資料) *	11
學校網址	http://www.mingwai.edu.hk

校長及教學人員資歷及人數 (2022年9月資料) *	
學歷	
持有學位	6
非持有學位	5
專業資格	
幼兒教育證書或以上	8
合格幼稚園教師	0
其他師資訓練	0
合格助理幼稚園教師	0
其他	3

* 不包括任職0-2歲級別之教師

師生比例 (2022年9月資料)	
上午時段師生比例	1 : 6.1
下午時段師生比例	1 : 2.6
上述比例包括 2-3 歲班級	有

學生人數 (2022年9月資料)				
	幼兒班	低班	高班	總數
上午班	0	0	0	0
下午班	0	2	0	2
全日班	0	0	0	0

全年學費 (2023 / 24學年)				
		幼兒班	低班	高班
全年學費 (期數)	上午班	\$54,450 (11)	\$54,450 (11)	\$54,450 (11)
	下午班	\$54,450 (11)	\$54,450 (11)	\$54,450 (11)
	全日班	\$61,600 (11)	\$61,600 (11)	\$61,600 (11)

有關學費資料詳情，請參看收費證明書。

幼兒服務 (2022年9月資料)			
提供2-3歲幼兒服務	有	提供2歲以下幼兒服務	沒有
收費水平 (全年)	\$65,120 (半日)	收錄2-3歲級別兒童人數	81
	\$107,162 (全日)	參加幼兒中心資助計劃	沒有
提供暫托服務	沒有	提供延長服務時間	沒有

課程資料

課程類別：本地及非本地

課程規劃

課程按香港教育局幼兒教育課程指引，融合英國劍橋英語評估課程，由英語和普通話或英語和粵語的老師，以雙班主任形式授課，附加日語課程。為配合幼兒的發展及興趣，設計生動有趣的適切課程，以漸進式及多元化互動教學，加深幼兒廣泛的語文認知，在愉快輕鬆的學習環境下，提昇幼兒的獨立思考和主動學習的能力，務求打好三文四語的基礎，為順利銜接小一課程及其英語水平認受性奠下基礎。

學習 / 教學模式及活動

針對幼兒的學習興趣及能力，由外籍英語老師及普通話老師擔任班主任，以輕鬆有趣的活動教學形式來教學，透過善導和啟發，讓幼兒從遊戲和活動中學習語言、品德和紀律。課程以小組形式教學，鼓勵幼兒多聆聽、多思考、多發問及多嘗試。本校亦設有制服團隊，包括香港交通安全隊、小蜜蜂及小童軍，讓幼兒體驗群體生活，學習服從和紀律，建立自信及熱心服務精神。為配合課程，學校亦給予幼兒參與校、校外、社區表演及參觀活動，以擴闊視、建立自、溝通及生活體驗。

兒童學習經驗評估

以持續評估方式評估幼兒能力，從語文、藝術與創意、體能與健康、大自然與生活、個人與群體、幼兒數學六大範疇中評估及觀察幼兒學習進度評估及設立幼兒「持續評估檔案」，記錄幼兒學習情況，加強與家長聯繫，以便因材施教。

學校特色

學校使命及抱負

以推動優質幼兒教育為綱，培育幼兒，德、智、體、群、美為本。培育二至六歲的幼兒在認、體能、社交、情緒及語言上的發展。培育幼兒樂於學習、善於溝通、勇於承擔、敢於創新，與時並進，並提供全面優質服務。

對學生支援

本校為新生提供新生適應日，新生家長簡介會，以協助新生家長認識學校，定期與家長溝通。提供升班適應技巧、小一模擬課程，並舉辦升小一簡介會、面試禮儀班、小一模擬面試，以協助學生順利銜接小學。

對非華語學童的支援

沒有資料

對有特殊需要的學童的支援

正在參與到校學前康復服務。此計劃以跨專業服務團隊形式為我校有學習需要的學生，提供到校服務，並給予適切的個別訓練，提升幼兒的學習興趣。

與家長聯繫

家長教師會：沒有

其他家長活動 / 聯繫

定時舉辦家長日、專題講座、親子旅行、家長義工活動、嘉年華會及小一家長工作坊等，以加強家長與學校的溝通和聯繫。

主要教育用品的收費 (2022 / 23學年)

夏季校服	沒有資料	冬季校服	沒有資料
書包	沒有資料	茶點	沒有資料
課本	沒有資料	練習簿 / 作業	沒有資料
文具	沒有資料	寢具	沒有資料

校長及教學人員每月薪酬幅度 (2023年3月資料)

- (i) ≤ \$30,000
- (ii) \$30,001 - \$40,000
- (iii) > \$40,000

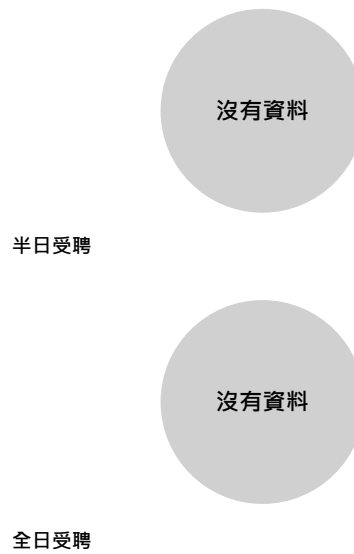

校長及教學人員幼兒教學年資 (2023年3月資料)

- (i) < 4 年
- (ii) 4 - 7 年
- (iii) > 7 年

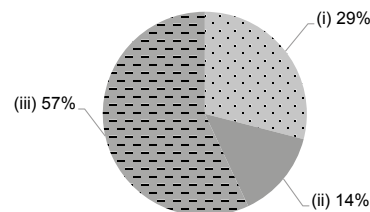

2021/22年度學校開支資料

開支帳目經核數師審核 不適用

- (i) 校長及教學人員薪酬
- (ii) 非教學人員薪酬
- (iii) 租金、管理費、差餉及地租
- (iv) 教學用品
- (v) 員工培訓及專業發展
- (vi) 其他開支





明慧國際幼稚園 (北角分校)

沒有參加
2023/24 學年幼稚園教育計劃

地址：香港北角七姊妹道 5-13 號昌輝閣地下 1 號舖及 1 樓

學校編號 567329

電話：2904 0638

傳真：2590 0309

校址編號 0001

學校資料

學校類別	私立獨立
學生類別	男女
校監姓名	吳帥畿先生
校長姓名	陳杏女士
創校年份	2000
已使用課室的總容額 (2022年9月資料)	161
註冊課室數目	7
戶外遊戲場地	沒有
室內遊戲場地	有
音樂室	有
其他特別室 / 場地	舞蹈室、閱讀室、電腦室、創意區及大肌肉活動室
校長及教學人員總人數 (2022年9月資料) *	10
學校網址	http://www.mingwai.edu.hk

校長及教學人員資歷及人數 (2022年9月資料) *

學歷	
持有學位	6
非持有學位	4
專業資格	
幼兒教育證書或以上	6
合格幼稚園教師	0
其他師資訓練	0
合格助理幼稚園教師	0
其他	4

* 不包括任職0-2歲級別之教師

師生比例 (2022年9月資料)

上午時段師生比例	1 : 6.1
下午時段師生比例	1 : 7.0
上述比例包括 2-3 歲班級	沒有

學生人數 (2022年9月資料)

	幼兒班	低班	高班	總數
上午班	23	26	0	49
下午班	4	10	37	51
全日班	6	6	0	12

全年學費 (2023 / 24學年)

		幼兒班	低班	高班
全年學費 (期數)	上午班	\$68,310 (11)	\$68,310 (11)	\$68,310 (11)
	下午班	\$68,310 (11)	\$68,310 (11)	\$68,310 (11)
	全日班	\$124,212 (11)	\$124,212 (11)	\$124,212 (11)

有關學費資料詳情，請參看收費證明書。

幼兒服務 (2022年9月資料)

提供2-3歲幼兒服務	有	提供2歲以下幼兒服務	沒有
收費水平 (全年)	\$65,120 (半日)	收錄2-3歲級別兒童人數	0
	- (全日)	參加幼兒中心資助計劃	沒有
提供暫托服務	沒有	提供延長服務時間	沒有

課程資料

課程類別：非本地

課程規劃

課程按香港教育局幼兒教育課程指引，融合英國劍橋英語評估課程，由英語和普通話或英語和粵語的老師，以雙班主任形式授課，附加日語課程。為配合幼兒的發展及興趣，設計生動有趣的適切課程，以漸進式及多元化互動教學，加深幼兒廣泛的語文認知，在愉快輕鬆的學習環境下，提昇幼兒的獨立思考和主動學習的能力，務求打好三文四語的基礎，為順利銜接小一課程及其英語水平認受性奠下基礎。

學習 / 教學模式及活動

針對幼兒的學習興趣及能力，由外籍英語老師及普通話老師擔任班主任，以輕鬆有趣的活動教學形式來教學，透過善導和啟發，讓幼兒從遊戲和活動中學習語言、品德和紀律。課程以小組形式教學，鼓勵幼兒多聆聽、多思考，多發問及多嘗試。本校亦設有制服團隊，包括香港交通安全隊、小蜜蜂及小童軍，讓幼兒體驗群體生活，學習服從和紀律，建立自信及熱心服務精神。為配合課程，學校亦

兒童學習經驗評估

以持續評估方式評估幼兒能力，從語文、藝術與創意、體能與健康、大自然與生活、個人與群體、幼兒數學六大範疇中評估及觀察幼兒學習進度評估及設立幼兒「持續評估檔案」，記錄幼兒學習情況，加強與家長聯繫，以便因材施教。

學校特色

學校使命及抱負

以推動優質幼兒教育為綱，培育幼兒，德、智、體、群、美為本。培育二至六歲的幼兒在認、體能、社交、情緒及語言上的發展。培育幼兒樂於學習、善於溝通、勇於承擔、敢於創新，與時並進，並提供全面優質服務。

對學生支援

本校為新生提供新生適應日，新生家長簡介會，以協助新生家長認識學校，定期與家長溝通，提供升班適應技巧、小一模擬課程，並舉辦升小一簡介會、面試禮儀班、小一模擬面試，以協助學生順利銜接小學。

對非華語學童的支援

沒有資料

對有特殊需要的學童的支援

正在參與到校學前康復服務。此計劃以跨專業服務團隊形式為我校有學習需要的學生，提供到校服務，並給予適切的個別訓練，提升幼兒的學習興趣。

與家長聯繫

家長教師會：沒有

其他家長活動 / 聯繫

定時舉辦家長日、專題講座、親子旅行、家長義工活動、嘉年華會及小一家長工作坊等，以加強家長與學校的溝通和聯繫。

主要教育用品的收費 (2022 / 23學年)

夏季校服	沒有資料	冬季校服	沒有資料
書包	沒有資料	茶點	沒有資料
課本	沒有資料	練習簿 / 作業	沒有資料
文具	沒有資料	寢具	沒有資料

校長及教學人員每月薪酬幅度 (2023年3月資料)

- (i) ≤ \$30,000
- (ii) \$30,001 - \$40,000
- (iii) > \$40,000

沒有資料

半日受聘

沒有資料

全日受聘

校長及教學人員幼兒教學年資 (2023年3月資料)

- (i) < 4 年
- (ii) 4 - 7 年
- (iii) > 7 年

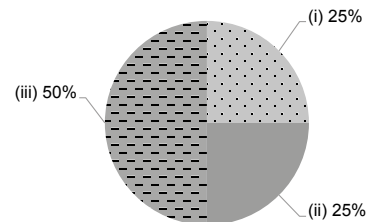

2021/22年度學校開支資料

開支帳目經核數師審核 不適用

- (i) 校長及教學人員薪酬
- (ii) 非教學人員薪酬
- (iii) 租金、管理費、差餉及地租
- (iv) 教學用品
- (v) 員工培訓及專業發展
- (vi) 其他開支

沒有資料



地址：香港北角七姊妹道 2-8 號 2 樓

學校編號 321087

電話：2561 5804

傳真：2590 0309

校址編號 0001

學校資料

學校類別	私立獨立
學生類別	男女
校監姓名	吳帥畿先生
校長姓名	陳杏女士
創校年份	1968
已使用課室的總容額 (2022年9月資料)	93
註冊課室數目	8
戶外遊戲場地	有
室內遊戲場地	有
音樂室	有
其他特別室 / 場地	劍橋英語室、STEAM 室、美藝室、閱讀室、遊戲室、家庭角
校長及教學人員總人數 (2022年9月資料) *	7
學校網址	http://www.mingwai.edu.hk

校長及教學人員資歷及人數
(2022年9月資料) *

學歷	
持有學位	3
非持有學位	4
專業資格	
幼兒教育證書或以上	5
合格幼稚園教師	0
其他師資訓練	0
合格助理幼稚園教師	0
其他	2

* 不包括任職0-2歲級別之教師

師生比例 (2022年9月資料)

上午時段師生比例	1 : 4.8
下午時段師生比例	1 : 5.3
上述比例包括 2-3 歲班級	沒有

學生人數 (2022年9月資料)

	幼兒班	低班	高班	總數
上午班	14	10	0	24
下午班	6	2	29	37
全日班	0	0	0	0

全年學費 (2023 / 24 學年)

		幼兒班	低班	高班
全年學費 (期數)	上午班	\$68,310 (11)	\$68,310 (11)	\$68,310 (11)
	下午班	\$68,310 (11)	\$68,310 (11)	\$68,310 (11)
	全日班	-	-	-

有關學費資料詳情，請參看收費證明書。

幼兒服務 (2022年9月資料)

提供2-3歲幼兒服務	-	提供2歲以下幼兒服務	-
收費水平 (全年)	(半日)	收錄2-3歲級別兒童人數	0
	(全日)	參加幼兒中心資助計劃	-
提供暫托服務	-	提供延長服務時間	-

課程資料	
課程類別：本地	
課程規劃	
<p>課程按香港教育局幼兒教育課程指引，融合英國劍橋英語評估課程，由英語和普通話或英語和粵語的老師，以雙班主任形式授課，附加日語課程。為配合幼兒的發展及興趣，設計生動有趣的適切課程，以漸進式及多元化互動教學，加深幼兒廣泛的語文認知，在愉快輕鬆的學習環境下，提昇幼兒的獨立思考和主動學習的能力，務求打好三文四語的基礎，為順利銜接小一課程及其英語水平認受性奠下基礎。</p>	
學習 / 教學模式及活動	
<p>針對幼兒的學習興趣及能力，由外籍英語老師及普通話老師擔任班主任，以輕鬆有趣的活動教學形式來教學，透過善導和啟發，讓幼兒從遊戲和活動中學習語言、品德和紀律。課程以小組形式教學，鼓勵幼兒多聆聽、多思考、多發問及多嘗試。本校亦設有制服團隊，包括香港交通安全隊、小蜜蜂及小童軍，讓幼兒體驗群體生活，學習服從和紀律，建立自信及熱心服務精神。為配合課程，學校亦給予幼兒參與校、校外、社區表演及參觀活動，以擴闊視、建立自、溝通及生活體驗。</p>	
兒童學習經驗評估	
<p>以持續評估方式評估幼兒能力，從語文、藝術與創意、體能與健康、大自然與生活、個人與群體、幼兒數學六大範疇中評估及觀察幼兒學習進度評估及設立幼兒「持續評估檔案」，記錄幼兒學習情況，加強與家長聯繫，以便因材施教。</p>	

學校特色	
學校使命及抱負	
<p>以推動優質幼兒教育為綱，培育幼兒，德、智、體、群、美為本。培育二至六歲的幼兒在認、體能、社交、情緒及語言上的發展。培育幼兒樂於學習、善於溝通、勇於承擔、敢於創新，與時並進，並提供全面優質服務。</p>	
對學生支援	
<p>本校為新生提供新生適應日，新生家長簡介會，以協助新生家長認識學校，定期與家長溝通。提供升班適應技巧、小一模擬課程，並舉辦升小一簡介會、面試禮儀班、小一模擬面試，以協助學生順利銜接小學。</p>	
對非華語學童的支援	
沒有資料	
對有特殊需要的學童的支援	
<p>正在參與到校學前康復服務。此計劃以跨專業服務團隊形式為我校有學習需要的學生，提供到校服務，並給予適切的個別訓練，提升幼兒的學習興趣。</p>	
與家長聯繫	
家長教師會：沒有	
其他家長活動 / 聯繫	
<p>定時舉辦家長日、專題講座、親子旅行、家長義工活動、嘉年華會及小一家長工作坊等，以加強家長與學校的溝通和聯繫。</p>	

主要教育用品的收費 (2022 / 23學年)			
夏季校服	沒有資料	冬季校服	沒有資料
書包	沒有資料	茶點	沒有資料
課本	沒有資料	練習簿 / 作業	沒有資料
文具	沒有資料	寢具	沒有資料

校長及教學人員每月薪酬幅度 (2023年3月資料)

- (i) ≤ \$30,000
- (ii) \$30,001 - \$40,000
- (iii) > \$40,000



校長及教學人員幼兒教學年資 (2023年3月資料)

- (i) < 4 年
- (ii) 4 - 7 年
- (iii) > 7 年

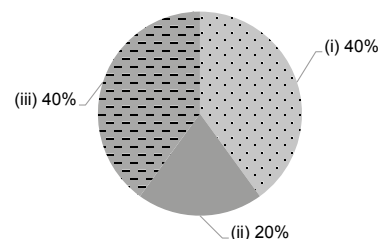

2021/22年度學校開支資料

開支帳目經核數師審核 不適用

- (i) 校長及教學人員薪酬
- (ii) 非教學人員薪酬
- (iii) 租金、管理費、差餉及地租
- (iv) 教學用品
- (v) 員工培訓及專業發展
- (vi) 其他開支





學校資料	
學校類別	私立獨立
學生類別	男女
校監姓名	黑田祐之進先生
校長姓名	米川晃先生
創校年份	1986
已使用課室的總容額 (2022年9月資料)	117
註冊課室數目	6
戶外遊戲場地	沒有
室內遊戲場地	有
音樂室	沒有
其他特別室 / 場地	沒有
校長及教學人員總人數 (2022年9月資料) *	6
學校網址	http://www.oisca-youchien.com

校長及教學人員資歷及人數 (2022年9月資料) *	
學歷	
持有學位	3
非持有學位	3
專業資格	
幼兒教育證書或以上	6
合格幼稚園教師	0
其他師資訓練	0
合格助理幼稚園教師	0
其他	0

* 不包括任職0-2歲級別之教師

師生比例 (2022年9月資料)	
上午時段師生比例	1 : 6.2
下午時段師生比例	-
上述比例包括 2-3 歲班級	沒有

學生人數 (2022年9月資料)				
	幼兒班	低班	高班	總數
上午班	13	9	15	37
下午班	0	0	0	0
全日班	0	0	0	0

全年學費 (2023 / 24學年)				
		幼兒班	低班	高班
全年學費 (期數)	上午班	\$57,600 (12)	\$57,600 (12)	\$57,600 (12)
	下午班	-	-	-
	全日班	-	\$57,600 (12)	\$57,600 (12)

有關學費資料詳情，請參看收費證明書。

幼兒服務 (2022年9月資料)			
提供2-3歲幼兒服務	-	提供2歲以下幼兒服務	-
收費水平 (全年)	- (半日)	收錄2-3歲級別兒童人數	0
	- (全日)	參加幼兒中心資助計劃	-
提供暫托服務	-	提供延長服務時間	-

課程資料	
課程類別：非本地	
課程規劃	
沒有資料	
學習 / 教學模式及活動	
沒有資料	
兒童學習經驗評估	
沒有資料	

學校特色	
學校使命及抱負	
沒有資料	
對學生支援	
沒有資料	
對非華語學童的支援	
沒有資料	
對有特殊需要的學童的支援	
沒有資料	
與家長聯繫	
家長教師會：有	
其他家長活動 / 聯繫	
沒有資料	

主要教育用品的收費 (2022 / 23學年)			
夏季校服	沒有資料	冬季校服	沒有資料
書包	\$150 / 個	茶點	沒有資料
課本	沒有資料	練習簿 / 作業	沒有資料
文具	\$1,200 / 年	寢具	沒有資料

校長及教學人員每月薪酬幅度
(2023年3月資料)

- (i) ≤ \$30,000
- (ii) \$30,001 - \$40,000
- (iii) > \$40,000

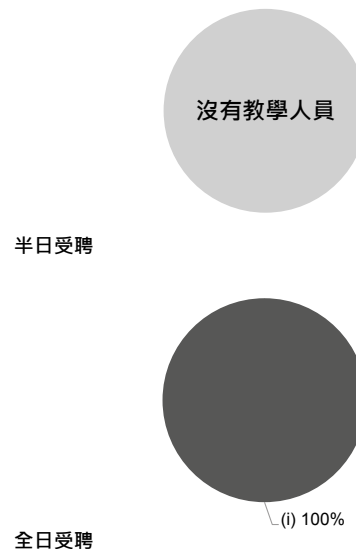

校長及教學人員幼兒教學年資
(2023年3月資料)

- (i) < 4 年
- (ii) 4 - 7 年
- (iii) > 7 年

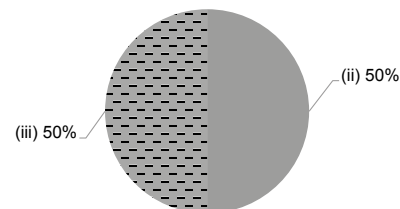

2021/22年度學校開支資料

開支帳目經核數師審核 沒有資料

- (i) 校長及教學人員薪酬
- (ii) 非教學人員薪酬
- (iii) 租金、管理費、差餉及地租
- (iv) 教學用品
- (v) 員工培訓及專業發展
- (vi) 其他開支





地址：香港北角建華街 30 地下至 2 樓

學校編號 215538

電話：2566 1879

傳真：2566 9132

校址編號 0001

學校資料	
學校類別	非牟利
學生類別	男女
校監姓名	陳紫雯女士
校長姓名	傅慧玲女士
創校年份	2012
已使用課室的總容額 (2022年9月資料)	774
註冊課室數目	9
戶外遊戲場地	有
室內遊戲場地	有
音樂室	有
其他特別室 / 場地	多元智能室、多用途室
校長及教學人員總人數 (2022年9月資料) *	29
學校網址	http://www.rckg.edu.hk

校長及教學人員資歷及人數 (2022年9月資料) *	
學歷	
持有學位	21
非持有學位	8
專業資格	
幼兒教育證書或以上	29
合格幼稚園教師	0
其他師資訓練	0
合格助理幼稚園教師	0
其他	0

* 不包括任職0-2歲級別之教師

師生比例 (2022年9月資料)	
上午時段師生比例	1 : 9.1
下午時段師生比例	1 : 6.0
上述比例包括 2-3 歲班級	沒有

學生人數 (2022年9月資料)				
	幼兒班	低班	高班	總數
上午班	88	87	90	265
下午班	59	50	65	174
全日班	0	0	0	0

全年學費 (2023 / 24學年)				
		幼兒班	低班	高班
全年學費 (期數)	上午班	\$40,800 (10)	\$40,800 (10)	\$40,800 (10)
	下午班	\$40,800 (10)	\$40,800 (10)	\$40,800 (10)
	全日班	-	-	-

有關學費資料詳情，請參看收費證明書。

幼兒服務 (2022年9月資料)			
提供2-3歲幼兒服務	-	提供2歲以下幼兒服務	-
收費水平 (全年)	- (半日)	收錄2-3歲級別兒童人數	0
	- (全日)	參加幼兒中心資助計劃	-
提供暫托服務	-	提供延長服務時間	-

課程資料	
課程類別：本地	
課程規劃	
<p>以幼兒的生活經驗為依據，並透過不同的教學策略和方法如環境探索、實物操弄、感官遊戲、經驗分享、問題探究等互動學習，並以全班、小組、個別等學習形式，藉以啟發兒童思考，發揮潛能。同時本園亦聘請外籍英語老師教授英語，藉此增強幼兒學習英語的興趣，並提升幼兒英語的聽和講能力。</p>	
學習 / 教學模式及活動	
<p>以多元智能的元素融入活動教學、主題教學、小組教學及設計活動當中，各活動均會滲入全語文、美藝之學習元素。並透過遊戲結合於日常教學的活動中，亦配合教學的主題進行校外參觀。</p>	
兒童學習經驗評估	
<p>老師會持續性觀察記錄幼兒各方面的發展，作出適當輔導及跟進。另每月會派發幼兒學習評估記錄表，進行針對性的評估，持續性觀察及記錄幼兒的學習成效，讓家長了解幼兒各方面的表現。並在校內舉行每半年一次的家長座談會。</p>	

學校特色	
學校使命及抱負	
<p>本校秉承天主教學校的教育使命及天主教學校核心價值（真理、義德、愛德、生命及家庭），以「全人教育」作為辦學宗旨。本著「堅毅力行」校訓，本校引領學生追求知識，陶鑄性情、發展潛能，從而對社會作出貢獻。最終，本校希望師生能透過教與學及校園生活，認識福音及天父的慈愛。</p>	
對學生支援	
<p>新生適應期，以漸進式的上課時間，協助幼兒適應學校生活。設計小一模擬學習活動，安排幼兒參觀小學，讓幼兒對小學生活有初步認識。</p>	
對非華語學童的支援	
沒有資料	
對有特殊需要的學童的支援	
正在參與到校學前康復服務。	
與家長聯繫	
家長教師會：沒有	
其他家長活動 / 聯繫	
<p>透過通訊、通告、網頁、家長日、幼兒同樂日、家長講座、家長工作坊、親子活動、借閱圖書、家長小組講故事，以促進家校協作。</p>	

主要教育用品的收費 (2022 / 23學年)			
夏季校服	\$339-403 / 套	冬季校服	\$731 / 套
書包	\$76 / 個	茶點	沒有資料
課本	\$516-610 / 年	練習簿 / 作業	\$4-21 / 年
文具	\$164-215 / 年	寢具	沒有資料

校長及教學人員每月薪酬幅度
(2023年3月資料)

- (i) ≤ \$30,000
- (ii) \$30,001 - \$40,000
- (iii) > \$40,000

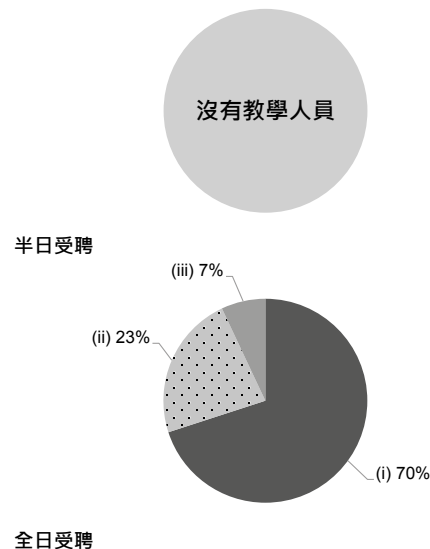

校長及教學人員幼兒教學年資
(2023年3月資料)

- (i) < 4 年
- (ii) 4 - 7 年
- (iii) > 7 年

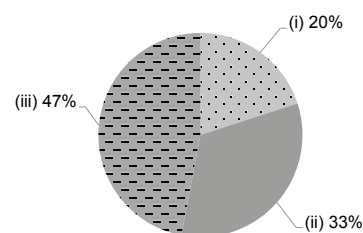

2021/22年度學校開支資料

開支帳目經核數師審核 有

- (i) 校長及教學人員薪酬
- (ii) 非教學人員薪酬
- (iii) 租金、管理費、差餉及地租
- (iv) 教學用品
- (v) 員工培訓及專業發展
- (vi) 其他開支

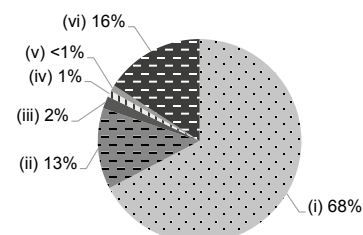



聖安娜中英文幼稚園 (非本地課程)

沒有參加
2023/24 學年幼稚園教育計劃

地址：香港鰂魚涌太古城道 8 號觀海台東海閣 2 樓 P901 號舖及
太榮路 2 號南海閣平台

學校編號 215740

電話：2569 9269

傳真：2569 2290

校址編號 0001

學校資料

學校類別	非牟利
學生類別	男女
校監姓名	梁廉好女士
校長姓名	蕭翠儀女士
創校年份	1986
已使用課室的總容額 (2022年9月資料)	228
註冊課室數目	9
戶外遊戲場地	沒有
室內遊戲場地	有
音樂室	有
其他特別室 / 場地	沒有
校長及教學人員總人數 (2022年9月資料) *	14
學校網址	http://www.stanna.edu.hk

校長及教學人員資歷及人數 (2022年9月資料) *

學歷	
持有學位	5
非持有學位	9
專業資格	
幼兒教育證書或以上	11
合格幼稚園教師	3
其他師資訓練	0
合格助理幼稚園教師	0
其他	0

* 不包括任職0-2歲級別之教師

師生比例 (2022年9月資料)

上午時段師生比例	1 : 11.8
下午時段師生比例	1 : 5.7
上述比例包括 2-3 歲班級	有

學生人數 (2022年9月資料)

	幼兒班	低班	高班	總數
上午班	36	33	30	99
下午班	13	17	13	43
全日班	12	7	4	23

全年學費 (2023 / 24學年)

		幼兒班	低班	高班
全年學費 (期數)	上午班	\$34,600 (10)	\$34,600 (10)	\$34,600 (10)
	下午班	\$34,600 (10)	\$34,600 (10)	\$34,600 (10)
	全日班	-	-	-

有關學費資料詳情，請參看收費證明書。

幼兒服務 (2022年9月資料)

提供2-3歲幼兒服務	有	提供2歲以下幼兒服務	沒有
收費水平 (全年)	\$30,800 (半日)	收錄2-3歲級別兒童人數	51
	- (全日)	參加幼兒中心資助計劃	沒有
提供暫托服務	沒有	提供延長服務時間	沒有

課程資料

課程類別：非本地
課程規劃
採用主題探討，按兒童發展、興趣、能力編排課程，循序漸進，螺旋式教學。課程關注兒童語言、智能、社交、感官等各方面學習。
學習 / 教學模式及活動
寓遊戲中學習、方案活動，活動中讓兒童更多自主空間，體驗、探索、透過思考、從學習過程中建構新知識，培養自信心。參與社區活動、善用社區設施。
兒童學習經驗評估
以持續性單元評估記錄及分析兒童在校的學習表現，並透過家長回饋了解兒童在家之學習表現。

學校特色

學校使命及抱負
培養兒童主動學習及啟發知識、技能、態度之均衡發展，奠定良好的學習基礎。
對學生支援
新生適應週，幼小銜接適應課程及按個別兒童給予輔導或提供專業機構之支援服務。
對非華語學童的支援
獲批支援非華語學童的資助；增聘教學人員 / 教學助理以支援非華語學童學習中文；鼓勵非華語家長義工參與以加強學校與家長之間的溝通；促進教師參加專業發展計劃，建立幫助非華語學童學習中文的策略。
對有特殊需要的學童的支援
正在參與到校學前康復服務，提供駐校社工及專業治療師服務
與家長聯繫
家長教師會：沒有
其他家長活動 / 聯繫
面談、家長會、電話聯絡、家長義工、家長觀課、家長講座、親子旅行、親子遊戲運動會、親子閱讀計劃。

主要教育用品的收費 (2022 / 23學年)

夏季校服	\$126-147 / 套	冬季校服	\$83-275 / 套
書包	\$80 / 個	茶點	沒有此項目
課本	\$1,130-1,262 / 年	練習簿 / 作業	\$65-114 / 年
文具	沒有此項目	寢具	沒有此項目

校長及教學人員每月薪酬幅度 (2023年3月資料)

- (i) ≤ \$30,000
- (ii) \$30,001 - \$40,000
- (iii) > \$40,000

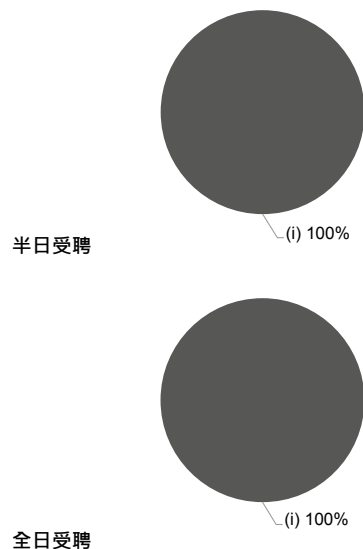

校長及教學人員幼兒教學年資 (2023年3月資料)

- (i) < 4 年
- (ii) 4 - 7 年
- (iii) > 7 年

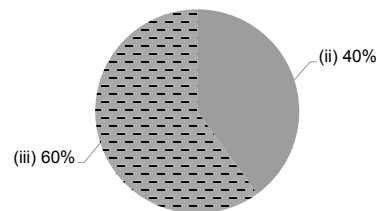

2021/22年度學校開支資料

開支帳目經核數師審核 有

- (i) 校長及教學人員薪酬
- (ii) 非教學人員薪酬
- (iii) 租金、管理費、差餉及地租
- (iv) 教學用品
- (v) 員工培訓及專業發展
- (vi) 其他開支

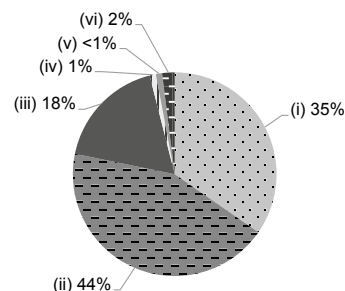



學校資料	
學校類別	非牟利
學生類別	男女
校監姓名	MS SAWYER, ANNE KATHLEEN
校長姓名	安白麗女士
創校年份	2002
已使用課室的總容額 (2022年9月資料)	73
註冊課室數目	3
戶外遊戲場地	沒有資料
室內遊戲場地	有
音樂室	沒有資料
其他特別室 / 場地	沒有資料
校長及教學人員總人數 (2022年9月資料) *	11
學校網址	https://www.ims.edu.hk

校長及教學人員資歷及人數 (2022年9月資料) *	
學歷	
持有學位	8
非持有學位	3
專業資格	
幼兒教育證書或以上	5
合格幼稚園教師	5
其他師資訓練	0
合格助理幼稚園教師	1
其他	0

* 不包括任職0-2歲級別之教師

師生比例 (2022年9月資料)	
上午時段師生比例	1 : 6.4
下午時段師生比例	1 : 1.6
上述比例包括 2-3 歲班級	沒有

學生人數 (2022年9月資料)				
	幼兒班	低班	高班	總數
上午班	26	26	0	52
下午班	0	0	0	0
全日班	0	0	18	18

全年學費 (2023 / 24學年)				
		幼兒班	低班	高班
全年學費 (期數)	上午班	\$132,000 (10)	\$132,000 (10)	-
	下午班	-	-	-
	全日班	-	\$181,600 (10)	\$189,500 (10)

有關學費資料詳情，請參看收費證明書。

幼兒服務 (2022年9月資料)			
提供2-3歲幼兒服務	-	提供2歲以下幼兒服務	-
收費水平 (全年)	- (半日)	收錄2-3歲級別兒童人數	0
	- (全日)	參加幼兒中心資助計劃	-
提供暫托服務	-	提供延長服務時間	-

課程資料	
課程類別：非本地	
課程規劃	
沒有資料	
學習 / 教學模式及活動	
沒有資料	
兒童學習經驗評估	
沒有資料	

學校特色	
學校使命及抱負	
沒有資料	
對學生支援	
沒有資料	
對非華語學童的支援	
沒有資料	
對有特殊需要的學童的支援	
沒有資料	
與家長聯繫	
家長教師會：有	
其他家長活動 / 聯繫	
沒有資料	

主要教育用品的收費 (2022 / 23學年)			
夏季校服	沒有資料	冬季校服	沒有資料
書包	沒有資料	茶點	沒有資料
課本	沒有資料	練習簿 / 作業	沒有資料
文具	沒有資料	寢具	沒有資料

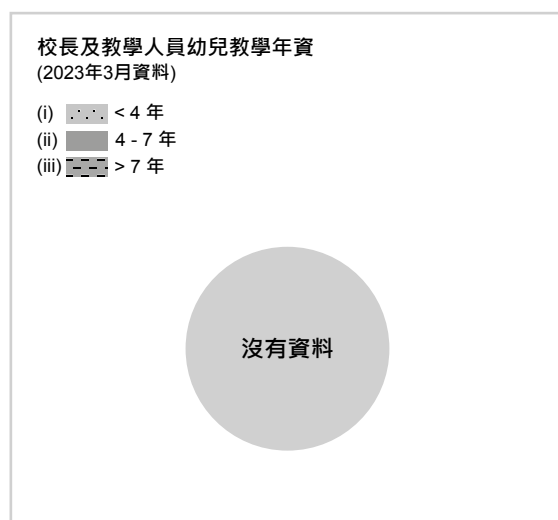
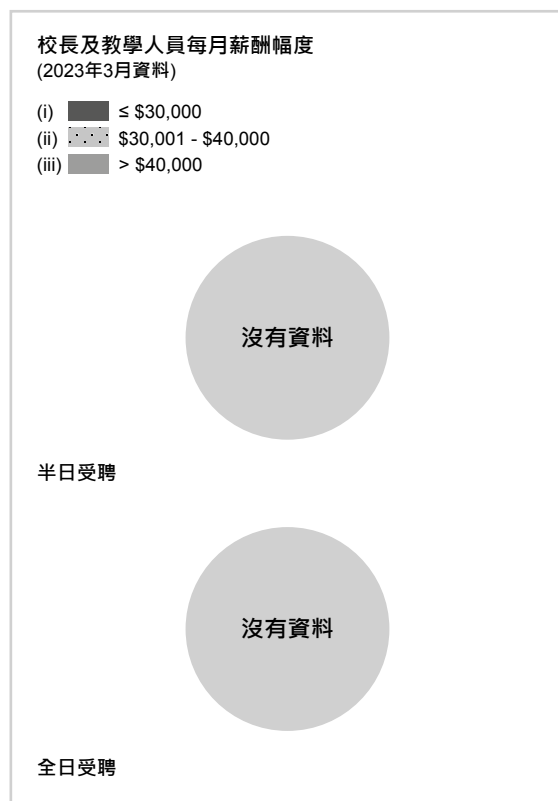



地址：香港北角寶馬山道 45 號賽西湖商場地下低層 6-10 號舖

學校編號 575852

電話：2529 1833

傳真：2507 5445

校址編號 0001

學校資料	
學校類別	私立獨立
學生類別	男女
校監姓名	李炎玲女士
校長姓名	吳灼敏女士
創校年份	沒有資料
已使用課室的總容額 (2022年9月資料)	112
註冊課室數目	沒有資料
戶外遊戲場地	沒有資料
室內遊戲場地	沒有資料
音樂室	沒有資料
其他特別室 / 場地	沒有資料
校長及教學人員總人數 (2022年9月資料) *	7
學校網址	http://www.tutortime.com.hk/en/home

校長及教學人員資歷及人數 (2022年9月資料) *	
學歷	
持有學位	4
非持有學位	3
專業資格	
幼兒教育證書或以上	7
合格幼稚園教師	0
其他師資訓練	0
合格助理幼稚園教師	0
其他	0

* 不包括任職0-2歲級別之教師

師生比例 (2022年9月資料)	
上午時段師生比例	1 : 6.3
下午時段師生比例	1 : 1.4
上述比例包括 2-3 歲班級	有

學生人數 (2022年9月資料)				
	幼兒班	低班	高班	總數
上午班	15	13	0	28
下午班	4	5	0	9
全日班	0	0	0	0

全年學費 (2023 / 24學年)				
		幼兒班	低班	高班
全年學費 (期數)	上午班	\$136,730 (11)	\$136,730 (11)	\$136,730 (11)
	下午班	\$136,730 (11)	\$136,730 (11)	\$136,730 (11)
	全日班	-	-	-





有關學費資料詳情，請參看收費證明書。





幼兒服務 (2022年9月資料)			
提供2-3歲幼兒服務	有	提供2歲以下幼兒服務	沒有
收費水平 (全年)	\$141,960 (半日)	收錄2-3歲級別兒童人數	17
	- (全日)	參加幼兒中心資助計劃	沒有
提供暫托服務	沒有	提供延長服務時間	沒有

課程資料	
課程類別：非本地	
課程規劃	
沒有資料	
學習 / 教學模式及活動	
沒有資料	
兒童學習經驗評估	
沒有資料	

學校特色	
學校使命及抱負	
沒有資料	
對學生支援	
沒有資料	
對非華語學童的支援	
沒有資料	
對有特殊需要的學童的支援	
沒有資料	
與家長聯繫	
家長教師會：沒有資料	
其他家長活動 / 聯繫	
沒有資料	

主要教育用品的收費 (2022 / 23學年)			
夏季校服	沒有資料	冬季校服	沒有資料
書包	沒有資料	茶點	沒有資料
課本	沒有資料	練習簿 / 作業	沒有資料
文具	沒有資料	寢具	沒有資料

校長及教學人員每月薪酬幅度 (2023年3月資料)	
(i) 	≤ \$30,000
(ii) 	\$30,001 - \$40,000
(iii) 	> \$40,000
 <p>沒有資料</p>	
半日受聘	
 <p>沒有資料</p>	
全日受聘	

校長及教學人員幼兒教學年資 (2023年3月資料)	
(i) 	< 4 年
(ii) 	4 - 7 年
(iii) 	> 7 年
 <p>沒有資料</p>	

2021/22年度學校開支資料	
開支帳目經核數師審核	沒有資料
(i) 	校長及教學人員薪酬
(ii) 	非教學人員薪酬
(iii) 	租金、管理費、差餉及地租
(iv) 	教學用品
(v) 	員工培訓及專業發展
(vi) 	其他開支
 <p>沒有資料</p>	



學校資料

學校類別	私立獨立
學生類別	男女
校監姓名	余雅穎女士
校長姓名	李凌秀女士
創校年份	1986
已使用課室的總容額 (2022年9月資料)	-
註冊課室數目	4
戶外遊戲場地	沒有
室內遊戲場地	有
音樂室	沒有
其他特別室 / 場地	沙水遊戲區、多用途活動室
校長及教學人員總人數 (2022年9月資料) *	11
學校網址	http://www.victoria.edu.hk

校長及教學人員資歷及人數
(2022年9月資料) *

學歷	
持有學位	10
非持有學位	1
專業資格	
幼兒教育證書或以上	9
合格幼稚園教師	1
其他師資訓練	1
合格助理幼稚園教師	0
其他	0

* 不包括任職0-2歲級別之教師

師生比例 (2022年9月資料)

上午時段師生比例	1 : 2.0
下午時段師生比例	1 : 1.7
上述比例包括 2-3 歲班級	有

學生人數 (2022年9月資料)

	幼兒班	低班	高班	總數
上午班	0	0	0	0
下午班	0	0	0	0
全日班	0	0	0	0

全年學費 (2023 / 24學年)

		幼兒班	低班	高班
全年學費 (期數)	上午班	獲批核的學費將在網上版顯示。		
	下午班			
	全日班			

有關學費資料詳情，請參看收費證明書。

幼兒服務 (2022年9月資料)

提供2-3歲幼兒服務	有	提供2歲以下幼兒服務	有
收費水平 (全年)	\$116,182 (半日)	收錄2-3歲級別兒童人數	41
	- (全日)	參加幼兒中心資助計劃	沒有
提供暫托服務	沒有	提供延長服務時間	沒有

課程資料	
課程類別：本地	
課程規劃	
透過有趣的探索主題，配合相關的遊戲，促進嬰幼兒大小肌肉的協調，刺激他們的感官發展，引發他們的好奇心及探索事物的興趣。	
學習 / 教學模式及活動	
讓嬰幼兒在成人的陪同下，透過啟發性的環境，在遊戲中進行個別或小組活動。	
兒童學習經驗評估	
觀察記錄 / 學習指導	

學校特色	
學校使命及抱負	
為 2-3 歲小組班及 0-3 歲遊戲班的嬰幼兒提供一個具啟發性的環境，培育他們成為具創意、善表達、有信心、健康和親切的孩子。	
對學生支援	
沒有資料	
對非華語學童的支援	
沒有資料	
對有特殊需要的學童的支援	
沒有資料	
與家長聯繫	
家長教師會：沒有資料	
其他家長活動 / 聯繫	
家長講座，家長通訊	

主要教育用品的收費 (2022 / 23學年)			
夏季校服	\$830 / 套	冬季校服	\$2,070 / 套
書包	\$197 / 個	茶點	沒有資料
課本	沒有資料	練習簿 / 作業	沒有資料
文具	沒有資料	寢具	沒有資料

校長及教學人員每月薪酬幅度 (2023年3月資料)	
(i)	≤ \$30,000
(ii)	\$30,001 - \$40,000
(iii)	> \$40,000
沒有資料	
半日受聘	
沒有資料	
全日受聘	

校長及教學人員幼兒教學年資 (2023年3月資料)	
(i)	< 4 年
(ii)	4 - 7 年
(iii)	> 7 年
沒有資料	

2021/22年度學校開支資料	
開支帳目經核數師審核	沒有資料
(i)	校長及教學人員薪酬
(ii)	非教學人員薪酬
(iii)	租金、管理費、差餉及地租
(iv)	教學用品
(v)	員工培訓及專業發展
(vi)	其他開支
沒有資料	

沒有參加
2023/24 學年幼稚園教育計劃

地址：香港鰂魚涌康山康安街 2-8 號康怡花園 R 座地下及地下下層

學校編號 325481

電話：2885 3331

傳真：2567 2359

校址編號 0001

學校資料	
學校類別	私立獨立
學生類別	男女
校監姓名	余雅穎女士
校長姓名	黃麗琳女士
創校年份	1965
已使用課室的總容額 (2022年9月資料)	366
註冊課室數目	9
戶外遊戲場地	沒有
室內遊戲場地	有
音樂室	沒有
其他特別室 / 場地	多媒體及圖書活動室
校長及教學人員總人數 (2022年9月資料) *	30
學校網址	http://www.victoria.edu.hk

校長及教學人員資歷及人數 (2022年9月資料) *	
學歷	
持有學位	26
非持有學位	4
專業資格	
幼兒教育證書或以上	27
合格幼稚園教師	1
其他師資訓練	1
合格助理幼稚園教師	0
其他	1

* 不包括任職0-2歲級別之教師

師生比例 (2022年9月資料)	
上午時段師生比例	1 : 6.4
下午時段師生比例	1 : 5.6
上述比例包括 2-3 歲班級	有

學生人數 (2022年9月資料)				
	幼兒班	低班	高班	總數
上午班	96	69	0	165
下午班	26	21	58	105
全日班	0	0	0	0

全年學費 (2023 / 24學年)				
		幼兒班	低班	高班
全年學費 (期數)	上午班	\$100,628 (11)	\$91,040 (10)	-
	下午班	\$100,628 (11)	\$91,040 (10)	\$91,890 (10)
	全日班	-	-	\$170,230 (10)

有關學費資料詳情，請參看收費證明書。

幼兒服務 (2022年9月資料)			
提供2-3歲幼兒服務	有	提供2歲以下幼兒服務	沒有
收費水平 (全年)	\$103,664 (半日)	收錄2-3歲級別兒童人數	91
	- (全日)	參加幼兒中心資助計劃	沒有
提供暫托服務	沒有	提供延長服務時間	沒有

課程資料

課程類別：本地

課程規劃

本校為 IB 世界學校，致力推行國際文憑幼小項目課程，同時亦結合了美國哥倫比亞大學教師學院讀寫計劃及美國哈佛大學創客教學課程；學生可以透過跨學科，以探究和遊戲的方式進行學習。我們的課程尊重每個幼兒的獨特性、年齡和能力；學校提供多樣性的探索環境與活動，以支持幼兒的發展和學習，並培養他們的主動性及自我表達的能力，從中學學習彼此接納和欣賞的文化。

學習 / 教學模式及活動

幼兒除了從遊戲中學習外，教師會經常鼓勵學生以探究的方式來建構自己的經驗和知識，更會透過與不同的人物和環境進行互動及探索，從中發現問題及積極找尋答案，並讓他們以多樣的方式表達自己，從而獲得及提升知識，技能和理解的能力。

兒童學習經驗評估

教師會在整個學年內對幼兒進行持續觀察及評估，幼兒亦會透過學習檔案來慶祝自己的進步。當每個探究單元結束時，學校會向家長派發學習進度報告，透過幼兒個別的學習檔案及記錄，教師同時會進行分析及評估，並會在家長會及學生領導會議中作為向家長匯報幼兒學習進度的參考。

學校特色

學校使命及抱負

致力提供以探究為基礎的優良學習環境，讓學生在均衡的發展及挑戰下盡顯自己的最高潛能，成為有責任感的國際公民。

對學生支援

編制及設計不同的教材和活動，以配合不同學生的學習能力及進度，教師會定期與家長保持聯繫，讓彼此能夠更有效地支援、提升及改善幼兒的表現。

對非華語學童的支援

課程是以兩文三語教授，所有教師均為專業及符合資格，英文、廣東話及普通話老師均以母語作為教學語言。

對有特殊需要的學童的支援

我們的學習支援協調員會定期觀察及評估學生，並與父母和老師一起幫助學生成長及進步。

與家長聯繫

家長教師會：有

其他家長活動 / 聯繫

迎新會、家長參訪計劃、家長工作坊、家長會、親子運動會、學習旅程、學習展示日、親子海外交流團及機構 VEO Home 通訊軟件等。

主要教育用品的收費 (2022 / 23學年)

夏季校服	\$900 / 套	冬季校服	\$1,700 / 套
書包	\$165 / 個	茶點	\$0 / 年
課本	沒有資料	練習簿 / 作業	沒有資料
文具	沒有此項目	寢具	沒有此項目

校長及教學人員每月薪酬幅度 (2023年3月資料)

- (i) ≤ \$30,000
- (ii) \$30,001 - \$40,000
- (iii) > \$40,000



半日受聘



全日受聘

校長及教學人員幼兒教學年資 (2023年3月資料)

- (i) < 4 年
- (ii) 4 - 7 年
- (iii) > 7 年

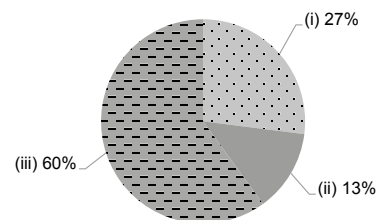

2021/22年度學校開支資料

開支帳目經核數師審核

沒有資料

- (i) 校長及教學人員薪酬
- (ii) 非教學人員薪酬
- (iii) 租金、管理費、差餉及地租
- (iv) 教學用品
- (v) 員工培訓及專業發展
- (vi) 其他開支





維多利亞 (海峰園) 幼兒園

港島東區

沒有參加
2023/24 學年幼稚園教育計劃

地址：香港北角福蔭道 1, 3 及 5 號海峰園高峰閣第 1 座 2 樓

學校編號 566934

電話：2571 3456

傳真：2510 7456

校址編號 0001

學校資料

學校類別	私立獨立
學生類別	男女
校監姓名	余雅穎女士
校長姓名	鄭麗銀女士
創校年份	1965
已使用課室的總容額 (2022年9月資料)	420
註冊課室數目	6
戶外遊戲場地	沒有
室內遊戲場地	有
音樂室	有
其他特別室 / 場地	圖書館、感官室、創作工作室、建構區、多用途活動室、沙水遊戲區、STEAM 工作室
校長及教學人員總人數 (2022年9月資料) *	26
學校網址	http://www.victoria.edu.hk

校長及教學人員資歷及人數 (2022年9月資料) *

學歷	
持有學位	25
非持有學位	1
專業資格	
幼兒教育證書或以上	26
合格幼稚園教師	0
其他師資訓練	0
合格助理幼稚園教師	0
其他	0

* 不包括任職0-2歲級別之教師

師生比例 (2022年9月資料)

上午時段師生比例	1 : 7.0
下午時段師生比例	1 : 5.4
上述比例包括 2-3 歲班級	沒有

學生人數 (2022年9月資料)

	幼兒班	低班	高班	總數
上午班	51	96	0	147
下午班	46	62	22	130
全日班	0	0	0	0

全年學費 (2023 / 24學年)

		幼兒班	低班	高班
全年學費 (期數)	上午班	\$125,169 (11)	\$113,790 (10)	-
	下午班	\$125,169 (11)	\$113,790 (10)	\$115,930 (10)
	全日班	-	-	-

有關學費資料詳情，請參看收費證明書。



幼兒服務 (2022年9月資料)



提供2-3歲幼兒服務	有	提供2歲以下幼兒服務	沒有
收費水平 (全年)	\$63,960 (半日)	收錄2-3歲級別兒童人數	0
	- (全日)	參加幼兒中心資助計劃	沒有
提供暫托服務	沒有	提供延長服務時間	沒有

課程資料	
課程類別：本地	
課程規劃	
<p>自 2018 年開始，維多利亞教育機構成為世界首間幼稚園辦學團體與哈佛大學教育研究學院 Project Zero 合作，共同發展一套幼兒教育課程框架，當中融入 STEAM（即科學、科技、工程、藝術、數學）各學科以支持「創客課程」。「創客課程」的教育理念依據國際文憑課程（幼小項目），讓幼兒能更透徹地理解我們生活的世界；鼓勵他們更深入地思考他們在日常生活中使用的物件和系統。通過這項研究，維多利亞教育機構的學生將培養成具「我是主人翁」的熱誠和動力，並有能力作出選擇，令世界變得不一樣。</p>	
學習 / 教學模式及活動	
<p>我們的課程重視跨學科學習，因為獨立而分割的知識在幼兒的生活中難以被運用。當知識、概念、技能、態度和行動等學習要素突破範疇（學科）上的界限，跨學科學習就成為幼兒日常生活中解決問題的知識與能力之基礎了。我們關注幼兒廣泛的生活問題，將各種分割的學科知識進行有意義的聯結，這樣學習既生活化，又互相增潤各科內容，更讓幼兒較易切實體會到事物之間錯縱複雜的關係。讓幼兒把所探索課程貫串起來，了解不同知識的關連性，增加幼兒探索的意義、應用和效率，並建構自己的知識和學習體系。學校積極提昇幼兒的多角度思維、批判性和解難能力，讓幼兒的學習能涉獵不同範疇的知識，並能有系統地統整各學科的經驗。</p>	
兒童學習經驗評估	
<p>持續評估 Ongoing Assessment 要對學生作出評估，必須先搜集個別學生的資料並進行分析；因此，我們認為應該在整個學年中不斷對學生進行長期評估。教師可利用這些評估結果及詳盡的記錄，計劃以後的課程編排，並作為向家長匯報兒童學習進度的參考。</p>	

學校特色	
學校使命及抱負	
<p>『今日學習兩文三語，明日成為世界公民』適切幼兒發展課程必須以滿足幼兒發展的需要為基礎，包括：身體、智能、語言、社會和情感方面。幼兒的學習與發展是一個階段性的過程，他們從不同的探索及感官活動中學習；在積極參與活動的過程中學習；在不同文化和環境中互動學習。</p>	
對學生支援	
<p>「Jolly Phonics」，讓兒童認識英語主要的 42 個發音，而非只是字母的發音。兒童在掌握了基本的發音後，便可進一步學習混音並讀出字詞，之後更可學習閱讀。「哥倫比亞大學師範學院所開辦閱讀與寫作工作坊」提供知識豐富的課程來培育熱心的讀者和作者。</p>	
對非華語學童的支援	
沒有資料	
對有特殊需要的學童的支援	
沒有資料	
與家長聯繫	
家長教師會：有	
其他家長活動 / 聯繫	
<p>家長的參與包括：家長參與協助進行教學活動、觀課、參與家長座談會、家長通訊、家長親職工作坊、親子旅行、親子運動會、親子圖書閱讀計劃、益智玩具圖書館和親子教材套等。本校已於 1996 年成立了家長教師會，以便家長與教師間有更密切之溝通和合作。</p>	

主要教育用品的收費 (2022 / 23 學年)			
夏季校服	\$830 / 套	冬季校服	\$1,645 / 套
書包	\$160 / 個	茶點	\$0 / 年
課本	\$0 / 年	練習簿 / 作業	\$0 / 年
文具	\$0 / 年	寢具	沒有此項目

校長及教學人員每月薪酬幅度 (2023年3月資料)	
(i) 	≤ \$30,000
(ii) 	\$30,001 - \$40,000
(iii) 	> \$40,000
沒有資料	
半日受聘	
沒有資料	
全日受聘	

校長及教學人員幼兒教學年資 (2023年3月資料)	
(i) 	< 4 年
(ii) 	4 - 7 年
(iii) 	> 7 年
沒有資料	

2021/22 年度學校開支資料	
開支帳目經核數師審核	沒有資料
(i) 	校長及教學人員薪酬
(ii) 	非教學人員薪酬
(iii) 	租金、管理費、差餉及地租
(iv) 	教學用品
(v) 	員工培訓及專業發展
(vi) 	其他開支
沒有資料	

沒有參加
2023/24 學年幼稚園教育計劃

地址：香港筲箕灣望隆街 2 號銀河廣場閣樓全層

學校編號 598275

電話：3998 4088

傳真：3568 7786

校址編號 0001

學校資料	
學校類別	非牟利
學生類別	男女
校監姓名	張麗華女士
校長姓名	崔潔儀女士
創校年份	2014
已使用課室的總容額 (2022年9月資料)	91
註冊課室數目	5
戶外遊戲場地	沒有
室內遊戲場地	有
音樂室	有
其他特別室 / 場地	舞蹈室、自然角、圖書角、美藝角、科學角
校長及教學人員總人數 (2022年9月資料) *	8
學校網址	http://www.wisekg.edu.hk
質素評核：結果及報告	符合要求 https://www.edb.gov.hk/attachment/tc/edu-system/preprimary-kindergarten/quality-assurance-framework/qr/qr-report/WiseLeSage_AC.pdf

校長及教學人員資歷及人數 (2022年9月資料) *	
學歷	
持有學位	3
非持有學位	5
專業資格	
幼兒教育證書或以上	8
合格幼稚園教師	0
其他師資訓練	0
合格助理幼稚園教師	0
其他	0

* 不包括任職0-2歲級別之教師

師生比例 (2022年9月資料)	
上午時段師生比例	1 : 7.3
下午時段師生比例	1 : 3.5
上述比例包括 2-3 歲班級	有

學生人數 (2022年9月資料)				
	幼兒班	低班	高班	總數
上午班	3	13	9	25
下午班	0	0	0	0
全日班	5	6	12	23

全年學費 (2023 / 24學年)				
		幼兒班	低班	高班
扣減政府資助後的 全年學費 (期數)	上午班	獲批核的學費將在網上版顯示。		
	下午班			
	全日班			

有關學費資料詳情，請參看收費證明書。

幼兒服務 (2022年9月資料)			
提供2-3歲幼兒服務	有	提供2歲以下幼兒服務	沒有
收費水平 (全年)	\$45,600 (半日)	收錄2-3歲級別兒童人數	10
	\$65,664 (全日)	參加幼兒中心資助計劃	沒有
提供暫托服務	沒有	提供延長服務時間	沒有

課程資料	
課程類別：本地	
課程規劃	
<p>我們透過小組探索、分組討論和個人分享，鼓勵孩子「做中學」，增孩子的自信及自我表達能力，並輔以電子科技設備、各類互訪參觀體驗，擴闊孩子視野，增廣見聞，豐富孩子生活經驗。讓孩子在身心、智能、社交、情緒、德育等方面有均衡全面的發展，為將來踏入社會奠下可塑性的個人品格，使幼兒在入讀小學前有充分的準備。</p> <p>本校會遵照《幼稚園教育課程指引》(2017)規劃課程，不會要求幼兒班兒童執筆寫字，亦不會要求兒童做機械式的抄寫或操練式的計算練習。</p>	
學習 / 教學模式及活動	
<p>希望孩子能獨立思考，自發地從活動、環境中，透過觀察和親身經歷中學習，並啟發孩子本身之潛能，激發孩子充滿好奇和主動探索的天性，提升他們的學習動機。</p>	
兒童學習經驗評估	
<p>本校以持續觀察的方式為孩子作全面評估。</p>	

校長及教學人員每月薪酬幅度
(2023年3月資料)

- (i) ≤ \$30,000
- (ii) \$30,001 - \$40,000
- (iii) > \$40,000

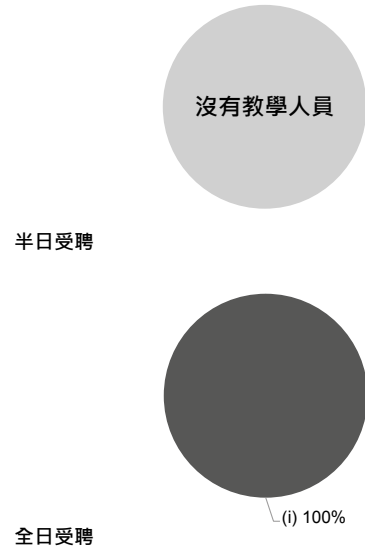

學校特色	
學校使命及抱負	
<p>"WISE" Wisdom 智慧 Innovation 創新 Strength 才幹 Excellence 卓越 從小教導孩子獨立思考，讓他們從活動中學習；啟發孩子本身之潛能，激發他們充滿好奇和主動探索的天性，提升其學習動機。</p>	
對學生支援	
<p>設新生入學適應週，協助新生適應全新的學習環境；於恆常學習活動中，教師關顧學生需要，並作適時介入，給予學生支援和鼓勵。</p>	
對非華語學童的支援	
<p>獲批支援非華語學童的資助；增聘教學人員 / 教學助理以支援非華語學童學習中文；安排翻譯 / 傳譯服務；鼓勵非華語家長義工參與以加強學校與家長之間的溝通；建構豐富學習中文的語言環境；建構共融校園以促進學生的融合；促進教師參加專業發展計劃，建立幫助非華語學童學習中文的策略；參加由教育局舉辦的校本專業支援計劃。</p>	
對有特殊需要的學童的支援	
<p>正在參與到校學前康復服務。</p>	
與家長聯繫	
<p>家長教師會：沒有</p>	
其他家長活動 / 聯繫	
<p>新生家長會、親子旅行、親子運動日、家長講座、家長面談日、家長觀課、親子活動</p>	

校長及教學人員幼兒教學年資
(2023年3月資料)

- (i) < 4 年
- (ii) 4 - 7 年
- (iii) > 7 年

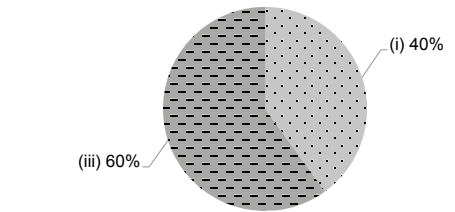

2021/22年度學校開支資料

開支帳目經核數師審核 有

- (i) 校長及教學人員薪酬
- (ii) 非教學人員薪酬
- (iii) 租金、管理費、差餉及地租
- (iv) 教學用品
- (v) 員工培訓及專業發展
- (vi) 其他開支

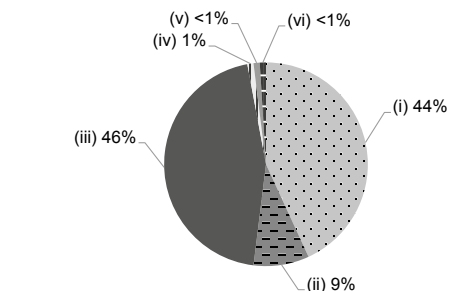

主要教育用品的收費 (2022 / 23學年)			
夏季校服	沒有此項目	冬季校服	沒有此項目
書包	沒有此項目	茶點	沒有此項目
課本	沒有此項目	練習簿 / 作業	沒有此項目
文具	沒有此項目	寢具	沒有此項目